

DELKATALOG

FELTVOGN, 3/4T, 4x4 LAND-ROVER

Illustrert deleliste

HÆRENS FORSYNINGSKOMMANDO

Sjefen for Hærens forsyningskommando fastsetter
TH 9-2320-25/218-25E, "FELTVOGN, 3/4 T, 4 x 4,
Land-Rover - Illustreret deleleliste" til fremtidig bruk.

TH 9-2320-25/218-25E, datert 20. desember 1973, med
rettelser og tillegg settes ut av kraft og skal
makuleres.

HÆRENS FORSYNINGSKOMMANDO

Oslo, 15 oktober 1985.

K. A. Kristiansen
Generalmajor
Sjef for Hærens
forsyningskommando

G. Kyrkjebø
Oberst I
Nestkommanderende/
Stabssjef

FORDELING

HFK.....	8	KS II.....	1
HVKSØ.....	5	DKV.....	40
HFS.....	1	DKS.....	100
KS I.....	1	HA.....	64
(inkl lager)			
			<hr/>
Sum			220
			<hr/>

Viderefordeling av katalogen etter DK s bestemmelser

FORTEGNELSE OVER R & T

R&T NR	DATERT	ENDRINGENS/TILLEGGETS ART	INNFORT DEN	SIGN

RETTLEDNING I BRUK AV KATALOGEN

1. Generelt

Denne illustrerte delkatalog viser alle deler som inngår i 2320-99-893-3959 og 2320-99-893-3960 FELTVOGN, 3/4 T, 4 x 4, Land-Rover.

Katalogen inneholder ikke regulativdel og hjemler derfor ikke lageroppbygg.

Regulativ blir utgitt som egen publikasjon.

Katalogen er inndelt i grupper med undergrupper som angir sidehenvisning.

Gruppe A inneholder fortegnelse over NATO-katalognummer i stigende rekkefølge med henvisning til gruppenummer/figurnummer, posisjonsnummer, fabrikantnummer og partnummer.

Gruppe B inneholder fortegnelse over partnummer i alfa-numerisk rekkefølge med henvisning til fabrikantnummer, NATO-katalognummer, gruppenummer/figurnummer og posisjonsnummer.

Gruppe C inneholder fortegnelse over fabrikantkoder i alfa-numerisk rekkefølge med fullt navn og adresse på vedkommende fabrikant.

2. Forlaring av rubrikkene

a. Rubrikk 1 Under denne rubrikken angis figurnummer.

b. Rubrikk 2 Under denne rubrikken angis posisjonsnummer på figuren.

Det vil i noen tilfeller stå bokstavene A og B bak posisjonsnummeret. Artikler merket A skal forbrukes og erstattes av artikler merket B. Forholdet er innmeldt i erstatningskrysslisten TH 120-5.

c. Rubrikk 3 Under denne rubrikk er angitt:

(1) Kildekodene

Kodene har følgende betydning

P - Reparasjonsdelen er en forsyningsartikkel som anskaffes, lagres og etterforsynes i det militære forsyningsystemet.

- K - Reparasjonsdelen inngår i et delsett og utleveres normalt ikke som separat artikkel.
- M - Reparasjonsdel som ikke anskaffes og lagres i det militære forsyningssystem, men som må tilvirkes ved behov.
- A - Sammenstilling som ikke anskaffes og lagres som sådan, men som ved behov settes sammen av komponenter/eller enkeltde-
ler.
- X - Reparasjonsdel som anskaffes og lagres fordi behovet vil bli dekket ved utskiftning av nest høyere sammenstilling.
- C - Reparasjonsdel som ved behov kan anskaffes lokalt.

- (2) Den laveste linje som er autorisert for å montere delen.
Tallene under rubrikken har følgende betydning:

Tallet 2 - Avdelingsvedlikehold, 2. linje

Tallet 3 - Feltvedlikehold, 3. linje

Tallet 4 - Høyere linjes vedlikehold, 4. linje

NB! Angivelse av vedlikeholdslinje hjemler ikke opplegg av reservedeler - jfr pkt 1.

- (3) Forbruksstatuskoder

De forbruksstatuskoder som blir brukt i denne katalogen, er:

F - forbruksmateriell

R - returpliktig materiell

- d. Rubrikk 4 Under denne rubrikk er oppført artikkelens NATO-katalog-
nummer.
- e. Rubrikk 5 Under denne rubrikk er artikkelens navn angitt.
Under artikkelens navn er leverandørens/underleverandørens partnummer
angitt. I parentes står oppført leverandørens fabrikantnummer
(se gruppe C).
- f. Rubrikk 6 Under denne rubrikk er enheten angitt (EA, MR, EB, ol)
- g. Rubrikk 7 Under denne rubrikk er angitt antallet som inngår under
vedkommende posisjonsnummer.
- h. Rubrikk 8 Under denne rubrikk er angitt gruppespesifikasjon.

3. Publikasjoner

Andre publikasjoner for Feltvogn, 3/4 t, 4 x 4, Land-Rover er:

TH 9-2320-25/218-10	Teknisk håndbok 1. linje
TH 9-2320-25/218-10D	Verktøy, utstyr og reservedeler 1. linje
TH 9-2320-25/218-20	Teknisk håndbok 2. linje
TH 9-2320-25/218-35	Teknisk håndbok 3. - 4. linje
HFK 9-4-4910-22	2., 3. og 4. linjes verktøyset, spesialverktøy
SO 9-2320-25/218-12	Smøreordre
TH 150-2	Preservering, kontroll og lagring av teknisk materiell
TH 150-3	Preservering for langtidslagring av teknisk materiell i Hæren
TH 160-3	Materiellberedskapskontroll
TH 160-6	Etterforsynsforskrifter for lagret teknisk materiell

4. Spørsmål

Spørsmål i forbindelse med denne katalog rettes til Hærens forsyningskommando.

GRUPPE	01	MOTOR	Fig nr
0101		Sylinderblokk	01
0101		Topplukk	02
0102		Veivaksel	01
0102		Bunnpanne	02
0104		Veivstang og stempel	01
0105		Kamaksel	01
0105		Registerkjede og strammer	02
0105		Registerdeksel	03
0105		Ventiler og løftere	04
0105		Sidedeksel	05
0105		Vippearm og vippearmsaksel	06
0105		Toppdeksel	07
0106		Oljepumpe	01
0106		Oljefilter	02
0108		Manifold	01
0109		Vifterem justering	01
0109		Løpehjul, to spor	02
0130		Motorfester	01
0130		Støttebrakett for motor	02

0101-01

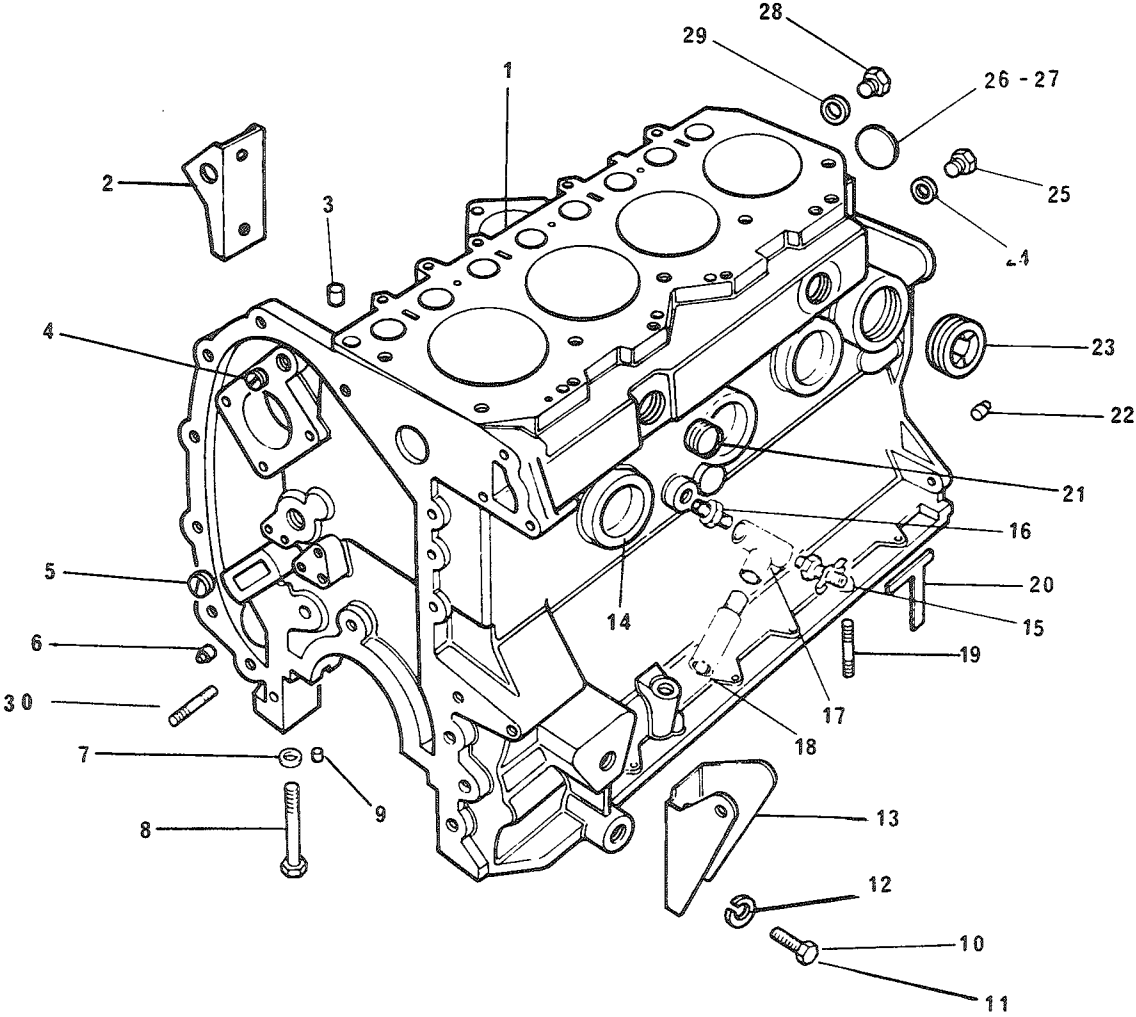

FIGNR	POSNR	K-V-F	NATO-KATALOGNR	ARTIKKELNAVN-TEKNISKE DATA/FABRIKANTDATA	ENH	ANT

				0101 - SYLINDERBLOKK		

01	A	P-2-R	2805-25-120-0905	MOTØR, BENSIN I KASS; SE DGSÅ 2805-99-825-3606 RTC1089 (U1030)	EA	0001
01	B	P-2-R	2805-99-825-3605	MOTØR, BENSIN.; SE DGSÅ 2805-25-120-0906 RTC1089 (U1030)	EA	0001
01	C	P-2-R	8115-25-118-6173	KASSE, TRANSPORT/LAG;	EA	0001
01	D	P-4-F	5330-99-828-8795	PAKNINGSSETT MOTØRØ; 608124 (U1030)	SE	0001
01	1	X-5-R	2805-99-824-0457	SYLINDERBLOKK; 608327 (U1030)	EA	0001
01	2	P-2-F	2510-99-844-9635	FOOT, ENGINE, FRONT; 515133 (U1030)	EA	0001
01	3	X-5	5315-99-873-8071	PIN; 247965 (U1030)	EA	0001
01	4	X-5	4730-99-850-1103	PLUG; 247851 (U1030)	EA	0001
01	5	X-5	4730-99-850-0459	PLUG; 247127 (U1030)	EA	0001
01	6	P-5-F	5315-99-849-8855	PINNE, AVTRAPPET, UTE; 213700 (U1030)	EA	0002
01	7	P-4-F	5310-25-102-3034	SKIVE, FJÆR; SPLITT, STÅL, FOR SKRUE M14 247758 (U1030)	EA	0006
01	8	P-4-F	5305-25-116-1168	SKRUE, SEKSKANT; 9/16 18NF-2X82, STÅL 8.8 247755 (U1030)	EA	0006
01	9	X-5	5315-99-850-1611	PIN; 501593 (U1030)	EA	0006
01	10	P-2-F	5305-25-103-1001	SKRUE, SEKSKANT; 1/2 NF-2X25, STÅL 8.8 255085 (U1030)	EA	0003
01	11	P-2-F	5305-25-116-5184	SKRUE, SEKSKANT; 1/2 20NF-2X29, STÅL 8.8 255085 (U1030)	EA	0001
01	12	P-2-F	5310-25-101-4874	SKIVE, FJÆR; SPLITT, STÅL, FOR SKRUE M12 WM500081 (U1030)	EA	0004
01	13	P-2-F	2510-99-809-6470	BRACKET, ENGINE, SUP-; NRC2938 (U1030)	EA	0001
01	14	P-2-F	5340-99-844-9944	PLUGG, EKSPANSJON; 525428 (U1030)	EA	0003

0101-01

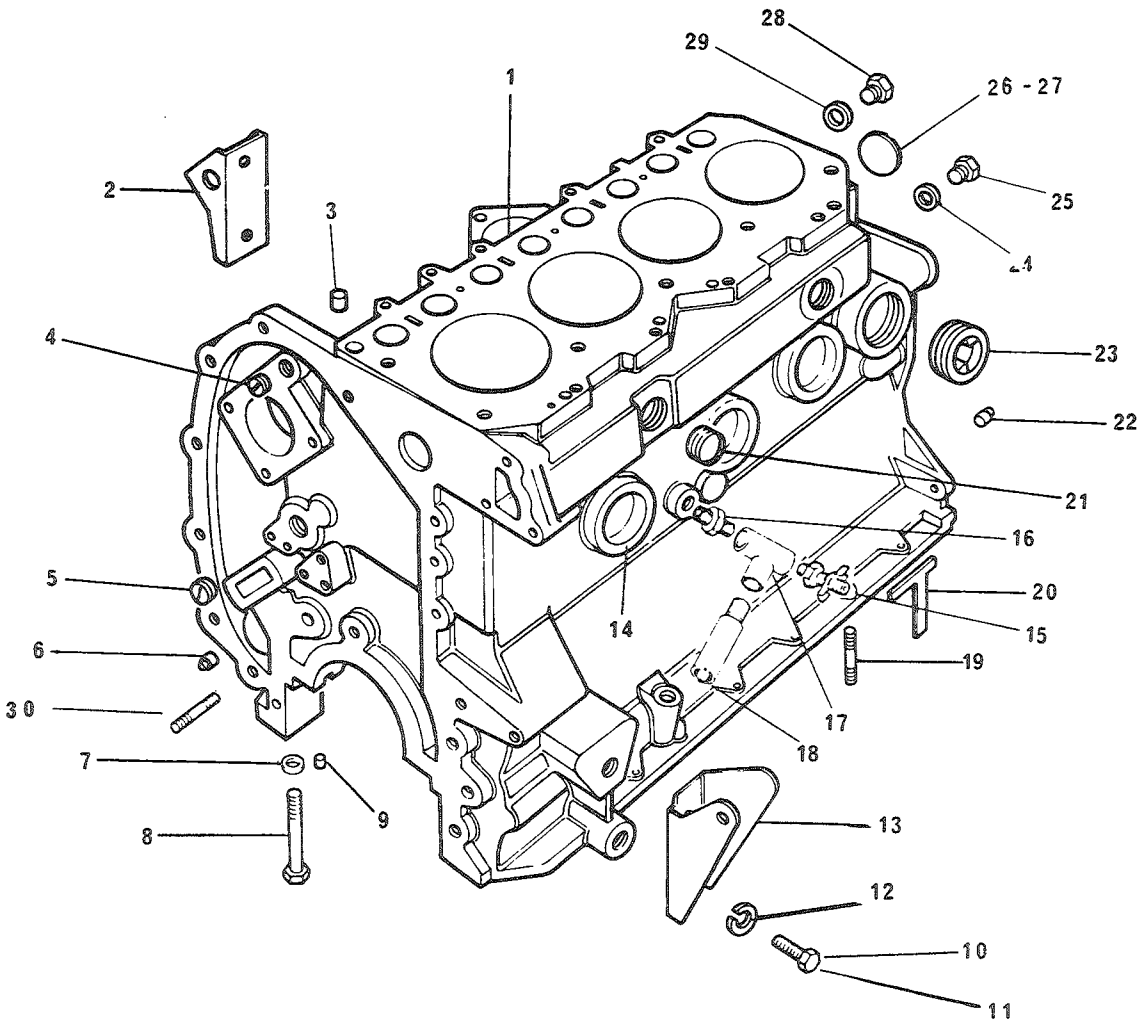

FIGNR	POSVR	K-V-F	NATO-KATALOGNR	ARTIKKELNAVN-TEKNISKE DATA/FABRIKANTDATA	ENH	ANT
01	15	P-2-F	2910-99-823-5125	TAP,DRAIN; 602915 (U1030)	EA	0001
01	16	P-2-F	4730-99-825-0864	ADAPTOR,TEE,PIPE; NRC1105 (U1030)	EA	0001
01	17	P-2-F	2540-99-825-4470	PIPE; RTC1510 (J1030)	EA	0001
01	18	P-2-F	4730-99-825-0865	ADAPTOR,STRAIGHT,P-; NRC1124 (U1030)	EA	0001
01	19	P-4-F	5307-99-844-9907	SKRUE,PINNE;5/15IN 24 UNF X 32 252621 (U1030)	EA	0001
01	20	P-3-F	2505-99-874-1185	PACKING STRIP,REAR; ERC5086 (U1030)	EA	0002
01	21	X-5	5340-99-824-7854	CORE PLUG; 597586 (U1030)	EA	0002
01	22	X-5	5315-99-850-0084	PIN; 52124 (U1030)	EA	0002
01	23	X-5	4730-99-874-0234	PLUG,PIPE; 527269 (N0753)	EA	0001
01	24A	P-4-F	5330-99-849-8856	PAKNING; 213960 (U1030)	EA	0001
01	243	P-4-F	5330-99-850-1592	PAKNING; 243959 (U1030)	EA	0001
01	25	P-4-F	0473-99-873-7634	PLUG; 536577 (U1030)	EA	0001
01	26	P-4-F	5340-99-817-3885	PLUGG,EKSPANSJON;1 3/4 IN DIA 587628 (U1030)	EA	0002
01	27	P-4-F	5340-99-806-2193	PLUGG,EKSPANSJON;15/16IN DIA 525497 (U1030)	EA	0001
01	28	P-4-F	4730-99-850-1138	PLUGG,SKRUEGJENGET; 273166 (J1030)	EA	0001
01	29	P-4-F	5330-99-850-0445	PAKNING; 243968 (U1030)	EA	0001
01	30	P-4-F	2930-99-845-0068	STJDXWATER PJMP AN-; 514527 (U1030)	EA	0001

0101-02

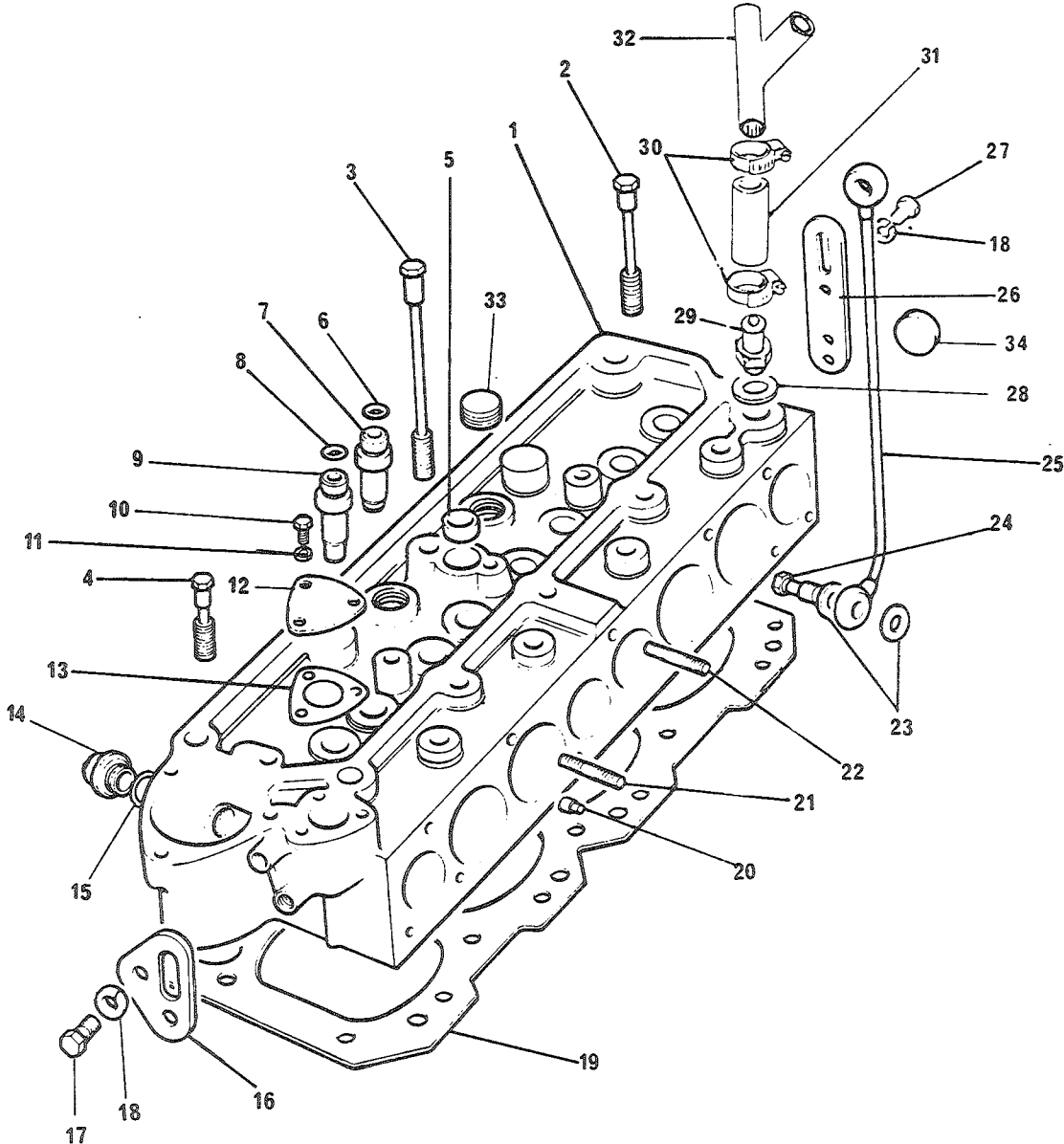

FIGNR	POSNR	K-V-F	NATO-KATALOGNR	ARTIKKELNAVN-TEKNISKE DATA/FABRIKANTDATA	ENH	ANT

				0101 - TOPPLOKK		

02	A	P-3-F	5330-99-814-9775	VENTILSLIPESETT MJT; GEG1242 (N0753)	SE	0001
02	1A	P-2-R	2805-99-813-5824	TOPPLOKK, BENSINMDTO; 568757 (U1030)	EA	0001
02	1B	P-2-R	2805-99-833-7443	TOPPLOKK; ERC5256 (U1030)	EA	0001
02	2	P-2-F	2805-99-824-7094	BOLT, CYLINDER HEAD; 247051 (U1030)	EA	0009
02	3	P-2-F	5306-99-802-5193	SKRUE, VEDDREID STAM; 1/2 20NF-2X132, STÅL, SEKSK HODE 554521 (U1030)	EA	0005
02	4	P-2-F	5306-99-844-9971	SKRUE, VEDDREID STAM; 1/2 20NF-2X59, STÅL, SEKSK HODE 279648 (U1030)	EA	0004
02	5	P-4-F	5340-99-806-2193	PLUGG, EKSPANSJON; 525497 (U1030)	EA	0001
02	6	P-4-F	2805-99-809-2333	SEAL, VALVE STEM, IN-; 554727 (U1030)	EA	0004
02	7A	P-4-F	2805-99-809-2332	VENTILSTYRING, FORBR; 605759 (U1030)	EA	0004
02	7B	P-4-F	2990-99-835-4245	VENTILSTYRING, FORBR; 568686 (U1030)	EA	0004
02	8	P-4-F	2805-99-809-2335	SEAL, VALVE STEM, EX-; 554728 (U1030)	EA	0004
02	9A	P-4-F	2805-99-809-2334	VENTILSTYRING, FORBR; 605750 (U1030)	EA	0004
02	9B	P-4-F	2805-99-833-5509	VENTILSTYRING, FORBR; 568687 (U1030)	EA	0004
02	10	P-4-F	5305-99-136-4889	SKRUE, SEKSKANT; NE 2 0.81BAX11, STÅL 251002 (U1030)	EA	0003
02	11	P-4-F	5310-25-102-3028	SKIVE, FJÆR; SPLITT, STÅL, FOR SKRUE M5 WM702001 (U1030)	EA	0003
02	12	P-4-F	2805-99-824-7095	PLATE, BLANKING; 598005 (U1030)	EA	0001
02	13	P-4-F	5330-99-850-0442	PAKNING; 236022 (U1030)	EA	0001
02	14	P-3-F	4730-99-810-0765	ADAPTOR, THERMOMETE-; 568457 (U1030)	EA	0001

0101-02

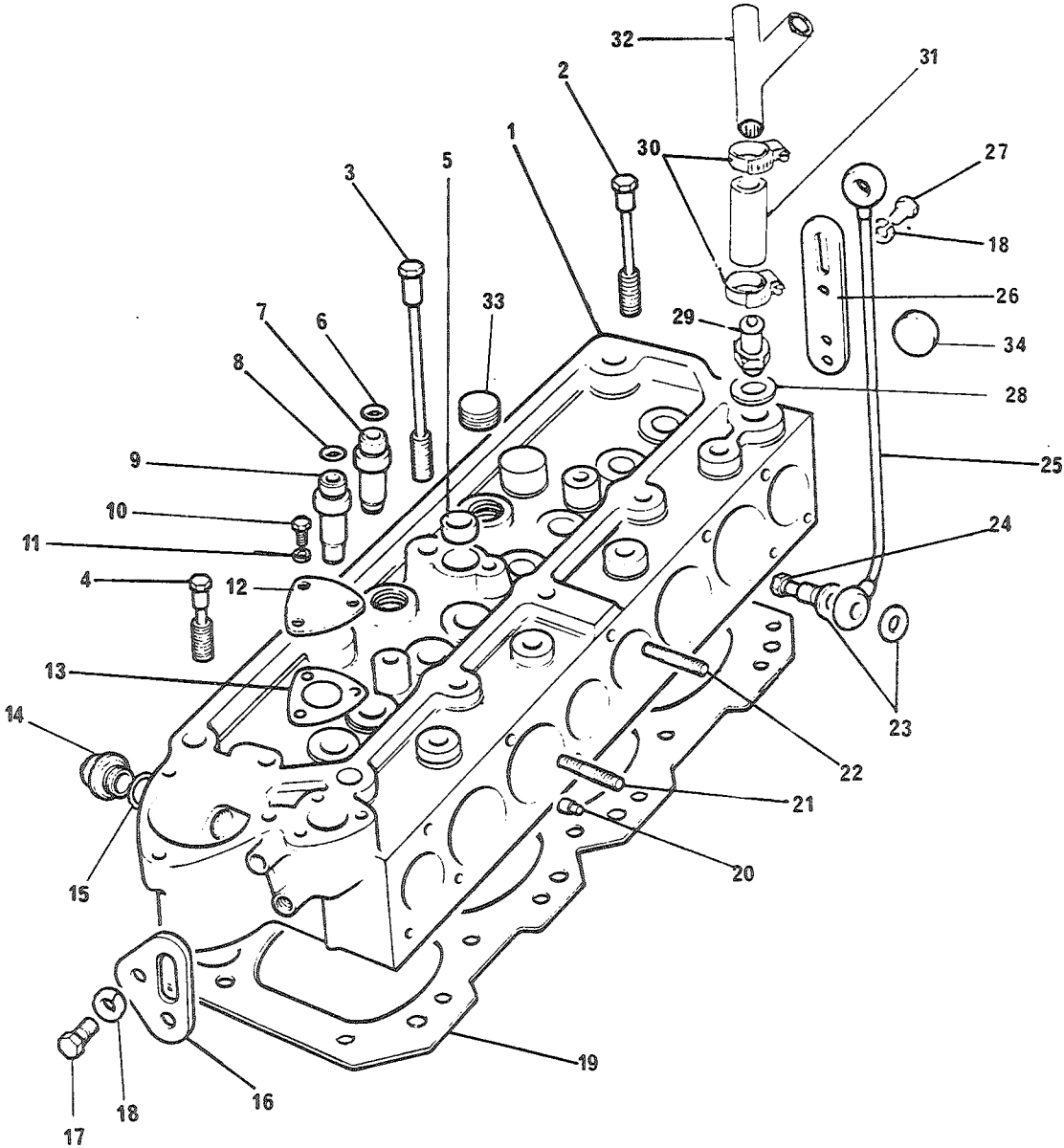

FIGNR	POSNR	K-V-F	NATO-KATALOGNR	ARTIKKELNAVN-TEKNISKE DATA/FABRIKANTDATA	ENH	ANT
02	15	P-3-F	5330-99-850-0764	PAKNING; 231577 (J1030)	EA	0001
02	16	P-2-F	2805-99-844-9901	BRACKET,LIFTING,FR-; 525131 (J1030)	EA	0001
02	17	P-2-F	5305-25-101-9233	SKRUE,SEKSKANT;5/16 24NX-2X19,STÅL 8.8 GHF120 (J1030)	EA	0002
02	18	P-2-F	5310-25-102-3031	SKIVE,FJÆR;M8 GHF332 (J1030)	EA	0004
02	19	P-2-F	2805-99-805-8604	HEAD GASKET; GEG3308 (U1030)	EA	0001
02	20	P-4-F	5315-99-849-8855	PINNE,AVTRAPPET,UTE; 213700 (J1030)	EA	0002
02	21	P-2-F	5307-99-850-1542	SKRUE,PINNE;5/16IN 24JNF X 36 247144 (J1030)	EA	0002
02	22	P-2-F	5307-99-814-0592	SKRUE,PINNE;5/16IN 24 JNF X 42 564574 (J1030)	EA	0001
02	23	P-2-F	5330-99-850-0226	PAKNING; 232039 (J1030)	EA	0004
02	24	P-2-F	4730-99-850-1618	BOLT,FLUID PASSAGE?; 597563 (U1030)	EA	0002
02	25	P-2-F	2805-99-850-1554	PIPE,STEEL; 275679 (J1030)	EA	0001
02	26	P-2-F	2805-99-850-1558	BRACKET,LIFTING,RE-; 276501 (J1030)	EA	0002
02	27	P-2-F	5305-25-101-9233	SKRUE,SEKSKANT;5/16 24NX-2X19,STÅL 8.8 GHF120 (J1030)	EA	0002
02	28	P-3-F	5330-99-849-8856	PAKNING; 213960 (J1030)	EA	0001
02	29	P-3-F	2540-99-825-0861	ADAPTOR,HEATER; 624091 (J1030)	EA	0001
02	30	P-2-F	4730-25-101-2123	KLEMME,SLANGE;NR21,23-27MM,MIN UTV SLANGEDIA 603887 (J1030)	EA	0002
02	31	P-2-F	2540-99-825-0862	PIPE,CONNECTOR; NRC1114 (U1030)	EA	0001
02	32	P-2-F	2540-25-101-8127	RØR; 636211 (S3562)	EA	0001
02	33	P-4-F	5365-99-825-0397	CORE PLUGS,CYLINDE-; 518272 (J1030)	EA	0004

0101-02

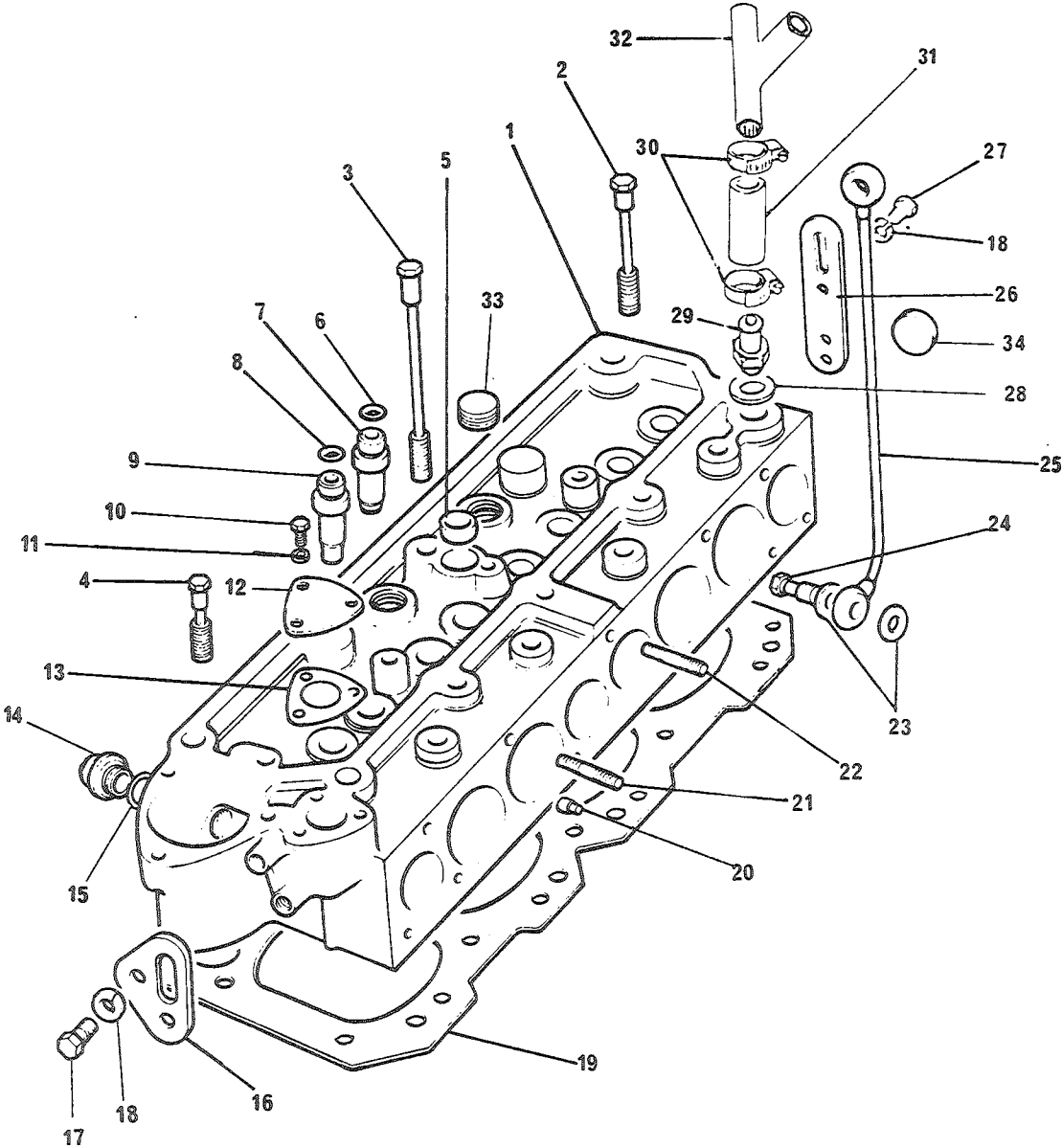

FIGNR	POSVR	K-V-F	NATO-KATALOGNR	ARTIKKELNAVN-TEKNISKE DATA/FABRIKANTDATA	ENH	ANT
02	34	P-4-F	4730-99-844-9809	PLUGG, SKRUEGJENGET; 230250 (U1030)	EA	0001

0102-01

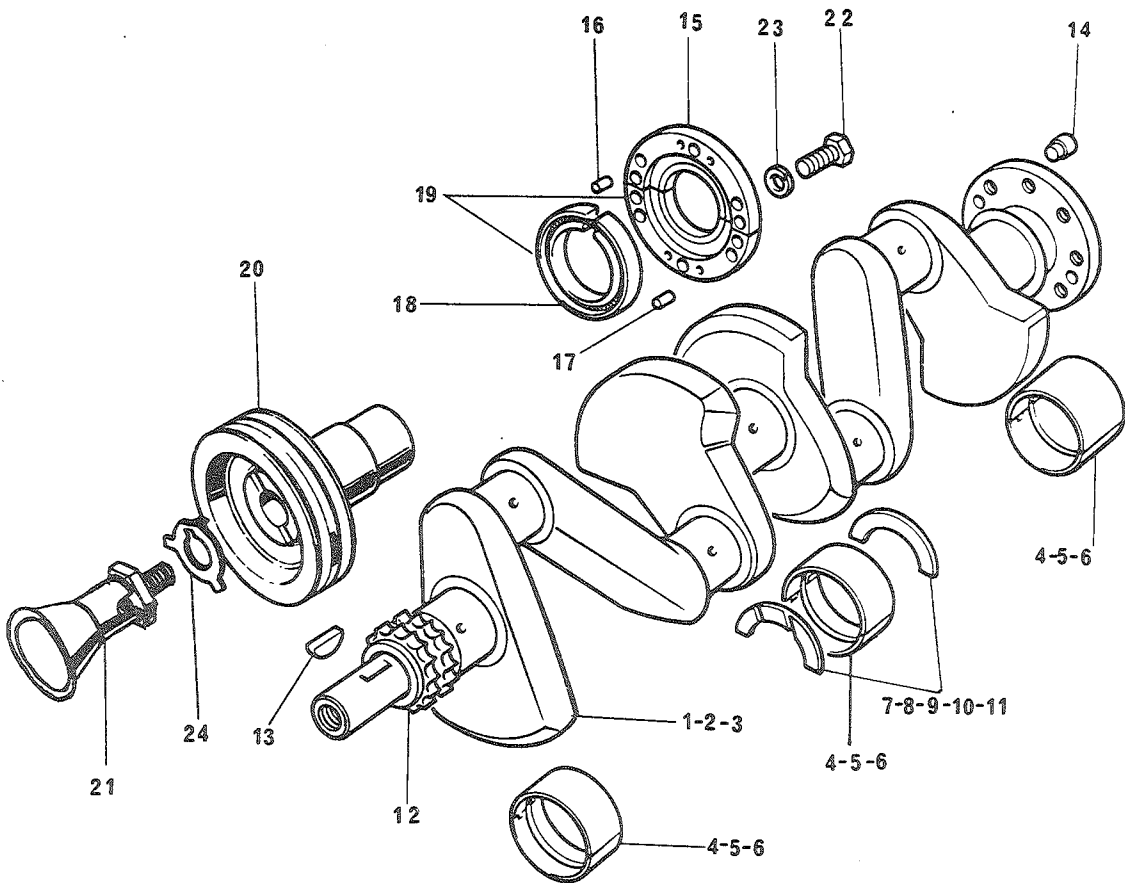

FIGNR	POSNR	K-V-F	NATO-KATALOGNR	ARTIKKELNAVN-TEKNISKE DATA/FABRIKANTDATA	ENH	ANT

				0102 - VEIVAKSEL		

01	1	R-4-R	2815-99-844-9945	VEIVAKSEL,FØRBRENNI;STD 527167 (J1030)	EA	0001
01	2	P-4-R	2805-99-824-8011	VEIVAKSEL,FØRBRENNI;JNDERDIM ,010IN 525852 (J1030)	EA	0001
01	3	P-4-F	2805-99-824-8012	VEIVAKSEL,FØRBRENNI;JNDERDIM ,020IN 525853 (U1030)	EA	0001
01	4A	P-4-F	2805-99-844-9918	BEARING,MAIN,STANDA;STD 218753 (J1030)	EA	0001
01	4B	P-4-F	3120-99-828-8798	LAGERSKÅLSETT;STD RTC1729 (U1030)	EA	0001
01	5A	P-4-F	2805-99-844-9919	BEARING,MAIN,UNDER-;0,010 IN UNDERDIM 218754 (J1030)	EA	0001
01	5B	P-4-F	3120-99-828-3664	LAGERSKÅLSETT;0,010 IN UNDERDIMENSJON RTC1729/10 (U1030)	EA	0001
01	5A	P-4-F	2805-99-844-9920	BEARING,MAIN,JNDERS;0,020 IN UNDERDIMENSJON 90218755 (J1030)	EA	0001
01	6B	P-4-F	3120-99-829-0432	LAGERSKÅLSETT;0,020 IN UNDERDIMENSJON RTC1729/20 (U1030)	EA	0001
01	7A	P-4-F	2805-99-810-0761	LAGER,SKIVE,TRYKK;STD DIMENSJON 538130 (U1030)	EA	0001
01	7B	P-4-F	2805-99-758-4313	LAGER,SKIVE,TRYKK; RTC2825 (U1030)	EA	0001
01	8	P-4-F	2805-99-810-0762	LAGER,SKIVE,TRYKK;0,0025 IN OVERDIMENSJON 538131 (J1030)	EA	0001
01	9	P-4-F	2805-99-810-0763	LAGER,SKIVE,TRYKK;0,005 IN OVERDIMENSJON 538132 (U1030)	EA	0001
01	10	P-4-F	3120-99-821-0118	LAGER,SKIVE,TRYKK;0,0075 IN OVERDIM. 538133 (U1030)	EA	0001
01	11	P-4-F	3120-99-821-0119	LAGER,SKIVE,TRYKK;0,010 IN OVERDIM. 538134 (U1030)	EA	0001
01	12	P-4-F	2805-99-810-0765	KJEDEHJUL; 568333 (U1030)	EA	0001
01	13	P-4-F	5315-99-850-0441	KILE,SKIVE; 235770 (U1030)	EA	0002
01	14	P-4-F	5315-99-849-9291	PINNE,AVTRAPPET,UTE; 265779 (U1030)	EA	0001

0102-01

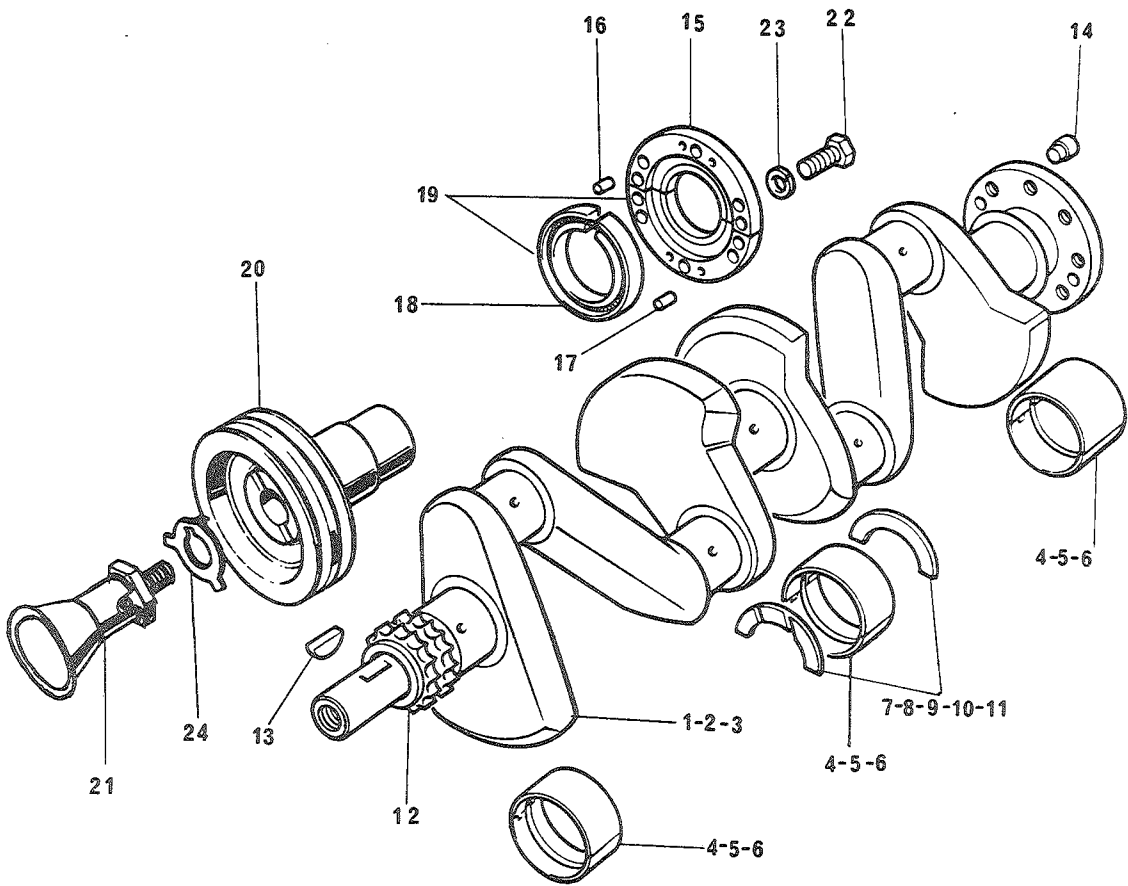

FIGNR	POSVR	K-V-F	NATO-KATALOGNR	ARTIKKELNAVN-TEKNISKE DATA/FABRIKANTDATA	ENH	ANT
01	15	P-4-F	2805-99-844-9893	HOLDER, TETNINGSRING; 523240 (J1030)	EA	0002
01	16	P-4-F	5315-99-850-0352	PINNE, SYLINDRISK, JT; 246454 (J1030)	EA	0002
01	17	P-4-F	5315-99-844-9930	PINNE, SYLINDRISK, UT; 90519064 (J1030)	EA	0002
01	18	P-4-F	2805-99-874-0272	SEAL, JIL RETAINING; 542492 (J1030)	EA	0001
01	19	P-3-F	2805-99-874-0571	RETAINER, OIL, CRANK-; 542494 (J1030)	EA	0001
01	20	P-3-F	2805-99-806-8962	REMSKIVE, SPDR; 564379 (J1030)	EA	0001
01	21	P-3-F	2520-99-803-5330	STARTING DOG ASSEM-; 558156 (J1030)	EA	0001
01	22	P-3-F	5305-25-103-0949	SKRUE, SEKSKANT; 1/4 28NF-2X22, STÅL 8.8 255208 (J1030)	EA	0010
01	23	P-3-F	5310-25-102-3031	SKIVE, FJÆR; M8 GHF332 (J1030)	EA	0010
01	24	P-3-F	2805-99-850-0495	SKIVE, SIKRING; 247771 (J1030)	EA	0001

0102-02

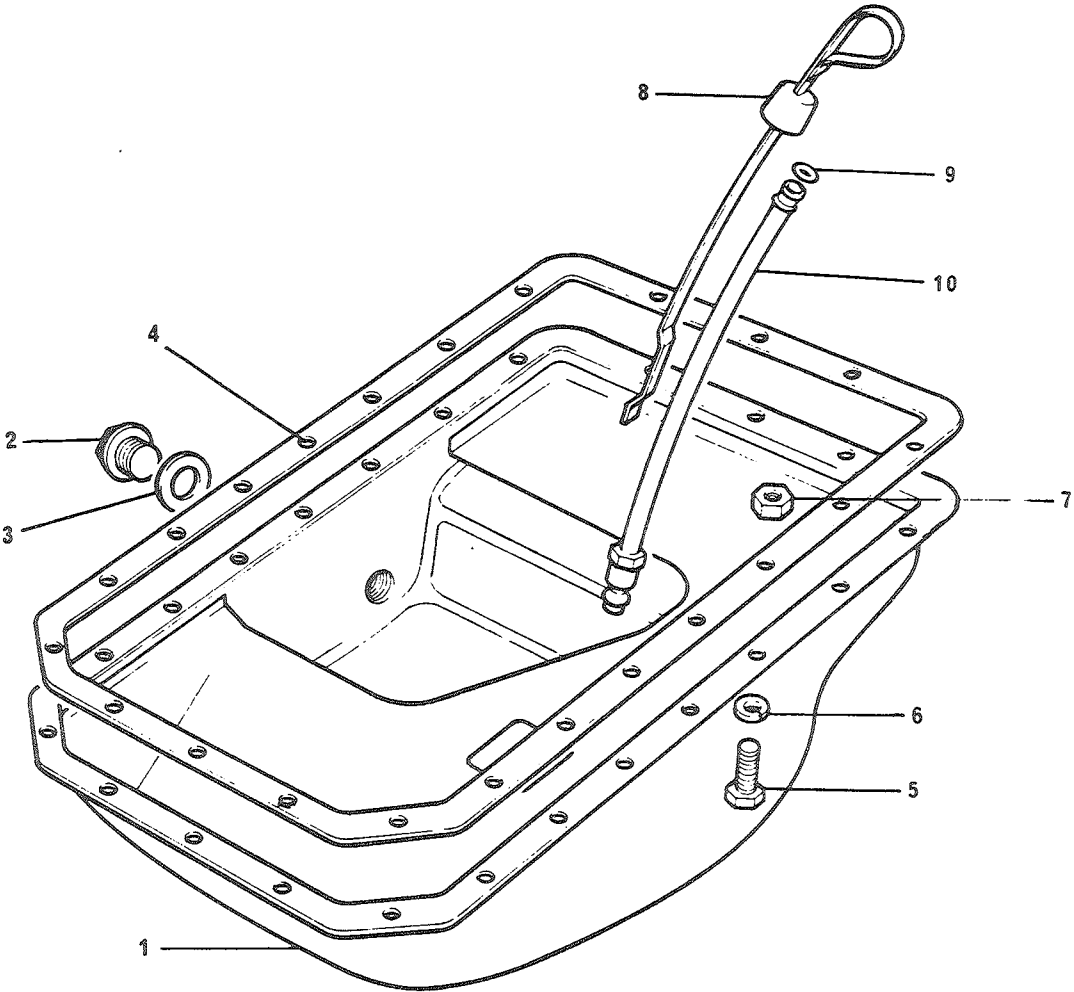

FIGNR	PDSNR	K-V-F	NATO-KATALOGNR	ARTIKKELNAVN-TEKNISKE DATA/FABRIKANTDATA	ENH	ANT

				0102 - BUNNPANNE		

02	1	P-3-F	2805-99-824-6639	BUNNPANNE, FJØRBRENNI; 599823 (J1030)	EA	0001
02	2	P-2-F	4730-99-873-7634	PLUGG, SKRUEGJENGET; 535577 (J1030)	EA	0001
02	3A	P-2-F	5330-99-849-8855	PAKNING; 213950 (J1030)	EA	0001
02	3B	P-2-F	5330-99-850-1592	PAKNING; 243959 (J1030)	EA	0001
02	4	P-3-F	2815-99-874-1918	PAKNING; GEG537 (J1030)	EA	0001
02	5	P-3-F	5305-25-103-0959	SKRUE, SEKSKANT; 5/16 24NF-2X22, STÅL 8.8 255227 (J1030)	EA	0021
02	6	P-3-F	5310-25-102-3031	SKIVE, FJØR; M8 GHF332 (J1030)	EA	0022
02	7	P-3-F	5310-25-102-1336	MUTTER, SEKSKANT; 5/16IN 24JNF GHF201 (J1030)	EA	0001
02	8	P-2-F	2805-99-850-1145	PEILESTAV, VÆSKENIVÅ; 274154 (J1030)	EA	0001
02	9	P-2-F	5330-99-805-8677	RING, SEALING? 532387 (J1030)	EA	0001
02	10	P-2-F	2805-99-874-0268	TUBE ASSEMBLY, DIPST; 541850 (J1030)	EA	0001

0104-01

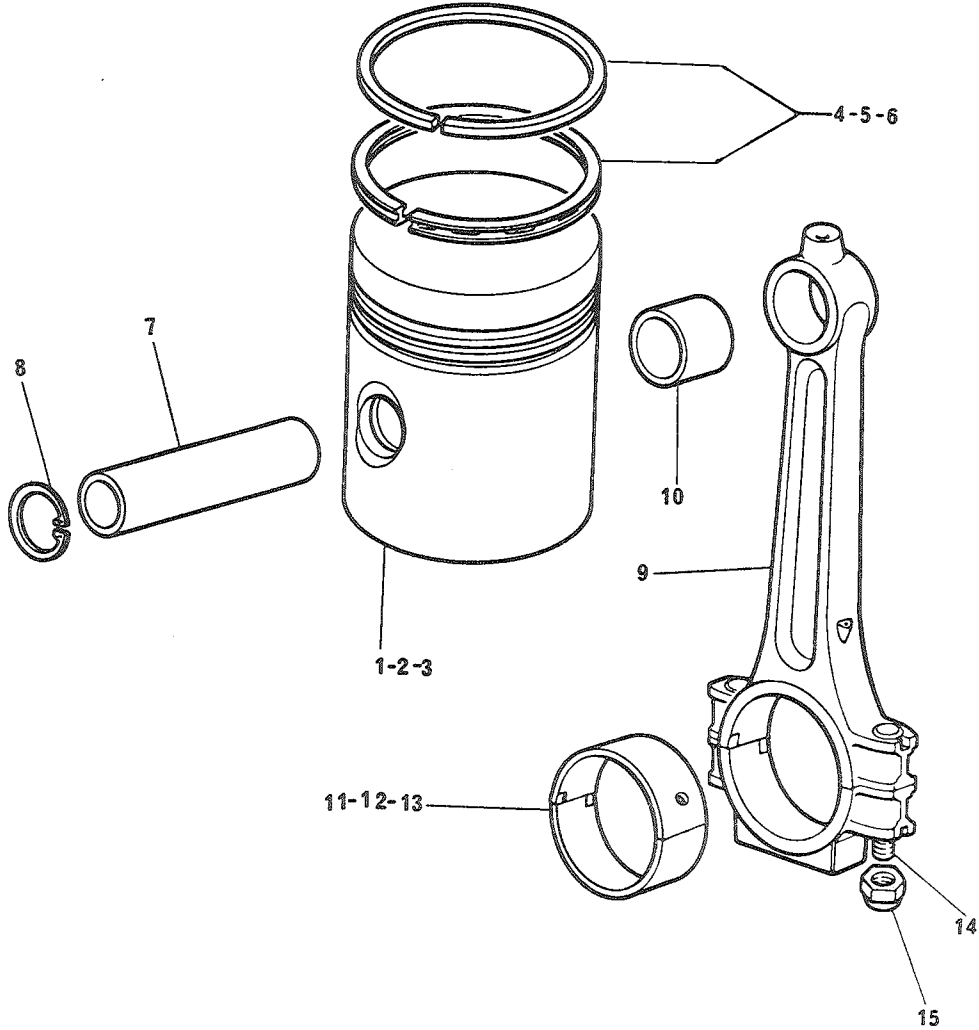

FIGNR	POSNR	K-V-F	NATO-KATALIGNR	ARTIKKELNAVN-TEKNISKE DATA/FABRIKANTDATA	ENH	ANT

				0104 - VEIVSTANG OG STEMPEL		

01	1	P-4-F	2805-99-824-8017	PISTON, ASSY, STD; STD 608255 (U1030)	EA	0004
01	2	P-4-F	2805-99-819-7932	STEMPEL, FORBRENNING; 0,020 IN OVERDIM 597501 (U1030)	EA	0004
01	3	P-4-F	2805-99-822-7085	STEMPEL, FORBRENNING; 0,040 IN OVERDIM 597503 (U1030)	EA	0004
01	4A	P-4-F	2805-99-850-1584	RING; STD 278286 (U1030)	EA	EB
01	4B	P-4-F	2805-25-126-2115	RINGSETT, STEMPEL; STD. DIM. KPL. FOR I STEMPEL RTC2410 (U1030)	EA	0004
01	5A	P-4-F	2805-99-850-1599	RING, PISTON, COMPRES; 0,020 IN OVERDIMENSJON 500137 (U1030)	EA	EB
01	5B	P-4-F	2805-25-126-2116	RINGSETT, STEMPEL; 0,020 IN OVERD. KPL. FOR I STEMPEL RTC2410-20 (U1030)	EA	0004
01	6	P-4-F	2805-25-126-2114	RINGSETT, STEMPEL; 0,040 IN OVERD. KPL. FOR I STEMPEL RTC2410-40 (U1030)	EA	0004
01	7	P-4-F	2805-99-895-1582	PIN, GUDGEON?; 265169 (J1030)	EA	0004
01	8	P-4-F	5365-99-199-2901	RING, LÅSE; 265175 (J1030)	EA	0008
01	9	P-4-F	2805-99-844-9945	VEIVSTANG, STEMPEL; 527164 (J1030)	EA	0004
01	10	P-4-F	3120-99-844-9962	LAGER, HYLSE; 528004 (U1030)	EA	0004
01	11A	P-4-F	2805-99-844-9932	LAGERSKÅLSETT; STD 524151 (U1030)	EA	0001
01	11B	P-4-F	2805-99-827-3824	LAGERSKÅLSETT; STD RTC1730 (U1030)	EA	0004
01	12	P-4-F	3120-99-828-9230	LAGERSKÅLSETT; 0,010 IN UNDERDIMENSJON RTC1730/10 (U1030)	EA	0001
01	13	P-4-F	3120-99-828-6771	LAGERSKÅLSETT; 0,020 IN UNDERDIMENSJON RTC1730/20 (U1030)	EA	0004
01	14	P-4-F	5306-99-844-9931	BOLT, EKSENTERHODE; 3/8 24NF, S, 8.8, NV 9/16, H 13 519440 (U1030)	EA	0008
01	15	P-4-F	5310-25-101-5734	MUTTER, SELVLÅSENDE; 3/8 24JNF, S, 8.8, NV 9/16, H 13 GHF223 (J1030)	EA	0008

0105 -01

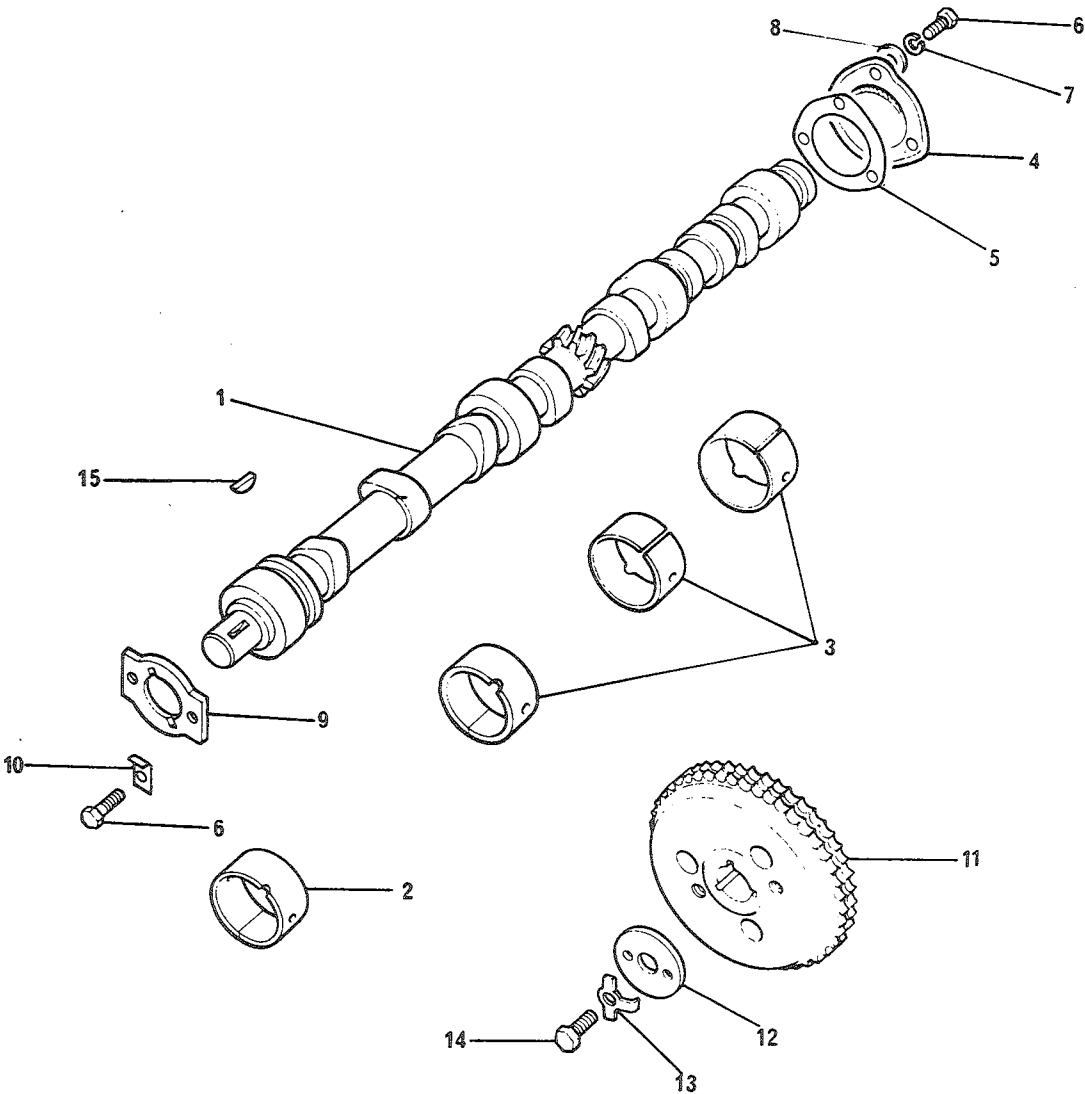

FIGNR	POSNR	K-V-F	NATO-KATALOGR	ARTIKKELNAVN-TEKNISKE DATA/FABRIKANTDATA	ENH	ANT

				0105 - KAMAKSEL		

01	1	P-4-F	2805-99-850-0488	KAMAKSEL, FORBRENNIN; 247709 (U1030)	EA	0001
01	2	P-4-F	3120-99-844-9928	LAGER, HYLSE; 90519054 (U1030)	EA	0001
01	3	P-4-F	3120-99-844-9929	LAGER, HYLSE; 90519055 (U1030)	EA	0003
01	4	P-2-F	2805-99-874-1844	COVER, CAMSHAFT BDR-; 538073 (U1030)	EA	0001
01	5	P-2-F	5330-99-850-0454	PAKNING; 247070 (U1030)	EA	0001
01	6	P-2-F	5305-25-103-0947	SKRUE, SEKSKANT; 1/4 28NF-2X16, STÅL 8.8 255206 (U1030)	EA	0005
01	7	P-2-F	5310-25-102-3030	SKIVE, FJÆR; SPLITT, STÅL, FOR SKRJE M6 GHF331 (U1030)	EA	0003
01	8A	P-2-F	2520-99-849-8768	SKIVE, SPESIAL; 10882 (U1030)	EA	0006
01	8B	P-2-F	2530-99-825-4563	SKIVE, SPESIAL; RTC840 (U1030)	EA	0006
01	9A	P-4-F	2805-99-874-1030	PLATE, THRUST, CAMSHA; 538535 (U1030)	EA	0001
01	9B	P-4-F	2805-99-828-9231	PLATE, THRUST; ERC1561 (U1030)	EA	0001
01	10	P-4-F	5310-99-850-0009	SKIVE, SIKRING; 2995 (U1030)	EA	0002
01	11	P-4-F	2805-99-810-0767	KJEDEHJUL; 568474 (U1030)	EA	0001
01	12	P-4-F	5310-99-850-0058	SKIVE, UNDERLAG; STÅL, FOR 3/8, YD 41, T 3.6 9093 (U1030)	EA	0001
01	13	P-4-F	5310-99-850-0075	SKIVE, SIKRING; 9210 (U1030)	EA	0001
01	14	P-4-F	5305-25-103-0971	SKRUE, SEKSKANT; 3/8 24NF-2X22, STÅL 8.8 SH506071 (U1030)	EA	0001
01	15	P-4-F	5315-99-136-4885	KILE, SKIVE; 230313 (U1030)	EA	0001

0105-02

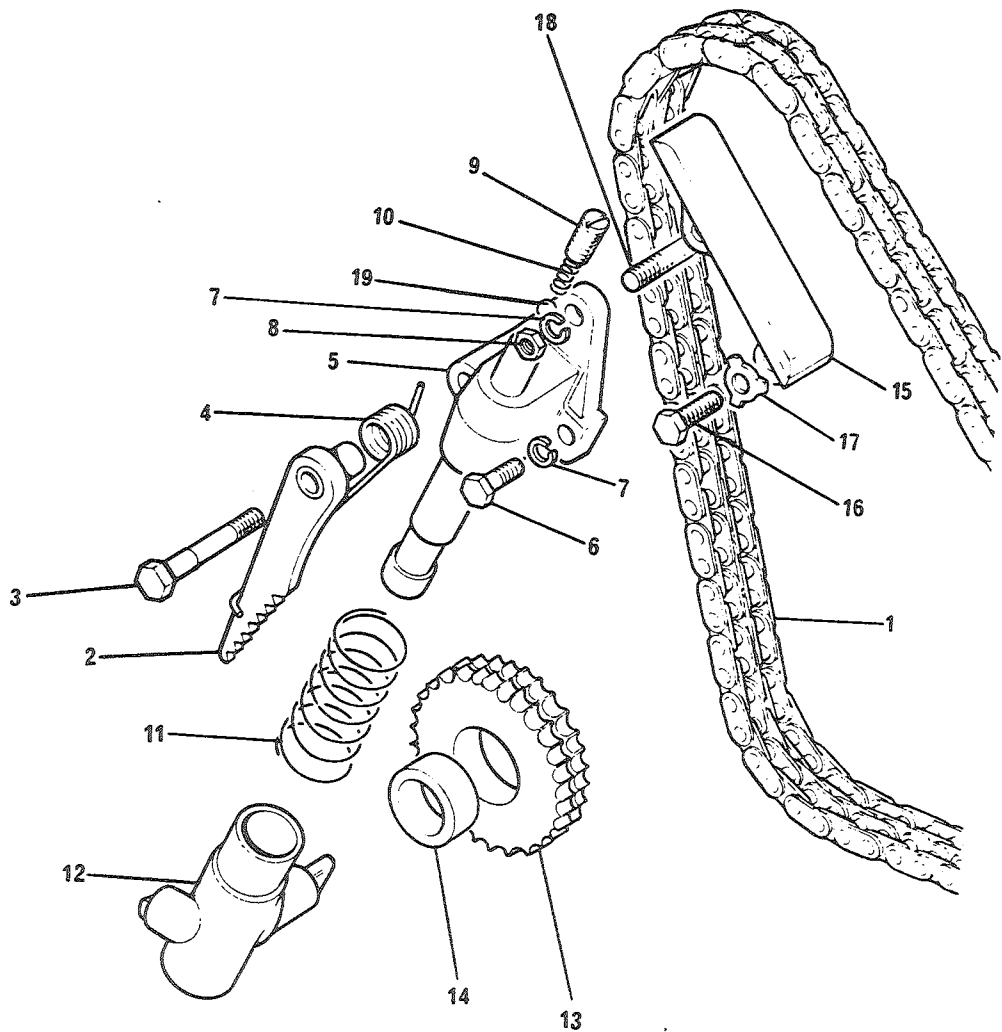

FIGNR	POSNR	K-V-F	NATO-KATALOGNR	ARTIKKELNAVN-TEKNISKE DATA/FABRIKANTDATA	ENH	ANT
				0105 - REGISTERKJEDE OG STRAMMER		
02	1	P-4-F	3020-99-807-2025	KJEDE, RULLE; 504375 (U1030)	EA	0001
02	2	P-4-F	2805-99-874-0579	PAL; 546026 (U1030)	EA	0001
02	3	P-4-F	5306-99-850-0452	BOLT, ANSATTS; 5/16 22BSF, S, TOT L 59, GJ L19, D11 247199 (U1030)	EA	0001
02	4	P-4-F	2805-99-850-1135	FJÆR, SKRUE, VRIDNING; 267451 (U1030)	EA	0001
02	5	P-4-F	2805-99-844-9861	TENSIONER, CHAIN; 90515323 (J1030)	EA	0001
02	6	P-4-F	5305-25-103-0960	SKRUE, SEKSKANT; 5/16 24NF-2X32, STÅL 8.8 256220 (J1030)	EA	0001
02	7	P-4-F	5310-25-102-3031	SKIVE, FJÆR; M8 GHF332 (J1030)	EA	0002
02	8	P-4-F	5310-25-102-1336	MUTTER, SEKSKANT; 5/16IN 24UNF GHF201 (J1030)	EA	0001
02	9	P-4-F	2805-99-824-6636	PLUG, VALVE RELIEF; 515325 (J1030)	EA	0001
02	10	P-4-F	2805-99-844-9860	FJÆR, SKRUE, TRYKK; 515321 (U1030)	EA	0001
02	11	P-4-F	2805-99-850-0438	FJÆR, SKRUE, TRYKK; 233326 (J1030)	EA	0001
02	12	P-4-F	2805-99-850-1578	CYLINDER ASSEMBLYX-; 277388 (J1030)	EA	0001
02	13	P-4-F	2805-99-850-0443	KJEDEHJUL; 236067 (U1030)	EA	0001
02	14	P-4-F	3120-99-824-6637	FORING, HYLSE; 234124 (J1030)	EA	0001
02	15	P-4-F	2805-99-844-9851	DAMPER ASSEMBLYXVI-; 275234 (J1030)	EA	0001
02	16	P-4-F	5305-25-102-3418	SKRUE, SEKSKANT; 1/4 28NFX13, STÅL 8.8 255204 (U1030)	EA	0002
02	17	P-4-F	5310-99-804-6599	SKIVE, SIKRING; 557523 (J1030)	EA	0002
02	18	P-4-F	5307-99-850-1642	SKRUE, PINNE; 5/16IN 24JNF X 36,5 247144 (U1030)	EA	0001

0105-02

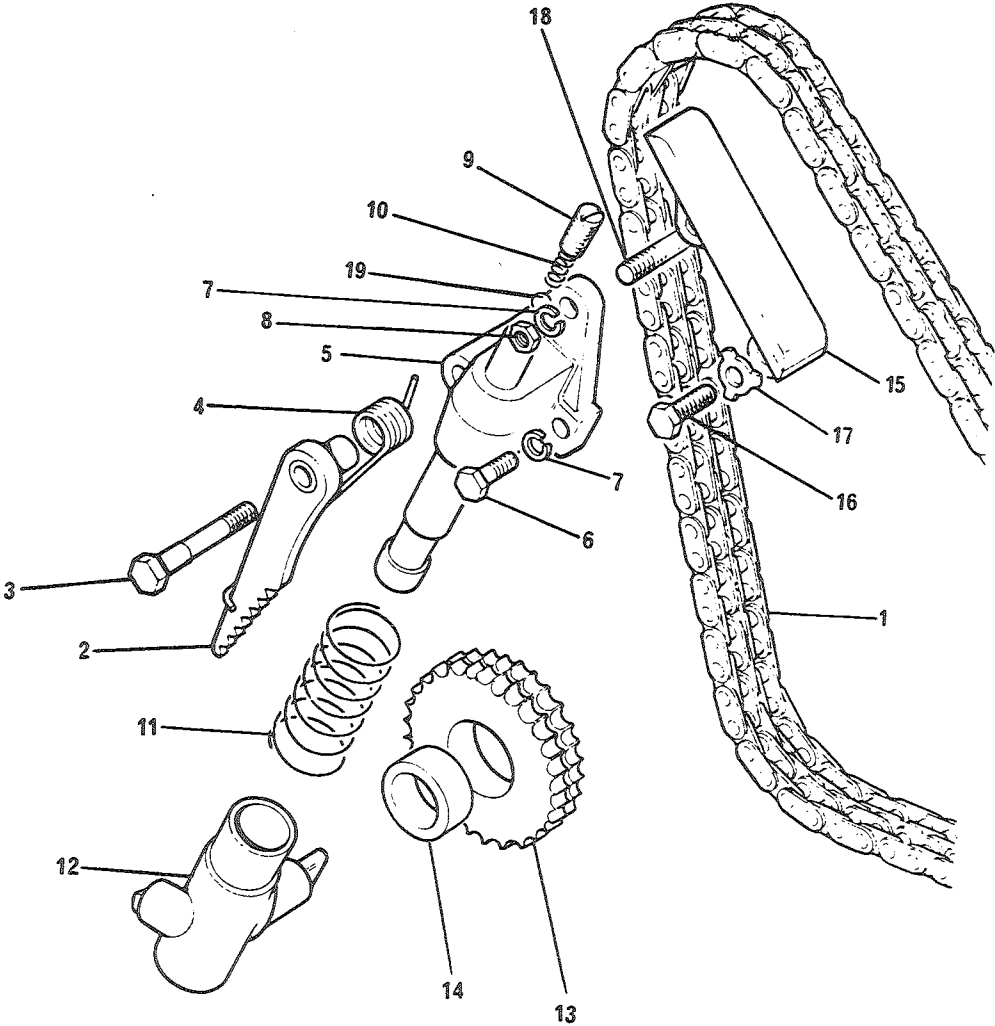

FIGNR	POSNR	K-V-F	NATO-KATALOGNR	ARTIKKELNAVN-TEKNISKE DATA/FABRIKANTDATA	ENH	ANT
02	19	P-4-F	3110-99-950-0568	KULE, LAGER; 3739 (U1030)	EA	0001

0105-03

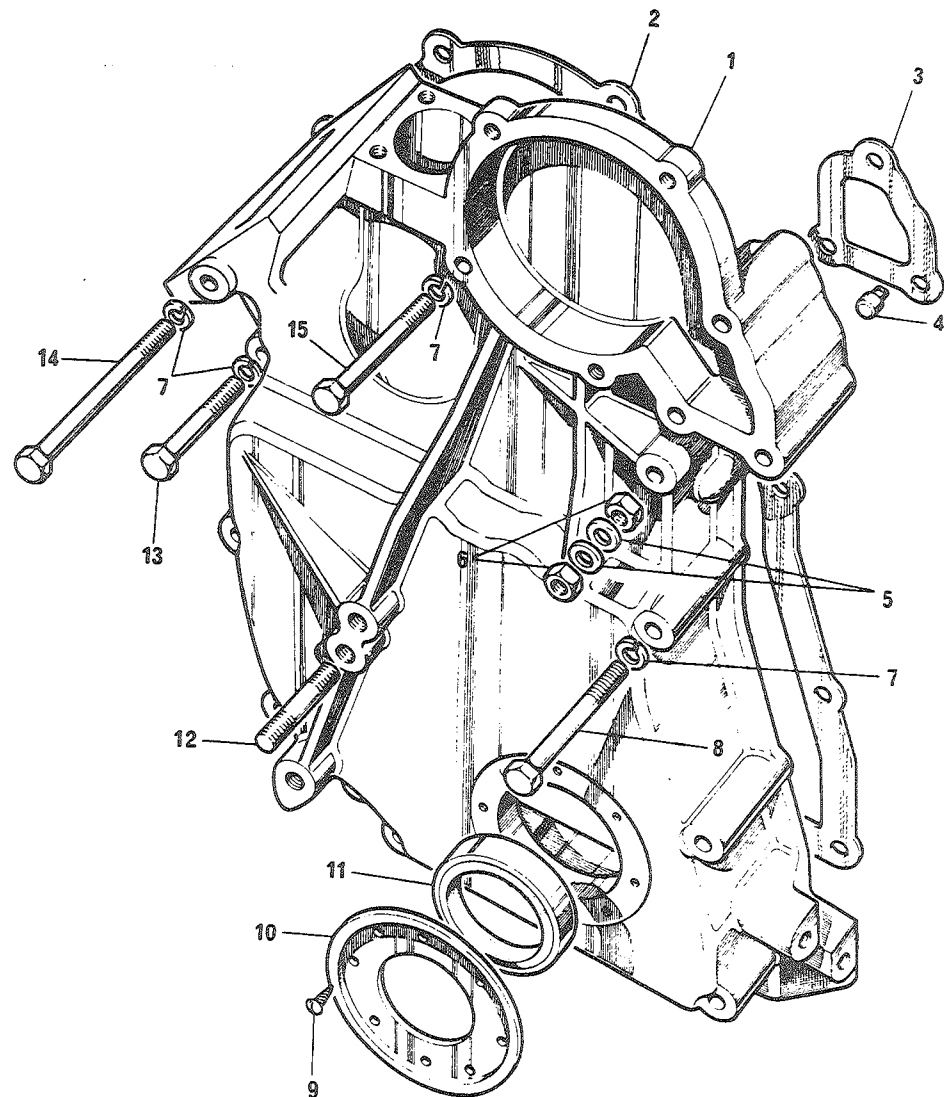

FIGNR	POSNR	K-V-F	NATO-KATALOGNR	ARTIKKELNAVN-TEKNISKE DATA/FABRIKANTDATA	ENH	ANT

				0105 - REGISTERDEKSEL		

03	1A	P-4-F	2805-99-874-0697	COVER ASSEMBLY,FRDN; 549532 (U1030)	EA	0001
03	1B	P-4-F	2805-99-829-0655	COVER,ASSEMBLY,FRDN; ERC2947 (U1030)	EA	0001
03	2	P-4-F	2805-99-873-8123	PAKNING; 538039 (U1030)	EA	0001
03	3	P-4-F	2815-99-873-7635	PAKNING; 538038 (J1030)	EA	0001
03	4	P-4-F	5315-99-850-0027	PINNE,AVTRAPPET,UTE; 6395 (U1030)	EA	0002
03	5	P-4-F	5310-99-137-8804	SKIVE,UNDERLAG;STÅL,FDR SKRUE 5/16,YD 22,T 2,4 2255 (U1030)	EA	0002
03	6	P-4-F	5310-25-102-1336	MUTTER,SEKSKANT;5/16IN 24JNF GHF201 (U1030)	EA	0002
03	7	P-4-F	5310-25-102-3031	SKIVE,FJÆR;M8 GHF332 (J1030)	EA	0013
03	8	P-4-F	5305-25-116-1166	SKRUE,SEKSKANT;5/16 24NF-2X82,STÅL 8.8 256031 (U1030)	EA	0004
03	9	P-4-F	5305-25-116-4143	SKRUE,PLATE;M3.5X6.5,STÅL,PAN HODE 78921 (U1030)	EA	0008
03	10	P-4-F	2805-99-850-0495	SLYNGE,SMUSS OG VÆS; 247766 (U1030)	EA	0001
03	11	P-4-F	5330-99-805-4361	TETNINGSRING; 90516028 (U1030)	EA	0001
03	12	P-4-F	5307-99-137-6133	SKRUE,PINNE;5/16IN 24JNF X 31,8 252512 (U1030)	EA	0001
03	13	P-4-F	5305-25-103-0963	SKRUE,SEKSKANT;5/16 24NF-2X51,STÅL 8.8 256226 (J1030)	EA	0002
03	14	P-4-F	5305-25-109-1619	SKRUE,SEKSKANT;5/16 24NF-2X89,STÅL 8.8 256232 (U1030)	EA	0002
03	15	P-4-F	5305-25-103-0963	SKRUE,SEKSKANT;5/16 24NF-2X51,STÅL 8.8 256226 (J1030)	EA	0002

0105-04

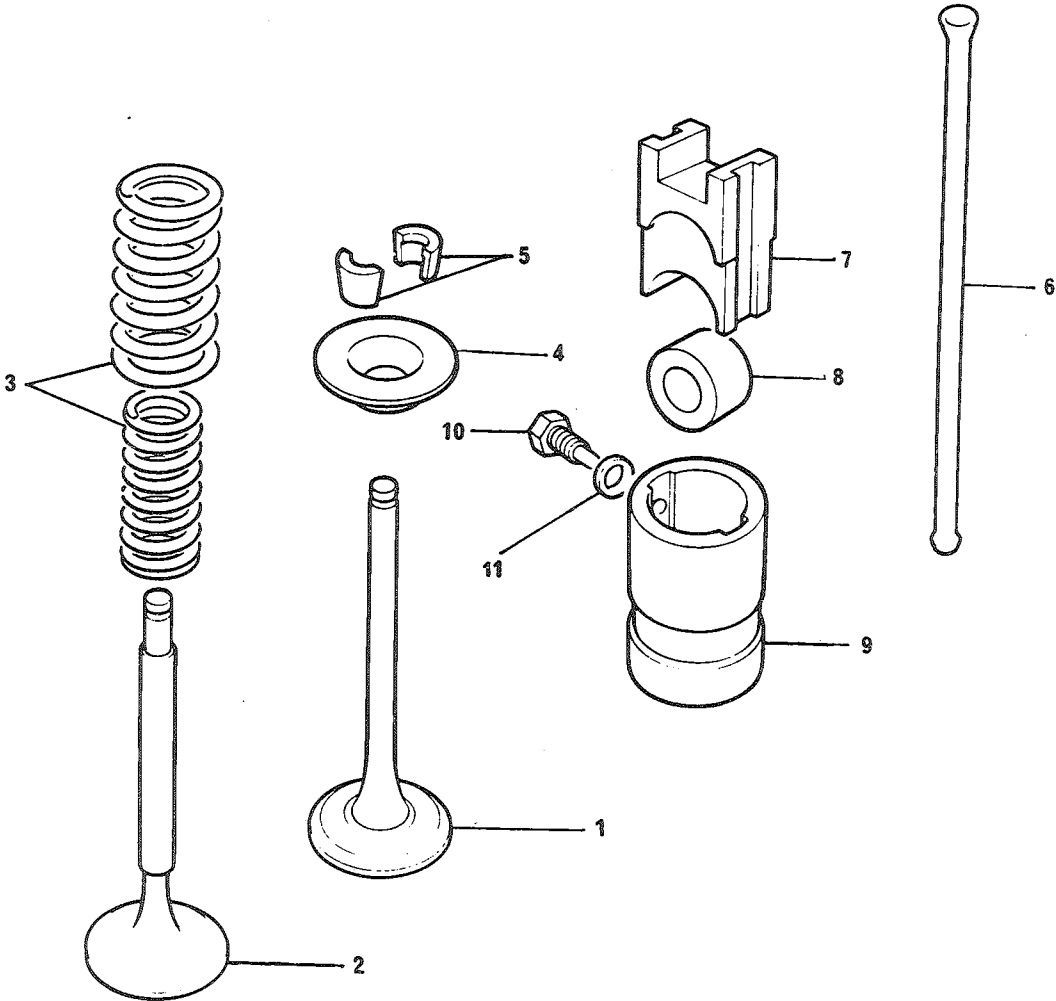

FIGNR	POSNR	<-V-F	NATO-KATALOGNR	ARTIKKELNAVN-TEKNISKE DATA/FABRIKANTDATA	ENH	ANT

				0105 - VENTILER OG LØFTERE		

04	1A	P-3-F	2815-99-440-7613	VENTIL, FORBRENNINGS; INNSUGNING 277593 (U1030)	EA	0004
04	1B	P-4-F	2805-99-838-9037	VENTIL, INNSUGNING; ERC7150 (U1030)	EA	0004
04	2A	P-3-F	2805-99-809-2336	VENTIL, FORBRENNINGS; EKSOS 557967 (U1030)	EA	0004
04	2B	P-4-F	2805-99-838-9038	VENTIL, EKSOS; ERC7151 (U1030)	EA	0004
04	3	P-3-F	2815-99-806-8890	SPRING ASSEMBLY, VA-; 568550 (U1030)	EA	0008
04	4	P-3-F	2805-99-850-1136	SEAT, COMPRESSION H-; 258292 (U1030)	EA	0008
04	5	P-3-F	2805-99-850-1137	COLLET, SPLIT; 268293 (U1030)	EA	0016
04	6	P-3-F	2805-99-874-1855	TRYKKSTANG, VENTIL; 546798 (U1030)	EA	0008
04	7	P-4-F	2805-99-895-1607	VENTILLØFTER, FORBRE; 507026 (U1030)	EA	0008
04	8	P-4-F	2805-99-804-6597	ROLLER, ROCKET ARMCA; 90517429 (U1030)	EA	0008
04	9	P-4-F	2805-99-804-6596	VENTILLØFTERSTYRING; 502473 (U1030)	EA	0008
04	10	P-4-F	5305-99-804-6598	SETTSKRUE; 5/16 24NFX19, S, SEKSK, TAPP F/TRÅD 507025 (U1030)	EA	0008
04	11	P-4-F	5310-99-895-2066	SKIVE, UNDERLAG; ALUMIN, FOR 5/16, YD 13, T 1.0 273069 (U1030)	EA	0008

0105-05

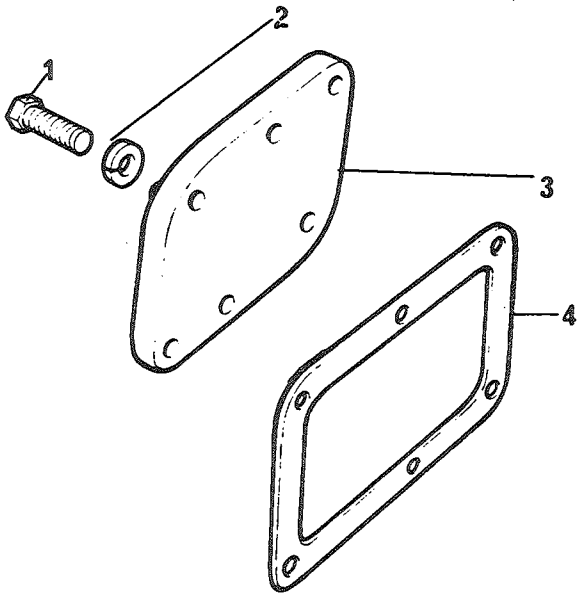

FIGNR	POSNR	K-V-F	NATO-KATALOGR	ARTIKKELNAVN-TEKNISKE DATA/FABRIKANTDATA	ENH	ANT

				0105 - SIDEDEKSEL		

05	1	P-3-F	5305-25-102-2206	SKRUE, SEKSKANT; 5/16 24NF-2X25, STÅL 8.8 255228 (U1030)	EA	0012
05	2	P-3-F	5310-25-102-3031	SKIVE, FJÆR; M8 GHF332 (U1030)	EA	0012
05	3	P-4-F	2805-99-831-7329	DEKSEL; ERC2869 (U1030)	EA	0002
05	4	P-3-F	5330-99-850-0473	PAKNING; 247555 (U1030)	EA	0002

0105-06

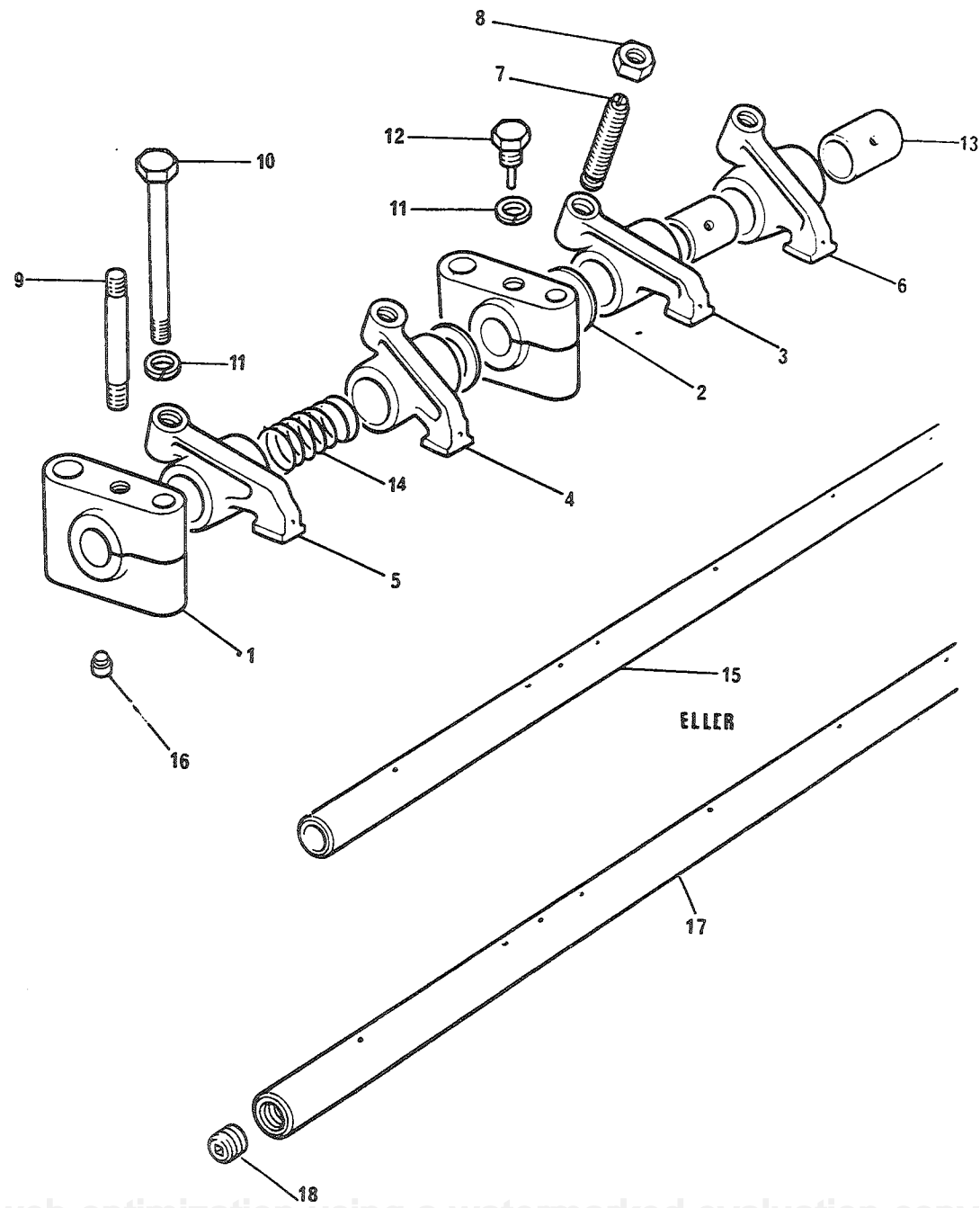

FIGNR	POSNR	K-V-F	NATO-KATALOGNR	ARTIKKELNAVN-TEKNISKE DATA/FABRIKANTDATA	ENH	ANT

				0105 - VIPPEARMER OG VIPPEARMSAKSEL		

06	1	P-4-F	2990-99-802-2613	BRAKETT, IKKE-ROTERE; 554502 (U1030)	EA	0005
06	2	P-4-F	5310-00-850-3990	SKIVE, UNDERLAG; STÅL, FOR SKRUE 1/2, YD 25, T 3.5 525389 (U1030)	EA	0006
06	3	P-4-F	2805-99-850-1636	VIPPEARM, FORBRENNING; INNSUGNING, VENSTRE SIDE 90512205 (U1030)	EA	0002
06	4	P-4-F	2805-99-850-1637	VIPPEARM, FORBRENNING; INNSUGNING, HØYRE SIDE 512206 (J1030)	EA	0002
06	5	P-4-F	2805-99-850-1638	VIPPEARM, FORBRENNING; EKSOS, VENSTRE SIDE 512207 (U1030)	EA	0002
06	6	P-4-F	2805-99-850-1639	VIPPEARM, FORBRENNING; EKSOS, HØYRE SIDE 90512208 (U1030)	EA	0002
06	7	P-2-F	2805-99-850-1640	SCREW, ADJUSTING, RD-; 505814 (U1030)	EA	0008
06	8	P-2-F	5310-25-102-3423	MUTTER, SEKSKANT; 5/16 24NF, S, 8.8, NV 1/2, H 4.8 MM NT605061 (U1030)	EA	0008
06	9	P-4-F	5307-99-850-1612	SKRUE, PINNE; 5/16 IN 24JNF X 67 502656 (U1030)	EA	0003
06	10	P-4-F	5305-25-109-1618	SKRUE, SEKSKANT; 5/16 24NF-2X70, STÅL 8.8 525500 (U1030)	EA	0005
06	11	P-4-F	5310-25-102-3031	SKIVE, FJÆR; M8 GHF332 (J1030)	EA	0006
06	12	P-4-F	5305-99-128-6281	SETTSKRUE; 5/16 24NFX17, S, SEKSKH, TAPP M/FAS 525390 (J1030)	EA	0001
06	13	P-4-F	3120-99-850-0478	LAGER, HYLSE; 247614 (U1030)	EA	0008
06	14	P-4-F	2805-99-850-0451	FJÆR, SKRUE, TRYKK; 247040 (U1030)	EA	0004
06	15	P-4-F	2805-99-801-8474	SHAFT, ROCKER ARM; 554070 (U1030)	EA	0001
06	16	P-4-F	5315-99-849-9661	PINNE, HUL; 277956 (U1030)	EA	0003
06	17	P-4-F	2815-99-806-8898	VIPPEARMSAKSEL; ERC5341 (J1030)	EA	0001
06	18	P-4-F	2805-99-828-9233	PLUGG; RTC633 (J1030)	EA	0002

0105-07

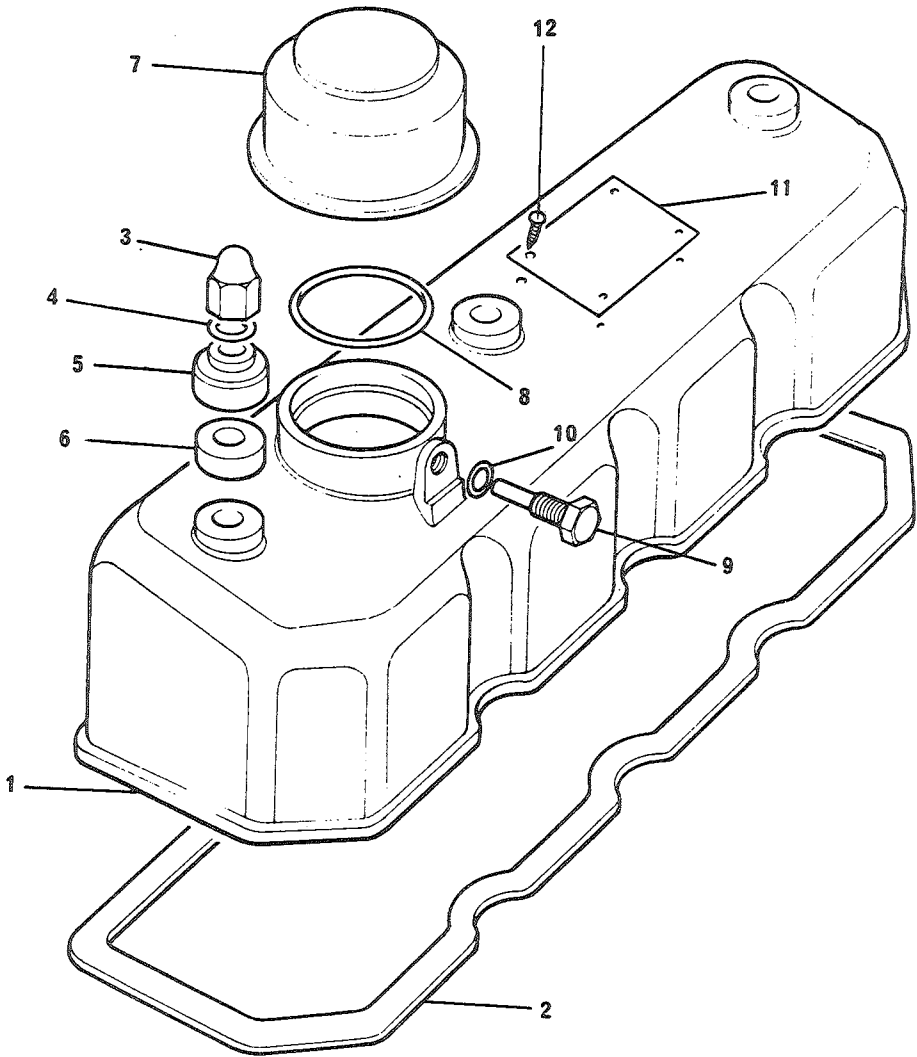

FIGNR	POSNR	K-V-F	NATO-KATALOGNR	ARTIKKELNAVN-TEKNISKE DATA/FABRIKANTDATA	ENH	ANT
				0105 - TOPPDEKSEL		
07	1	P-3-F	2805-99-844-9940	COVER,ROCKER, TOP; 524846 (U1030)	EA	0001
07	2	P-2-F	2805-99-850-1149	PAKNING; GEG431 (U1030)	EA	0001
07	3	P-2-F	5310-99-895-1542	MUTTER, HETTE; 5/16 24NF, S, NV 1/2, H 17 MM 247121 (U1030)	EA	0003
07	4	P-2-F	5310-99-895-2066	SKIVE, UNDERLAG; ALJMIN, FOR 5/16, YD 13, T 1.0 273069 (U1030)	EA	0003
07	5	P-2-F	2805-99-850-0480	COVER, RUBBER WASHER; 247624 (U1030)	EA	0003
07	6	P-2-F	5340-99-850-1635	FORING, GUMMI; 506069 (U1030)	EA	0003
07	7	P-2-F	2805-99-823-2382	LUFTER; 595203 (U1030)	EA	0001
07	8	P-2-F	5330-99-850-0569	RING, SEALING, TOROID; 268887 (U1030)	EA	0001
07	9	P-2-F	5305-99-844-9812	SETTSKRUE; 1/4 20NCX14, S, SEKSKH, TAPP M/FAS 515291 (U1030)	EA	0001
07	10	P-2-F	2805-99-805-8605	WASHER, COPPER; 232037 (U1030)	EA	0001
07	11	X-5	9905-99-829-3396	PLATE; 247634 (U1030)	EA	0001
07	12	P-2-F	5305-25-116-4143	SKRUE, PLATE; M3.5X6.5, STÅL, PAN HODE 78921 (U1030)	EA	0004

0106-01

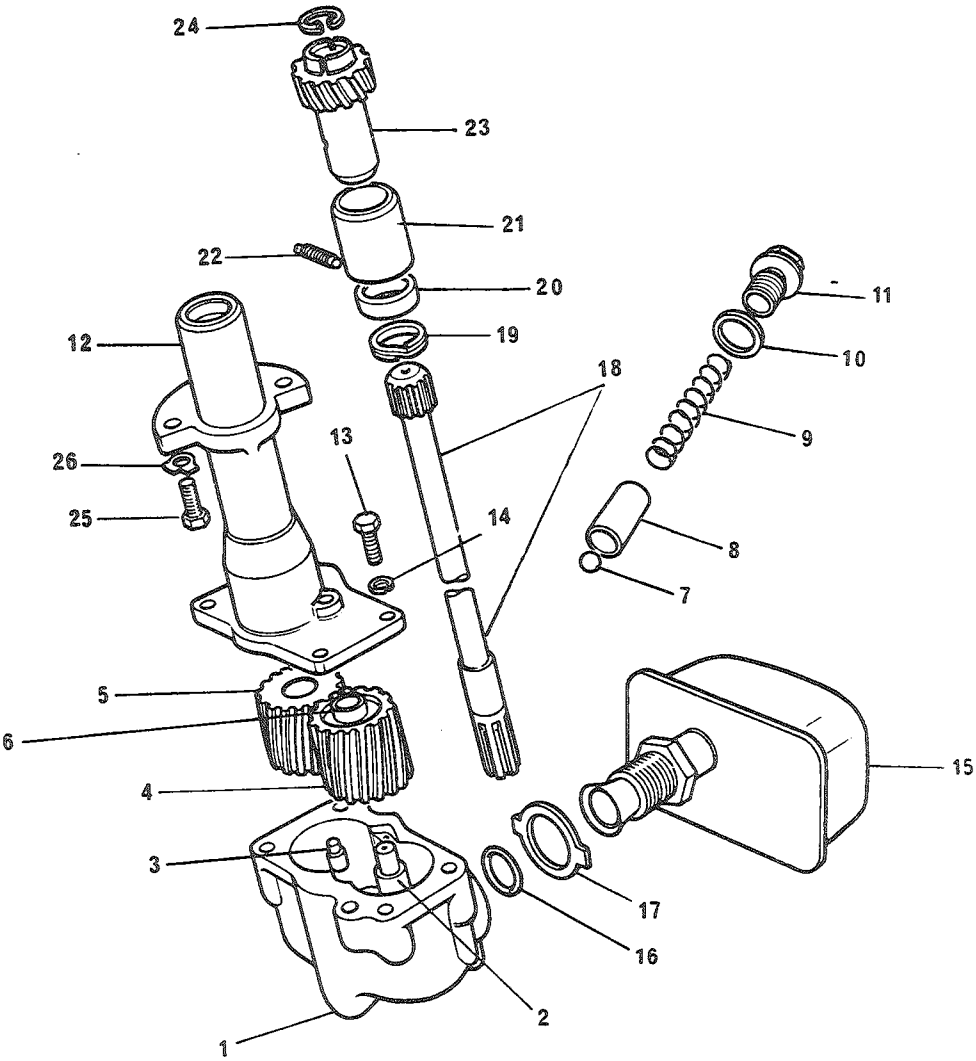

FIGNR	POSVR	K-V-F	NATO-KATALOGNR	ARTIKKELNAVN-TEKNISKE DATA/FABRIKANTDATA	ENH	ANT

				0106 - OLJEPUMPE		

01	A	P-3-R	2805-99-874-0700	PUMPE, ROTASJON -; 549731 (U1030)	EA	0001
01	B	P-3-R	2805-99-844-9858	OLJEPUMPE, MOTOR; RTC2554 (U1030)	EA	0001
01	1	X-5	2805-99-825-2585	HUS, OLJEPUMPE; 513641 (J1030)	EA	0001
01	2	X-5	2805-99-844-9909	SPINDLE, IDLER GEAR; 90502209 (U1030)	EA	0001
01	3	X-5	5315-99-850-0089	PIN; 236357 (U1030)	EA	0002
01	4	P-5-F	2805-99-844-9852	IDLER WHEEL, OIL PUM; 278109 (U1030)	EA	0001
01	5	P-5-F	2805-99-844-9849	TANNHJUL, SKRÅSTILT; 240555 (U1030)	EA	0001
01	6	P-5-F	3120-99-844-9885	BEARING, SLEEVE; 214995 (J1030)	EA	0001
01	7	X-5	3110-99-950-0575	KULE; 3748 (U1030)	EA	0001
01	8	X-5	2805-99-850-1141	PLUNGER, OIL RELIEF; 273711 (J1030)	EA	0001
01	9	X-5	5360-99-806-2194	SPRING; 564456 (U1030)	EA	0001
01	10	X-5	5330-99-804-6594	GASKET; 232044 (U1030)	EA	0001
01	11	X-5	5365-99-823-5125	PLUG, SCREWED; 549909 (U1030)	EA	0001
01	12	X-5	2805-99-825-2586	OIL PUMP COWER; 513539 (J1030)	EA	0001
01	13	P-5-F	5305-25-103-0959	SKRUE, SEKSANT; 5/16 24NF-2X22, STÅL 8.8 255227 (J1030)	EA	0004
01	14	P-5-F	5310-25-102-3031	SKIVE, FJÆR; M8 GHF332 (J1030)	EA	0004
01	15	P-4-F	2805-99-850-0485	FILTER, OIL PUMP; 247654 (J1030)	EA	0001
01	16	P-4-F	5330-99-850-0450	RING, SEALING, TOROID; 244488 (J1030)	EA	0001

0106-01

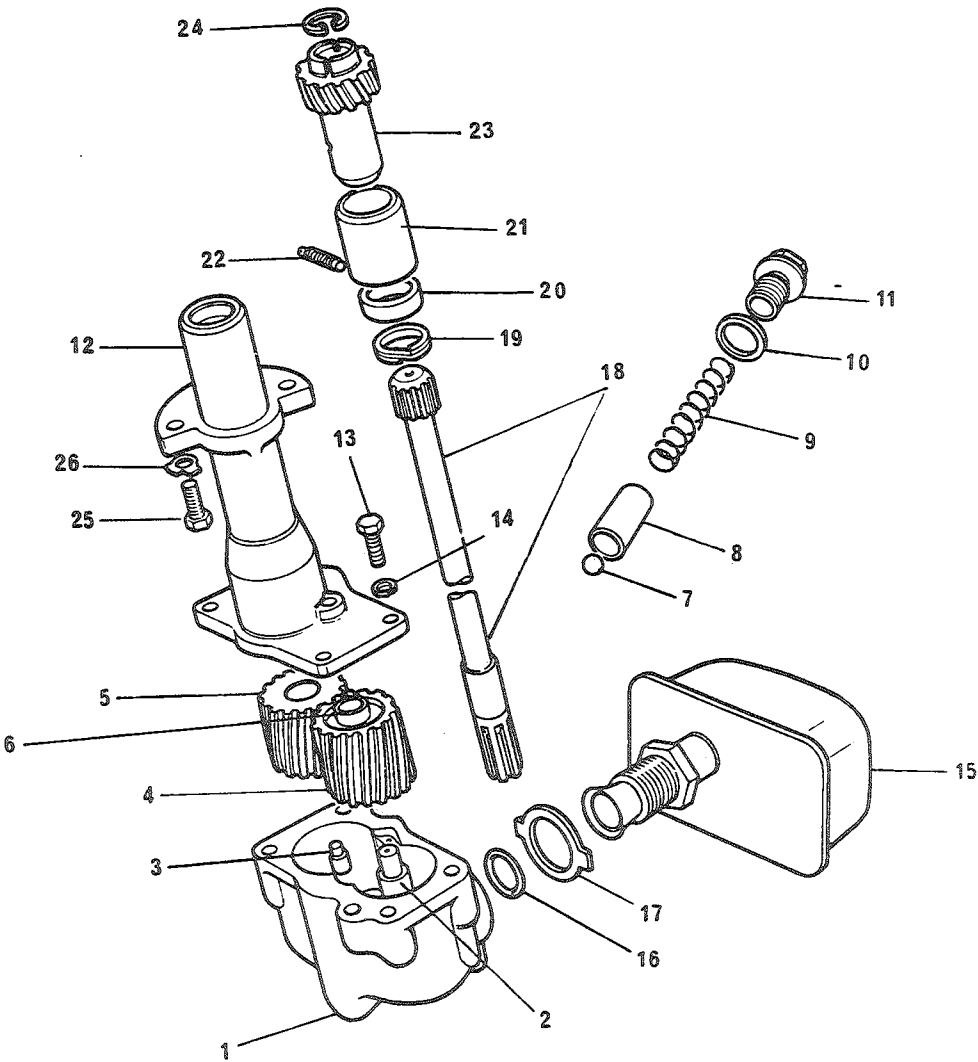

FIGNR	POSNR	K-V-F	NATO-KATALOGNR	ARTIKKELNAVN-TEKNISKE DATA/FABRIKANTDATA	ENH	ANT
01	17	P-4-F	5310-99-850-0449	SKIVE, SIKRING; 244487 (J1030)	EA	0001
01	18	P-4-F	2815-99-844-9856	SHAFT, SHOULDRED; 511580 (J1030)	EA	0001
01	19	P-4-F	2805-99-874-0585	RING, RETAINING WASH; 530179 (U1030)	EA	0001
01	20	P-4-F	2805-99-874-0584	SPACER, SLEEVE; 530178 (U1030)	EA	0001
01	21	P-4-F	2805-99-874-0582	BEARING, SLEEVE; 522745 (U1030)	EA	0001
01	22	P-4-F	5305-99-844-9965	SETTSKRUE; 5/16 24NFX1 1/8, HODELØS 524759 (U1030)	EA	0001
01	23	P-4-F	2805-99-874-1846	GEAR AND BUSH DRIVE; 541181 (U1030)	EA	0001
01	24	P-4-F	5365-99-804-3575	RING, RETAINING; 247742 (U1030)	EA	0001
01	25	P-4-F	5305-25-102-2206	SKRUE, SEKSKANT; 5/16 24NF-2X25, STÅL 8.8 255228 (U1030)	EA	0002
01	26	P-4-F	5310-99-137-9121	WASHER, LOCK; 247665 (U1030)	EA	0002

0106-02

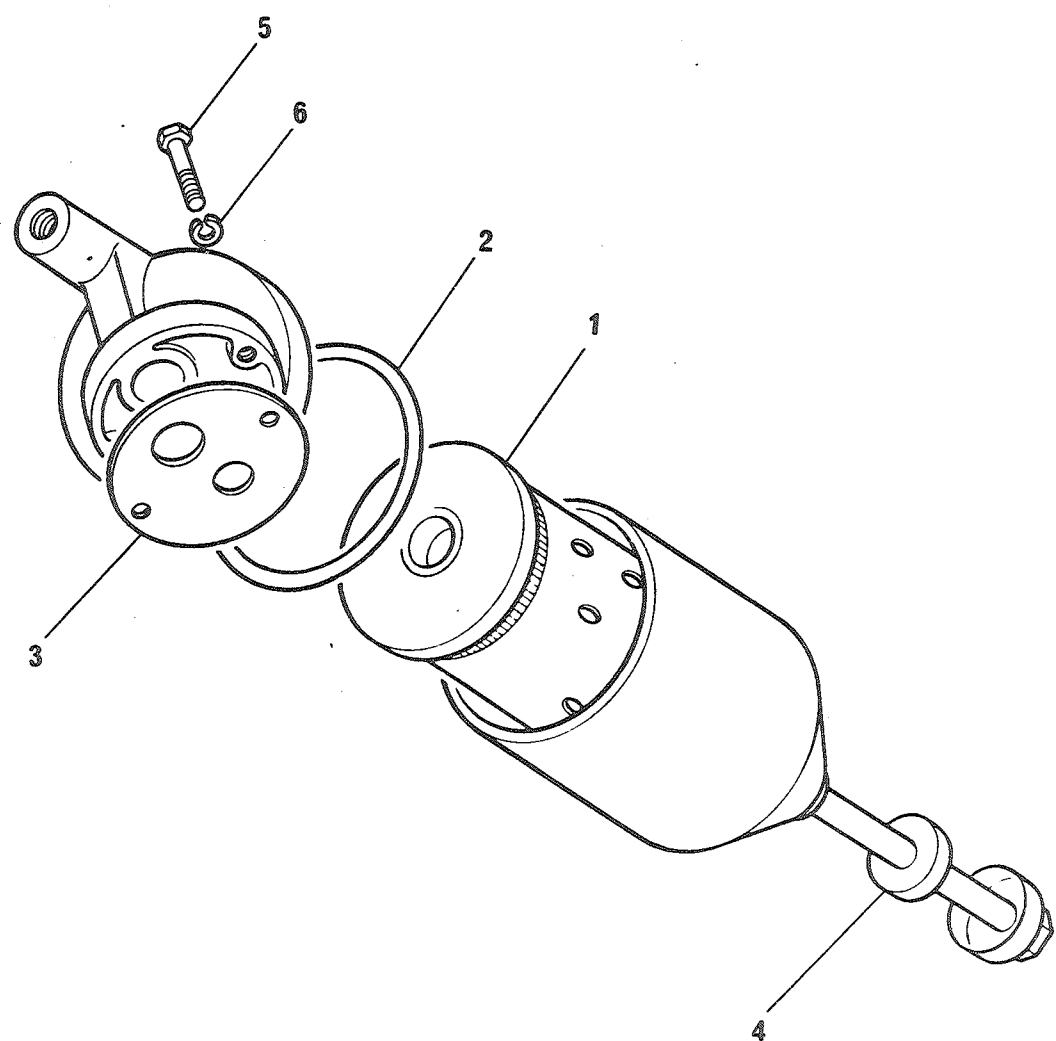

FIGNR	PDSNR	K-V-F	NATO-KATALOGNR	ARTIKKELNAVN-TEKNISKE DATA/FABRIKANTDATA	ENH	ANT

				0106 - OLJEFILTER		

02	A	P-2-R	2940-99-882-0830	FILTER,GASS-VESKE,T;KOMPLETT 537229 (U1030)	EA	0001
02	1	P-2-F	2940-99-819-3425	FILTERINNSATS,GASS-; GFE130 (U1030)	EA	0001
02	2	P-2-F	5330-99-915-5640	PAKNING,OLJEFILTER; 272539 (U1030)	EA	0001
02	3	P-2-F	2940-99-824-2473	JOINT WASHER; 598354 (U1030)	EA	0001
02	4	P-2-F	5330-99-800-8344	RUBBER WASHER; 269889 (U1030)	EA	0001
02	5	P-2-F	5306-99-845-0281	SKRUE,SEKSKANT;7/16 20NF-2X31,STÅL 8.8 255068 (U1030)	EA	0002
02	6	P-2-F	5310-25-102-3033	SKIVE,FJÆR;SPLITT,STÅL,FØR SKRUE 7/16 IN WM600071 (U1030)	EA	0002

0108-01

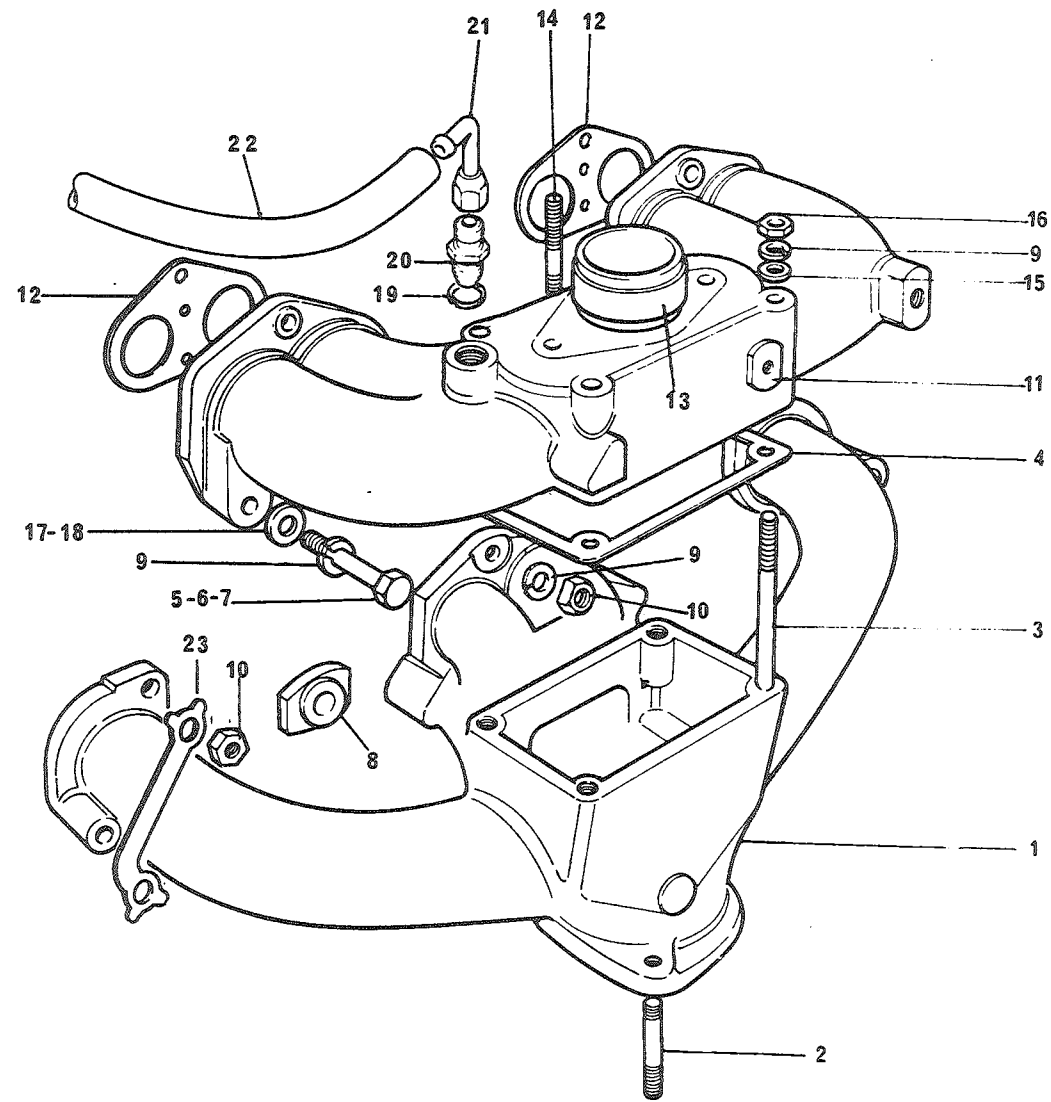

FIGNR	POSNR	K-V-F	NATO-KATALOGNR	ARTIKKELNAVN-TEKNISKE DATA/FABRIKANTDATA	ENH	ANT
				0108 - MANIFOLD		
01	A	P-2-F	2910-99-824-8223	KIT FIXING EXHAUST; 606988 (U1030)	EA	0001
01	1	P-2-F	2805-99-812-9722	MANIFOLD, EXHAUST, E-; 598473 (U1030)	EA	0001
01	2	P-2-F	5307-99-809-6639	SKRUE, PINNE; 5/16IN 24JNF X 40,6 568654 (J1030)	EA	0003
01	3	P-2-F	5307-99-809-6424	SKRUE, PINNE; 5/16IN 24JNF X94 574048 (J1030)	EA	0004
01	4	P-2-F	5330-99-850-1100	PAKNING; 247824 (J1030)	EA	0001
01	5	P-2-F	5305-25-109-1618	SKRUE, SEKSKANT; 5/16 24NF-2X70, STÅL 8.8 525500 (U1030)	EA	0004
01	6	P-2-F	5305-25-103-0963	SKRUE, SEKSKANT; 5/16 24NF-2X51, STÅL 8.8 256226 (J1030)	EA	0002
01	7	P-2-F	5305-99-941-0528	SKRUE, SEKSKANT; 5/16 24NF-2X29, STÅL 8.8 255029 (U1030)	EA	0002
01	8	P-2-F	2805-99-813-4209	CLAMP, MANIFOLD; 564308 (J1030)	EA	0002
01	9	P-2-F	5310-25-102-3031	SKIVE, FJÆR; M8 GHF332 (J1030)	EA	0015
01	10	P-2-F	5310-25-102-1336	MUTTER, SEKSKANT; 5/16IN 24JNF GHF201 (J1030)	EA	0006
01	11	P-2-F	2805-99-823-1170	MANIFOLD, INDUCTION-; 596000 (U1030)	EA	0001
01	12	P-2-F	2805-99-804-7840	PAKNING; GEG561 (U1030)	EA	0002
01	13	P-2-F	2805-99-850-1583	LINER, INLET MANIFD-; 278161 (U1030)	EA	0001
01	14	P-2-F	5307-99-120-3190	SKRUE, PINNE; 16.00 X 1.50 ISO METRIC 587726 (U1030)	EA	0002
01	15	P-2-F	5310-25-102-4058	SKIVE, UNDERLAG; 3830 (U1030)	EA	0004
01	16	P-2-F	5310-25-102-1336	MUTTER, SEKSKANT; 5/16IN 24JNF GHF201 (U1030)	EA	0004
01	17	P-2-F	5310-99-941-8623	SKIVE, UNDERLAG; FOR 5/16 SKRUE, STÅL, YD 15,7, T1,8 587405 (U1030)	EA	0005

0108-01

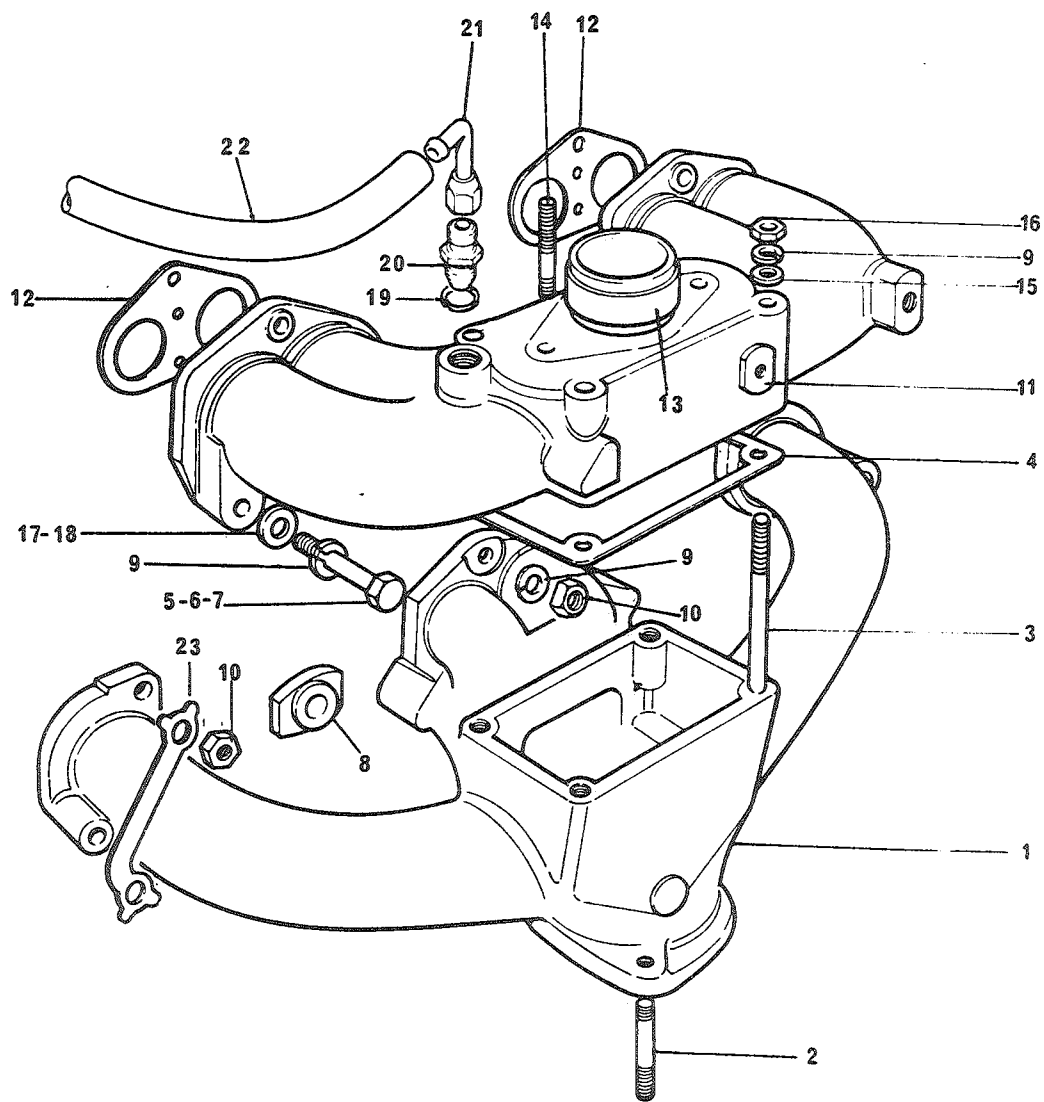

FIGNR	POSNR	K-V-F	NATO-KATALOGNR	ARTIKKELNAVN-TEKNISKE DATA/FABRIKANTDATA	ENH	ANT
01	18	P-2-F	5310-25-109-1974	SKIVE, UNDERLAG; STÅL, FOR SKRUE 5/16, YD 22, T 5.0 GHF301 (J1030)	EA	0004
01	19	P-2-F	5330-99-850-0344	PAKNING; 243958 (U1030)	EA	0001
01	20	P-2-F	4730-99-809-1588	ADAPTER, RETT, STANDA; 90513171 (J1030)	EA	0001
01	21	P-2-F	4730-99-824-3021	ADAPTOR, STRAIGHT, P-; 569714 (U1030)	EA	0001
01	22	P-2-F	2530-99-822-6040	SLANGE, VAKUUM; 64491363 (U0026)	EA	0001
01	23	P-2-F	5340-99-824-8722	LÅSEPLATE, MUTTER OG; 596490 (U1030)	EA	0002

0109 -01

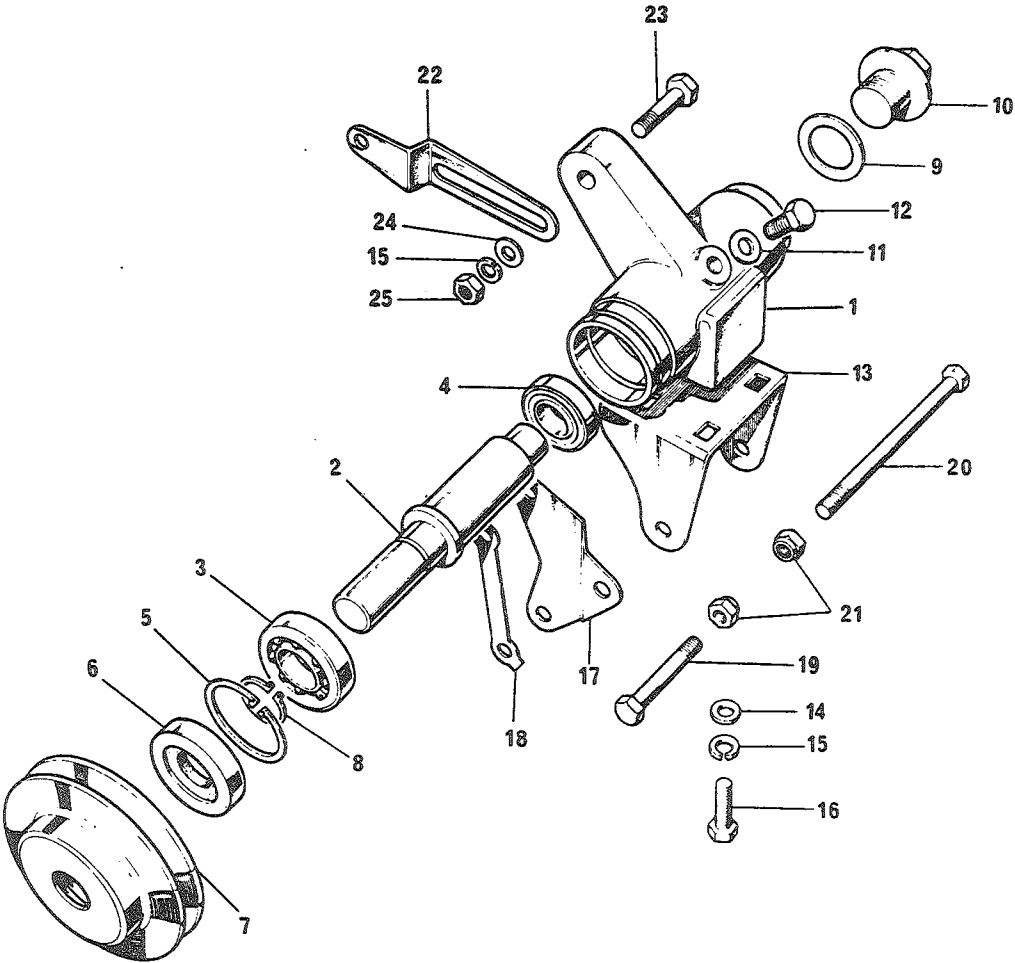

FIGNR	POSNR	K-V-F	NATO-KATALOGNR	ARTIKKELNAVN-TEKNISKE DATA/FABRIKANTDATA	ENH	ANT

				0109 - VIFTEREM JUSTERING		

01	A	P-2-R	2930-99-874-1861	PULLEY ASSEMBLYXID-; 549700 (U1030)	EA	0001
01	1	P-4-F	2590-99-873-7920	BODY, IDLER WHEEL S-; 541753 (U1030)	EA	0001
01	2	P-4-F	2930-99-874-0298	AKSEL, AVTRAPPET; 532063 (U1030)	EA	0001
01	3	P-4-F	3110-99-942-5752	BEARING, BALL, JOURN-; 529221 (U1030)	EA	0001
01	4	P-4-F	3110-99-950-1177	BEARING, BALL, JOURNA; 500388 (U1030)	EA	0001
01	5	P-4-F	5365-99-910-8286	RING, LÅSE; 529215 (U1030)	EA	0001
01	6	P-4-F	5330-99-408-6673	SEAL OIL; 529223 (U1030)	EA	0001
01	7	P-4-F	2930-99-874-0699	REMSKIVE, SPOR; 549701 (U1030)	EA	0001
01	8	P-4-F	5365-99-874-0295	RING, RETAINING?; 519241 (U1030)	EA	0001
01	9	P-4-F	5330-99-845-0011	PAKNING; 243950 (U1030)	EA	0001
01	10	P-4-F	4730-99-850-0655	PLUGG, SKRUEGJENGET; 10713 (U1030)	EA	0001
01	11	P-4-F	5330-99-849-9235	PAKNING; 232038 (U1030)	EA	0001
01	12	P-4-F	5305-99-137-8826	SKRUE, SEKSKANT; 5/16 24NF-2X10, STÅL 8.8 255021 (U1030)	EA	0001
01	13	P-4-F	2930-99-845-0033	BRACKET, IDLER WHEEL-; 531724 (U1030)	EA	0001
01	14	P-4-F	5310-25-102-4058	SKIVE, UNDERLAG; 3830 (U1030)	EA	0004
01	15	P-4-F	5310-25-102-3031	SKIVE, FJÆR; M8 GHF332 (U1030)	EA	0005
01	16	P-4-F	5305-25-101-9233	SKRUE, SEKSKANT; 5/16 24NF-2X19, STÅL 8.8 GHF120 (U1030)	EA	0004
01	17	P-4-F	2920-99-850-0627	BRACKET, GENERATOR, F; 278000 (U1030)	EA	0001

0109-01

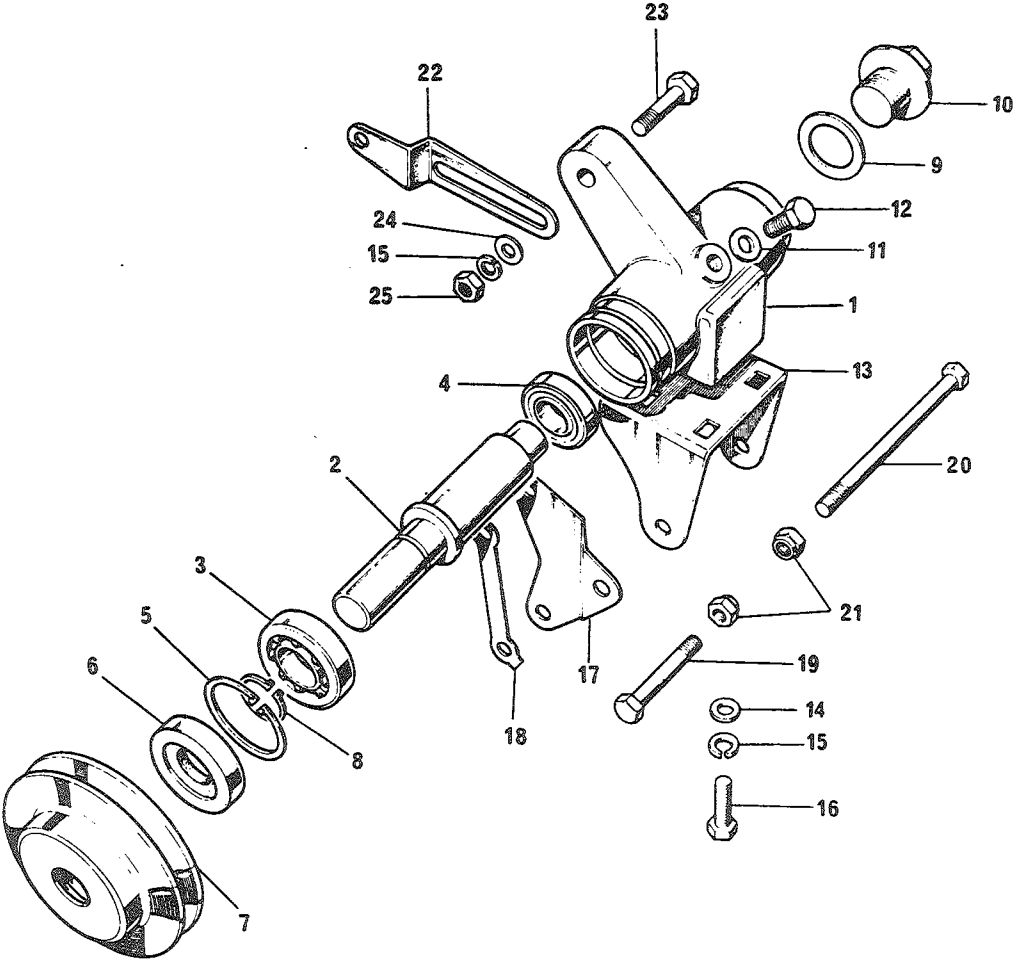

FIGNR	POSNR	K-V-F	NATO-KATALOGNR	ARTIKKELNAVN-TEKNISKE DATA/FABRIKANTDATA	ENH	ANT
01	18	P-4-F	5340-99-850-0632	LÅSEPLATE, MUTTER OG; 501198 (U1030)	EA	0001
01	19	P-4-F	5305-25-102-2206	SKRUE, SEKSKANT; 5/16 24NF-2X25, STÅL 8.8 255228 (U1030)	EA	0001
01	20	P-4-F	5305-25-109-1619	SKRUE, SEKSKANT; 5/16 24NF-2X89, STÅL 8.8 255232 (U1030)	EA	0001
01	21	P-4-F	5310-25-102-1487	MUTTER, SELVLÅSENDE, ; GHF222 (U1030)	EA	0002
01	22	P-4-F	2920-99-845-0029	LINK, ADJUSTING; 90519215 (U1030)	EA	0001
01	23	P-4-F	5305-99-941-0528	SKRUE, SEKSKANT; 5/16 24NF-2X29, STÅL 8.8 255029 (U1030)	EA	0001
01	24	P-4-F	5310-99-137-8804	SKIVE, UNDERLAG; STÅL, FOR SKRUE 5/16, YD 22, T 2,4 2255 (U1030)	EA	0001
01	25	P-4-F	5310-25-102-1336	MUTTER, SEKSKANT; 5/16IN 24UNF GHF201 (U1030)	EA	0001

0109-02

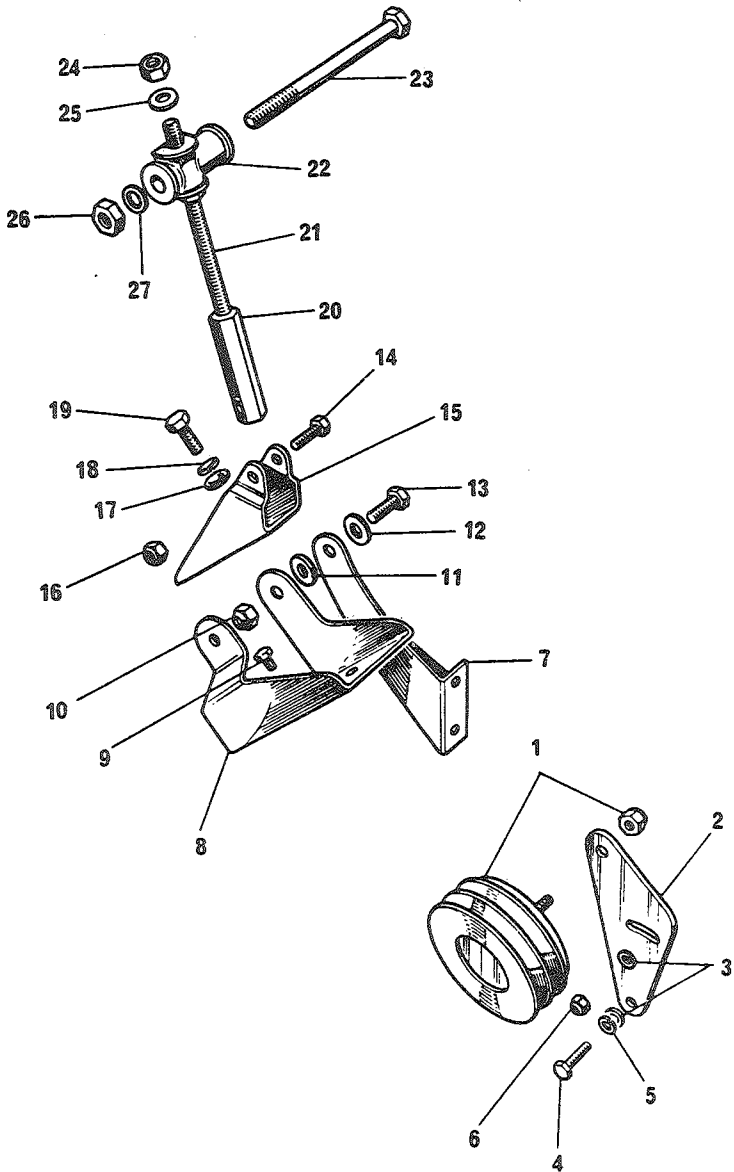

FIGNR	POSNR	<-V-F	NATO-KATALOGNR	ARTIKKELNAVN-TEKNISKE DATA/FABRIKANTDATA	ENH	ANT
				0109 - LØPEHJUL, TD SPJR		
02	1	P-2-F	2920-99-802-1585	REMSKIVE, SPJR; 554971 (U1030)	EA	0001
02	2	P-4-F	2920-99-816-1726	MOUNTING PLATE, DAM-; 587180 (U1030)	EA	0001
02	3	P-3-F	5310-25-102-4058	SKIVE, UNDERLAG; 5/16 IN 3830 (U1030)	EA	0002
02	4	P-3-F	5305-25-102-0262	SKRUE, SEKSKANT; 5/16 18NC-2X22, STÅL 8.8 253027 (U1030)	EA	0001
02	5	P-3-F	5310-25-102-3031	SKIVE, FJÆR; M8 GHF332 (U1030)	EA	0001
02	6	P-3-F	5310-25-102-1487	MUTTER, SELVLÅSENDE, ; GHF222 (U1030)	EA	0001
02	7	P-4-F	2920-99-825-1024	BRACKETT, GENERATOR, F; 587544 (U1030)	EA	0001
02	8	P-4-F	2920-99-874-0692	BRACKETX MOUNTINGXA-; 547755 (U1030)	EA	0001
02	9	P-3-F	5305-25-103-1268	SKRUE, SEKSKANT; 3/8 16NC-2X25, STÅL 8.8 253047 (U1030)	EA	0002
02	10	P-3-F	5310-25-102-8405	MUTTER, SELVLÅSENDE, ; METALLISK LÅSELEMENT 257409 (U1030)	EA	0002
02	11	P-3-F	5365-99-825-1025	AVSTANDSHYLSE; 587541 (U1030)	EA	0001
02	12	P-3-F	5310-25-102-4061	SKIVE, UNDERLAG; STÅL, FOR SKRUE 1/2, YD 24, T 3.0 3934 (U1030)	EA	0002
02	13	P-3-F	5305-25-102-1007	BOLT, MACHINE; 1/2 INC 20JNF X 63,5 256085 (U1030)	EA	0001
02	14	P-3-F	5305-25-120-1180	SKRUE, SEKSKANT; 3/8 24NF-2X41, STÅL 8.8 256042 (U1030)	EA	0001
02	15	P-4-F	2920-99-874-0691	ANCHOR BRACKETX ADJ-; 547752 (U1030)	EA	0001
02	16	P-3-F	5310-25-101-5734	MUTTER, SELVLÅSENDE, ; 3/8 24UNF, S, 8.8, NV 9/16, H 13 GHF223 (U1030)	EA	0001
02	17	P-3-F	5310-00-802-4701	SKIVE, UNDERLAG; STÅL, FOR SKRUE 3/8, YD 23, T 1.8 4890 (U1030)	EA	0004
02	18	P-3-F	5310-25-102-3032	SKIVE, FJÆR; SPLITT, STÅL, FOR SKRUE 3/8 IN GHF333 (U1030)	EA	0004

0109-02

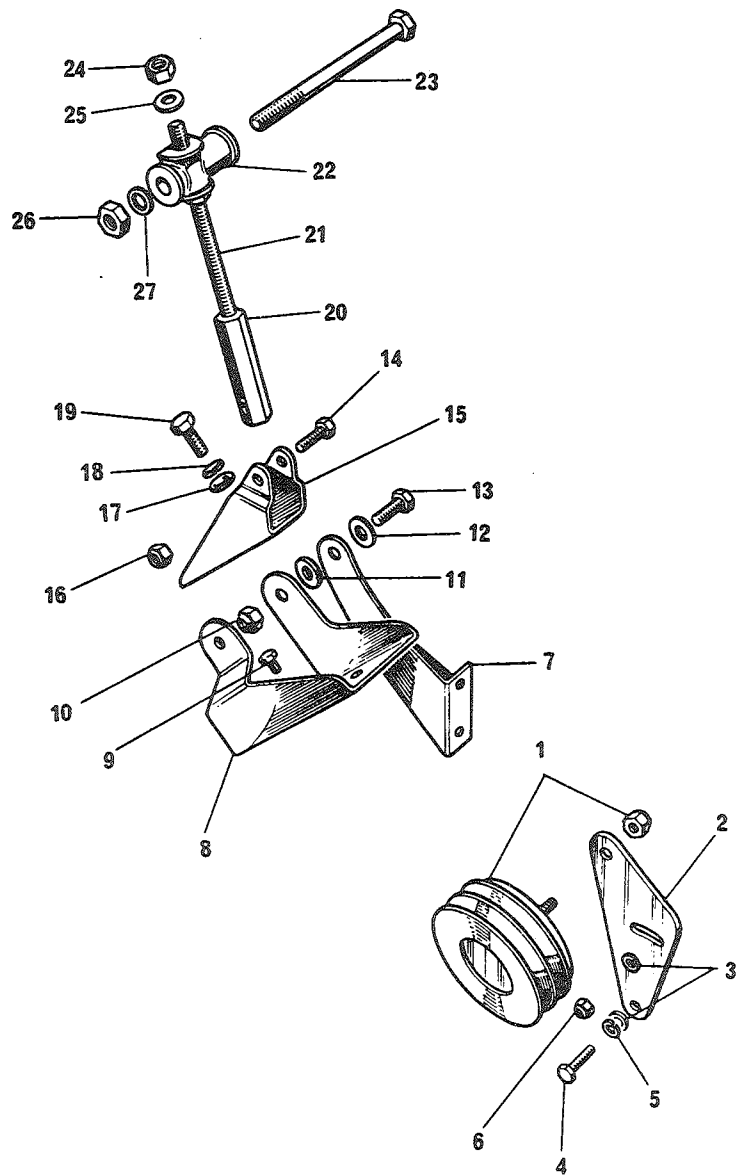

FIGNR	POSNR	K-V-F	NATO-KATALOGNR	ARTIKKELNAVN-TEKNISKE DATA/FABRIKANTDATA	ENH	ANT
02	19	P-3-F	5305-25-116-5128	SKRUE, SEKSKANT; 3/8 16NC-2X29, STÅL 8.8 253048 (U1030)	EA	0002
02	20	P-3-F	2920-99-873-7887	LOCATING BLOCKXADJ-; 534368 (U1030)	EA	0001
02	21	P-3-F	5307-99-873-7928	STUD, PLAIN; 534367 (U1030)	EA	0001
02	22	P-3-F	2920-99-825-1026	SLEEVE, ADJUSTER; 554519 (U1030)	EA	0001
02	23	P-3-F	5305-25-116-5829	SKRUE, SERKSKANT; 1/2 20JNF-2X146, STÅL 8.8 256098 (U1030)	EA	0001
02	24	P-3-F	5310-25-102-6618	NUT; 254823 (U1030)	EA	0002
02	25	P-3-F	5310-99-971-2810	SKIVE, UNDERLAG; FOR 3/8, DD 22, THK 1.2, STÅL/CD RTC511 (U1030)	EA	0002
02	26	P-3-F	5310-25-101-4970	MUTTER, SELVLÅSENDE; 1/2 20JNF, S, 8.8, NV 3/4, H 16 MM 252164 (U1030)	EA	0001

0130-01

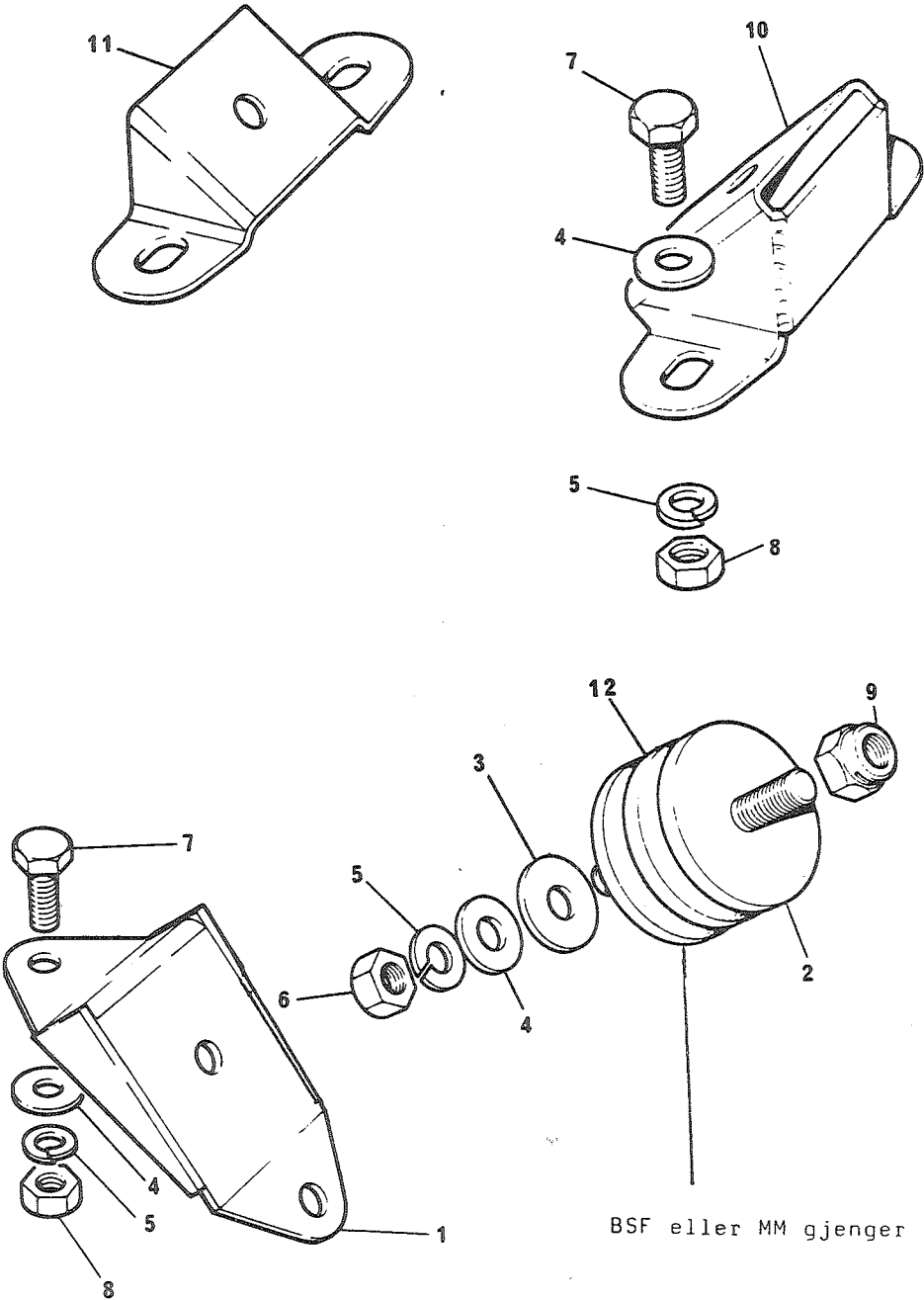

BSF eller MM gjenger

FIGNR	POSNR	K-V-F	NATO-KATALOGNR	ARTIKKELNAVN-TEKNISKE DATA/FABRIKANTDATA	ENH	ANT

				0130 - MOTORFESTER		

01	1	P-3-F	2520-99-849-9296	BRAKETT, MOTORFESTE; FRONT 272506 (U1030)	EA	0002
01	2	P-2-F	5340-99-844-9720	FESTE, ELASTISK; 525777 (U1030)	EA	0002
01	2A	P-2-F	5340-99-828-7801	MOTORFESTE FRONT MMG; MM GJENGER NRC2054 (U1030)	EA	0001
01	3	P-2-F	5310-99-850-0851	SKIVE, UNDERLAG; STÅL, FOR 3/8, YD 32, T 2.4 2851 (U1030)	EA	0004
01	4	P-2-F	5310-00-802-7401	SKIVE, UNDERLAG 5/16; WC110061 (U1030)	EA	0004
01	5	P-2-F	5310-25-102-3032	SKIVE, FJÆR; SPLITT, STÅL, FOR SKRUE 3/8 IN CHF333 (U1030)	EA	0012
01	6	P-2-F	5310-25-120-1652	MUTTER, SEKSKANT; 3/8 20BSF, S, 8.8, NV 0.598, H 7.8 2827 (U1030)	EA	0004
01	6A	P-2-F	5310-25-103-9720	MUTTER, SEKSKANT; GHF214 (U1030)	EA	0004
01	7	P-2-F	5305-25-103-0972	SKRUE, SEKSKANT; 3/8 24NF-2X25, STÅL 8.8 GHF105 (U1030)	EA	0008
01	8	P-2-F	5310-25-102-6817	MUTTER, SEKSKANT; 3/8 24NF, S, 8.8, NV 9/16, H 8.3 MM GHF202 (U1030)	EA	0008
01	9	P-2-F	5310-99-120-3155	MUTTER, SELVLÅSENDE, ; 3/8 20BSF, S, NV 0.600, H 12 MM 251322 (U1030)	EA	0004
01	9A	P-2-F	5310-12-147-8952	MUTTER, SELVLÅSENDE, ; M10X1.5, S, 6.0, NV 17, H 10, NYLON GHF233 (U1030)	EA	0004
01	10	P-2-F	2510-99-849-9294	BRAKETT, MOTORFESTE; 272498 (U1030)	EA	0001
01	11	P-2-F	2510-99-849-9295	BRAKETT, MOTORFESTE; BAK, VENSTRE 272501 (U1030)	EA	0001
01	12	P-2-F	5340-99-849-8627	MOTORFESTE, ELASTISK; BAK 272191 (U1030)	EA	0001
01	12A	P-2-F	5340-99-828-7802	MOTORFESTE FRONT MMG; BAK MM GJENGER NRC2053 (U1030)	EA	0001

0130-02

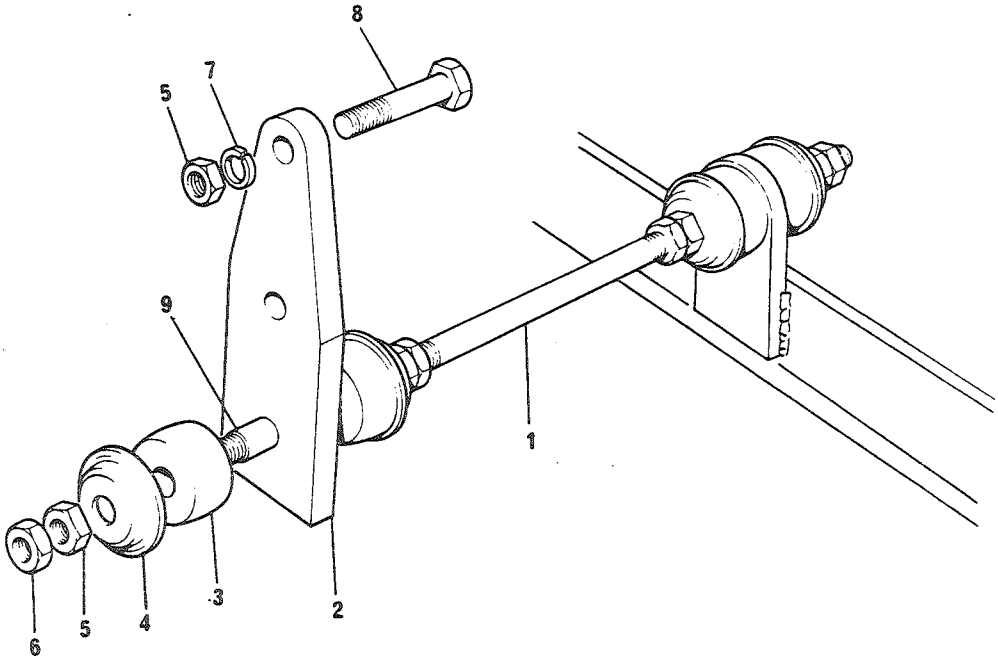

FIGNR	POSNR	C-V-F	NATO-KATALOGNR	ARTIKKELNAVN-TEKNISKE DATA/FABRIKANTDATA	ENH	ANT

				0130 - STØTTEBRACKET FOR MOTOR		

02	1	P-3-F	5307-99-844-9612	SKRUE, PINNE; 504506 (U1030)	EA	0001
02	2	P-4-F	2520-99-874-1849	BRACKET, BELL HOUSI-; 543582 (U1030)	EA	0001
02	3	P-2-F	5340-99-844-9614	STØTDEMPER, GUMMI; 7014 (U1030)	EA	0004
02	4	P-2-F	5310-99-844-9615	SKIVE, PYNTE; STÅL, ID 10.4, YD 32 7015 (U1030)	EA	0004
02	5	P-2-F	5310-25-102-1336	MUTTER, SEKSKANT; 5/16 INC 24UNF GHF201 (U1030)	EA	0006
02	6	P-2-F	5310-25-102-3423	MUTTER, SEKSKANT; 5/16 24NF, S, 8.8, NV 1/2, H 4.8 MM NT505061 (U1030)	EA	0004
02	7	P-2-F	5310-25-102-3031	SKIVE, FJÆR; M8 GHF332 (U1030)	EA	0002
02	8	P-2-F	5305-25-103-0961	SKRUE, SEKSKANT; 5/16 24NF-2X38, STÅL 8.8 GHF102 (U1030)	EA	0002
02	9	P-2-F	5365-99-844-9613	SPACER, SLEEVE?; 504507 (U1030)	EA	0002

GRUPPE 02	CLUTCH	Fig nr
0200	Svinghjul og clutch	01
0201	Utløsermekanisme	01
0201	Clutch-pedal og brakett	02
0201	Hovedsylinder og rør	03

0200-01

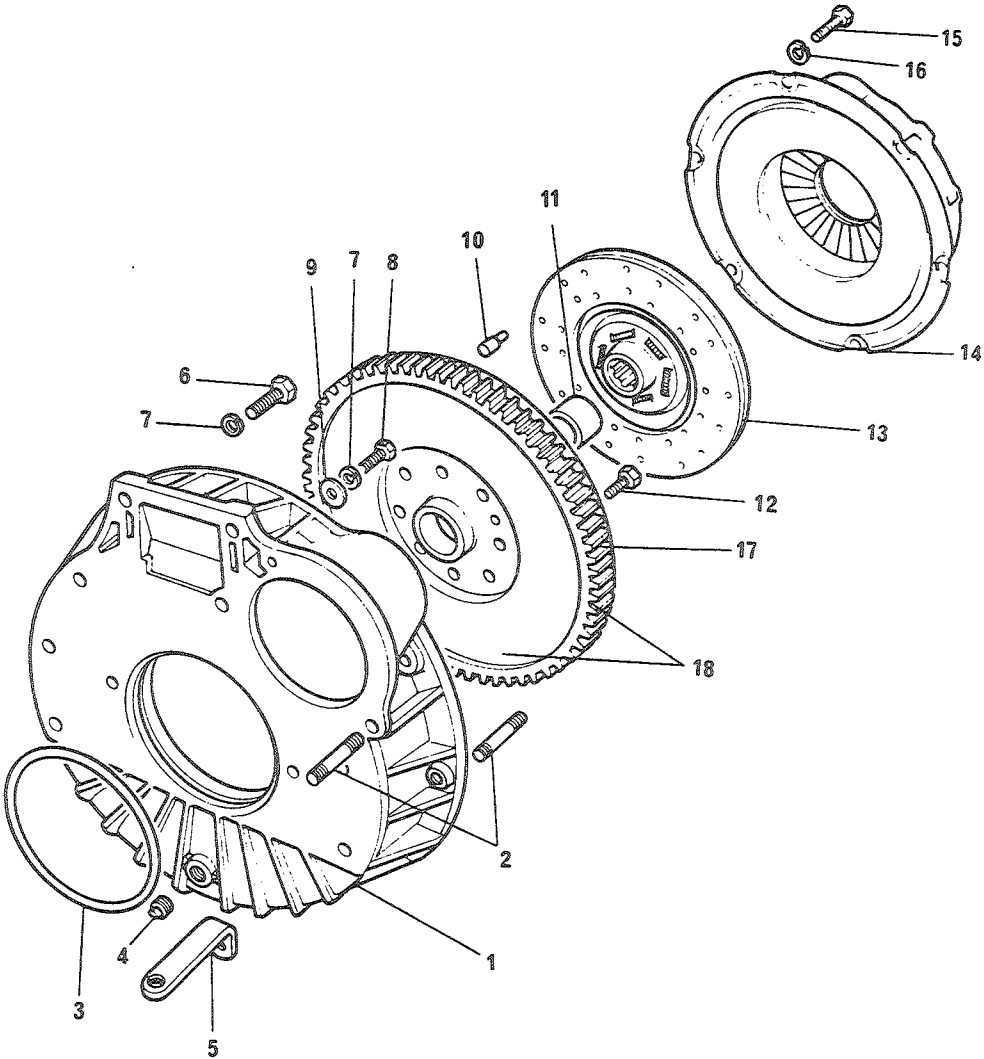

FIGNR	POSNR	K-V-F	NATO-KATALOGNR	ARTIKKELNAVN-TEKNISKE DATA/FABRIKANTDATA	ENH	ANT

				0200 - SVINGHJUL OG CLUTCH		

01	1	P-4-F	2520-99-806-8961	HOUSING ASSEMBLY,F-; 564394 (J1030)	EA	0001
01	2	P-4-F	5307-99-849-9282	SKRUE,PINNE; 247145 (J1030)	EA	0014
01	3	P-4-F	5330-99-849-9280	RING,SEALING,TOROID; 246169 (J1030)	EA	0001
01	4	P-2-F	4730-99-801-8060	PLUGG,RØR; 3290 (U1030)	EA	0001
01	5	P-4-F	5340-99-849-9359	BRACKET,ANGLE?4820; 276511 (J1030)	EA	0001
01	6	P-4-F	5305-25-116-5175	SKRUE,SEKSKANT;3/8 24NF-2X35,STÅL 8.8 256040 (U1030)	EA	0002
01	7	P-4-F	5310-25-102-3032	SKIVE,FJÆR;SPLITT,STÅL,FOR SKRUE 3/8 IN GHF333 (U1030)	EA	0008
01	8	P-4-F	5305-25-101-4078	SKRUE,SEKSKANT;3/8 24NF-2X28,STÅL 10.9 255248 (U1030)	EA	0006
01	9	P-4-F	5310-25-112-3878	SKIVE,UNDERLAG;STÅL,FOR SKRUE 3/8,YD 24,T 1.7 2219 (U1030)	EA	0006
01	10	P-4-F	5315-99-849-9366	PINNE,AVTRAPPET,UTE; 502116 (U1030)	EA	0003
01	11A	P-2-F	3120-99-849-9090	LAGER,HYLSE; 234534 (U1030)	EA	0001
01	11B	P-2-F	3120-99-850-0035	LAGER,HYLSE; 8566 (U1030)	EA	0001
01	12	P-4-F	5305-25-103-0986	SKRUE,SEKSKANT;7/16 20NF-2X22,STÅL 8.8 247135 (U1030)	EA	0008
01	13	P-2-R	2520-99-806-9519	PLATE,CLUTCH; GCP129 (J1030)	EA	0001
01	14	P-2-F	2520-99-818-9082	CLUTCH,FRIKSJON; GCC181 (U1030)	EA	0001
01	15	P-2-F	5305-25-103-0959	SKRUE,SEKSKANT;5/16 24NF-2X22,STÅL 8.8 255227 (U1030)	EA	0006
01	16	P-2-F	5310-25-102-3031	SKIVE,FJÆR;M8 CHF332 (U1030)	EA	0006
01	17	P-4-F	2805-99-844-9973	RING,STARTER,ENGIN-; 506799 (U1030)	EA	0001

0200-01

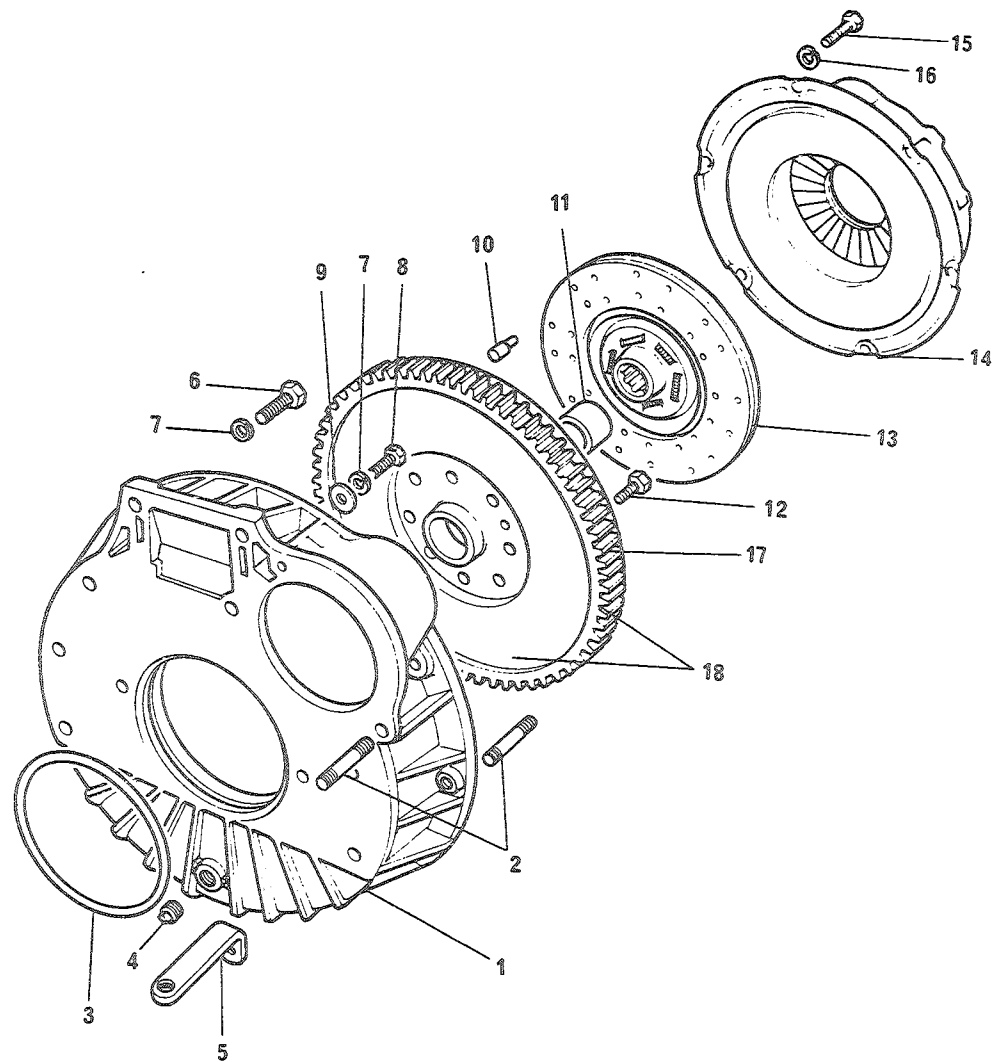

FIGNR	POSVR	K-V-F	NATO-KATALEGNR	ARTIKKELNAVN-TEKNISKE DATA/FABRIKANTDATA	ENH	ANT
01	18	P-3-R	2520-99-874-0273	FLYWHEEL ASSEMBLY; 600243 (U1030)	EA	0001

0201-01

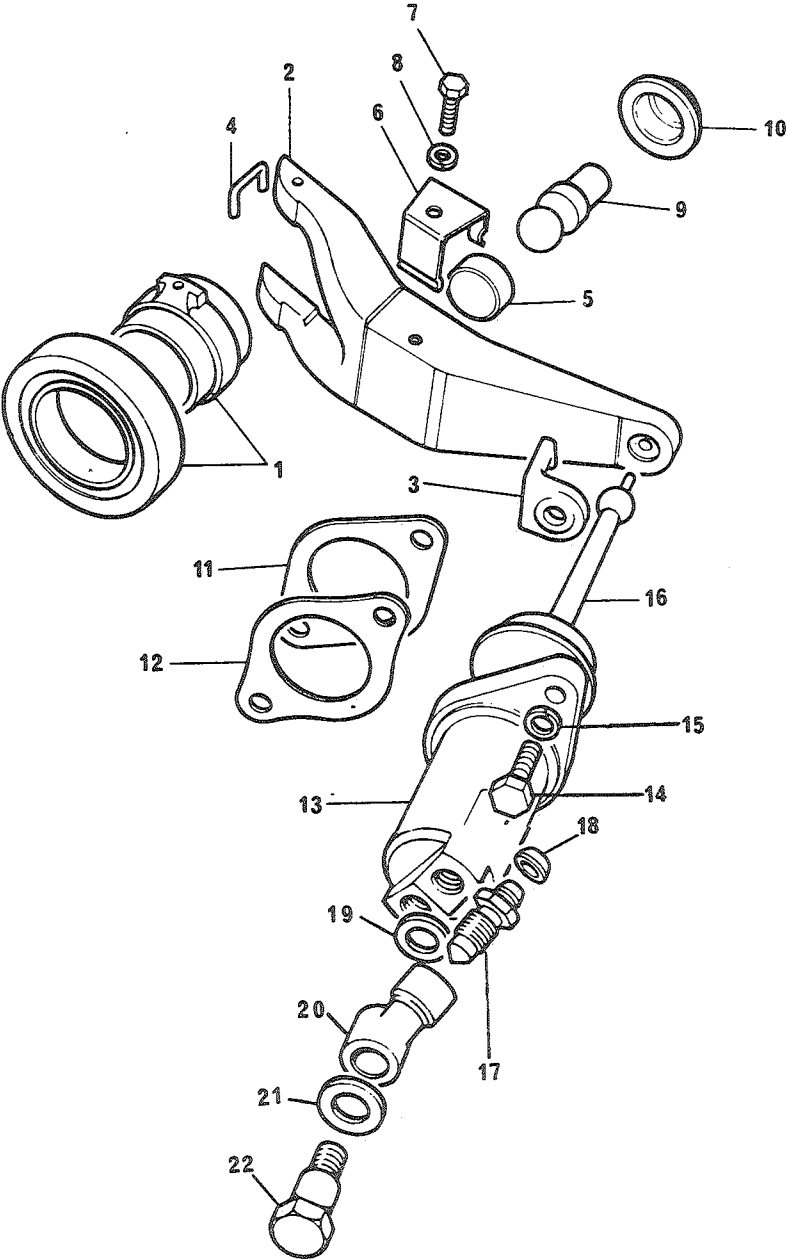

FIGNR	POSVR	K-V-F	NATO-KATALOGNR	ARTIKKELNAVN-TEKNISKE DATA/FABRIKANTDATA	ENH	ANT

				0201 - UTLØSERMEKANISME		

01	A	P-5-F	2530-99-823-7168	DELSETT, ARBEIDSSYLI; SP2029-3 (U0026)	EA	0001
01	B	P-5-F	2520-99-833-6960	DELSETT, ARBEIDSSYLI; 8G8600 (U1030)	EA	0001
01	1	P-2-F	2520-99-821-8250	BEARING ASSEMBLY, CL; GRB235 (U1030)	EA	0001
01	2	P-3-F	2520-99-818-9093	FORK, CLUTCH OPERATI; 575137 (U1030)	EA	0001
01	3	P-3-F	5340-99-819-3922	CLIP, PUSH ROD TO L-; 575723 (U1030)	EA	0001
01	4	P-3-F	2520-99-818-9098	STAPLE, CLUTCH FORK-; 575205 (U1030)	EA	0001
01	5	P-3-F	2520-99-818-9095	SEAT, BALL SOCKET?; 571161 (U1030)	EA	0001
01	6	P-3-F	5340-99-818-9096	KLIPS, FJÆR; 571163 (U1030)	EA	0001
01	7	P-3-F	5305-25-103-9947	SKRUE, SEKSKANT; M6X1X10, STÅL 8.8 890051 (U1030)	EA	0001
01	8	P-3-F	5310-25-102-3030	SKIVE, FJÆR; SPLITT, STÅL, FOR SKRUE M6 GHF331 (U1030)	EA	0001
01	9	P-3-F	5307-99-818-9091	KULETAPP; 576720 (U1030)	EA	0001
01	10	P-3-F	2520-99-818-9092	RETAINING CAP, CLUT-; 571164 (U1030)	EA	0001
01	11	P-3-F	5330-99-819-3925	PAKNING; 591989 (U1030)	EA	0001
01	12	P-3-F	5330-99-819-3924	PAKNING; 591988 (U1030)	EA	0001
01	13	P-2-F	2520-99-819-3923	CYLINDER ASSEMBLY, -; 64065195 (U0026)	EA	0001
01	14	P-2-F	5305-25-101-8120	SKRUE, SEKSKANT; 5/16 18NCX25, STÅL 8.8 253028 (U1030)	EA	0002
01	15	P-2-F	5310-25-102-3031	SKIVE, FJÆR; M8 GHF332 (U1030)	EA	0002
01	16	P-3-F	2530-99-824-6826	PUSH ROD, CLUTCH SL-; 575751 (U1030)	EA	0001

0201-01

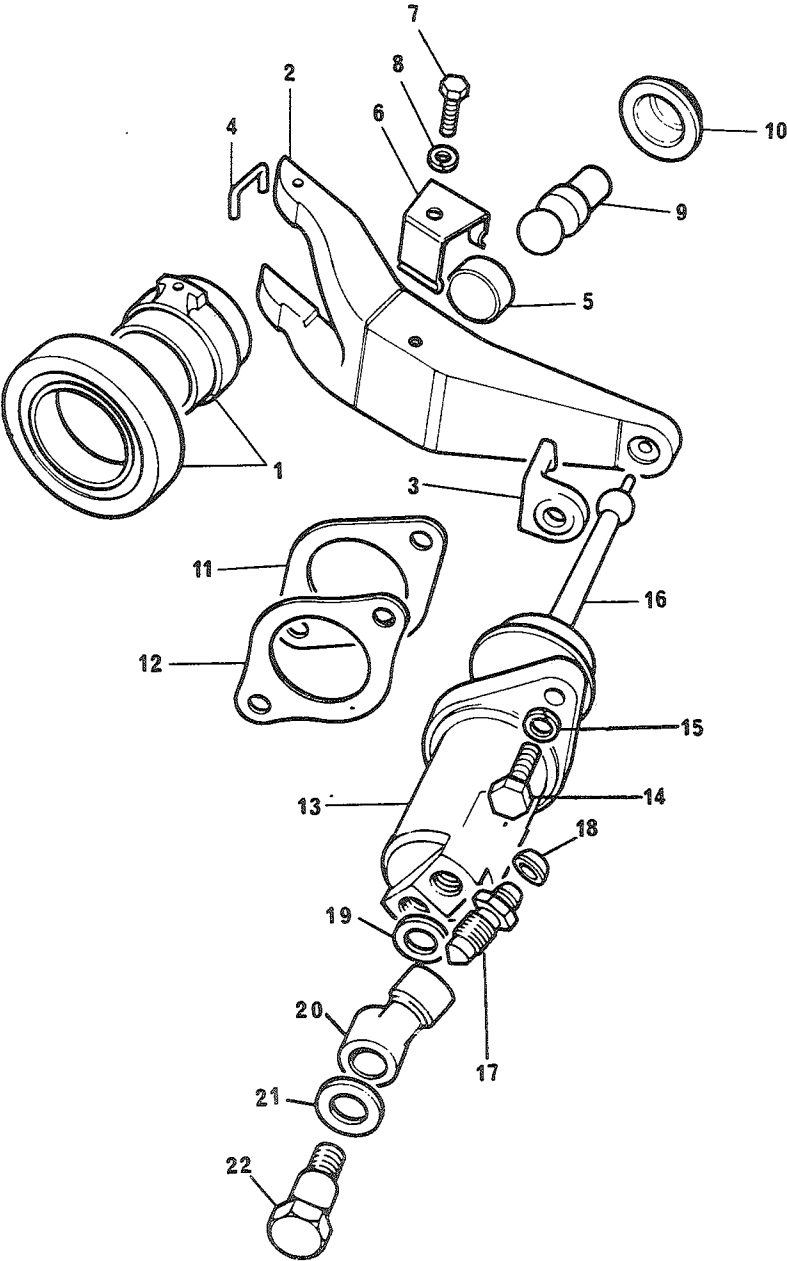

FIGNR	POSNR	<-V-F	NATO-KATALOGNR	ARTIKKELNAVN-TEKNISKE DATA/FABRIKANTDATA	ENH	ANT
01	17	P-2-F	2990-99-881-6380	LUFTENIPPEL; 64470444 (U0026)	EA	0001
01	18	P-2-F	2530-99-802-3999	HETTE, STØV; 594091 (U1030)	EA	0001
01	19	P-2-F	5310-99-881-2459	SKIVE, UNDERLAG; KØBBERLEG, FOR SKRUE 3/8, YD 15 233220 (U1030)	EA	0001
01	20	P-2-F	4730-99-824-2146	BANJØKOBBLING; 90622182 (U1030)	EA	0001
01	21	P-2-F	5310-99-836-5310	SKIVE, UNDERLAG; KØBBER, FOR SKRUE 7/16, YD 18, TØ.9 216914 (U1030)	EA	0001
01	22	P-2-F	4730-99-836-5249	BANJØBOLT; 512235 (U1030)	EA	0001

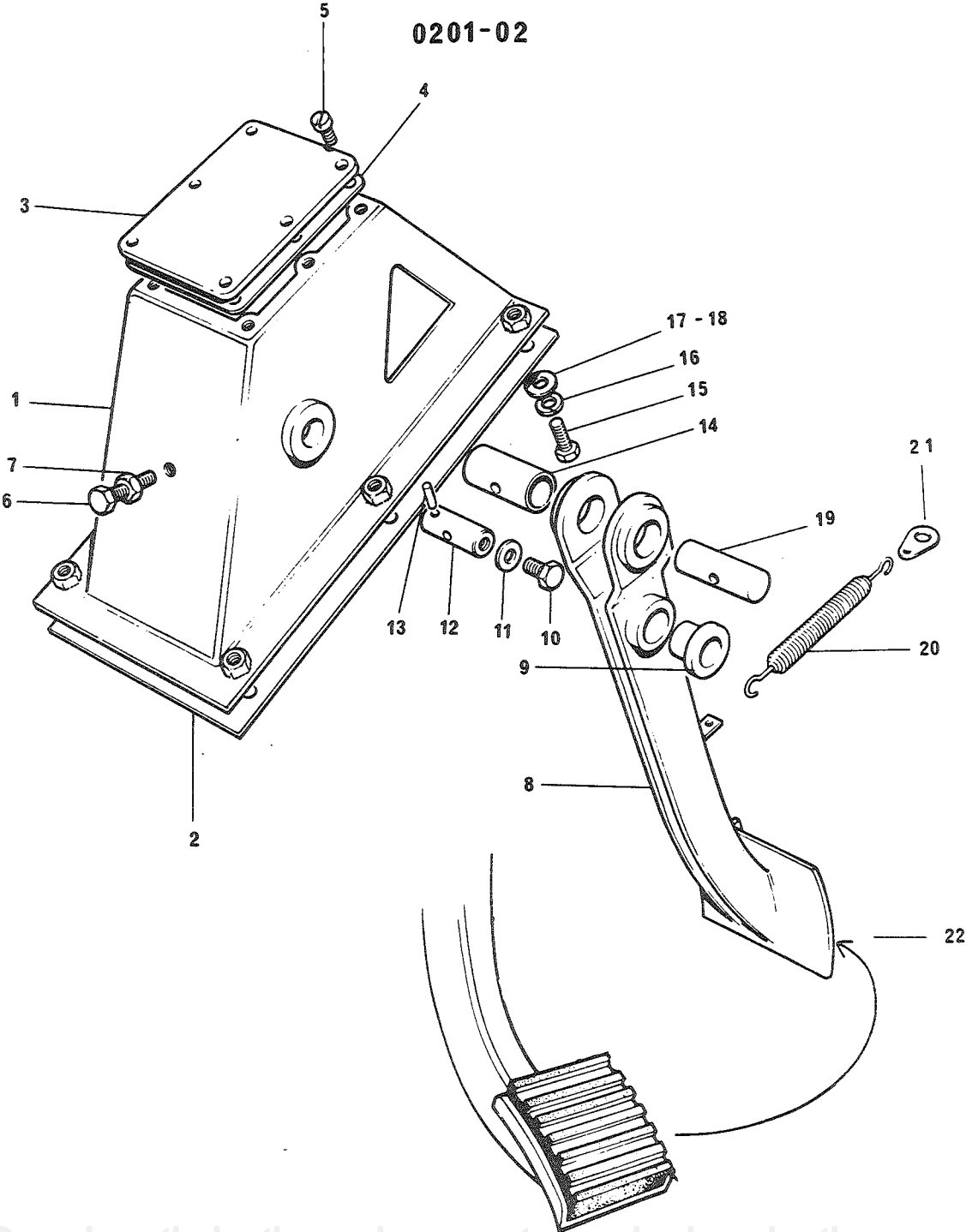

FIGNR	PDSNR	K-V-F	NATO-KATALOGNR	ARTIKKELNAVN-TEKNISKE DATA/FABRIKANTDATA	ENH	ANT
				0201 - CLUTCHPEDAL OG BRACKETT		
02	A	P-4-R	2540-99-806-7321	CLUTCH PEDAL AND BR;ASSY 568894 (U1030)	EA	0001
02	1	P-4-F	2530-99-849-9644	BRACKET, MOUNTING, P-; 272632 (U1030)	EA	0001
02	2	P-3-F	2530-99-809-1065	PAKNING; 552940 (U1030)	EA	0001
02	3	P-3-F	2530-99-849-9646	COVER PLATE, ACCESS; 272713 (U1030)	EA	0001
02	4	P-3-F	5330-99-849-9651	PAKNING; 272819 (U1030)	EA	0001
02	5	P-3-F	5305-25-101-4183	SKRUE, PLATE; M4.8X13, STÅL, PAN HODE 78227 (U1030)	EA	0006
02	6	P-3-F	5305-25-103-0950	SKRUE, SEKSKANT; 1/4 28NF-2X25, STÅL 8.8 GALV GHF101 (U1030)	EA	0001
02	7	P-3-F	5310-25-102-6815	MUTTER, SEKSKANT; 1/4 INC 28UNF NH504061 (U1030)	EA	0001
02	8	P-3-F	2540-99-806-7322	PEDAL-LEVER, CONTROL-; 568896 (U1030)	EA	0001
02	9	P-3-F	3120-99-849-9647	BEARING, SLEEVE?; 272714 (U1030)	EA	0002
02	10	P-3-F	5305-25-103-0946	SKRUE, SEKSKANT; 1/4 28JNF-2X10 STÅL 8.8 255202 (U1030)	EA	0001
02	11	P-3-F	5310-99-801-5567	SKIVE, UNDERLAG; FIBER, FOR NR 12, YD 13, T 1.6 3052 (U1030)	EA	0001
02	12	P-3-F	2530-99-849-9645	AKSEL, RETT; 272712 (U1030)	EA	0001
02	13	P-3-F	5315-99-849-9637	PINNE, RIFLET, JTEN H; 50446 (U1030)	EA	0001
02	14	P-3-F	5365-99-849-9642	SPACER, SLEEVE?; 269783 (U1030)	EA	0001
02	15	P-3-F	5305-25-103-0959	SKRUE, SEKSKANT; 5/16 24NF-2X22, STÅL 8.8 255227 (U1030)	EA	0006
02	16	P-3-F	5310-25-102-3031	SKIVE, FJÆR; M8 GHF332 (U1030)	EA	0006
02	17	P-3-F	5310-99-941-8623	SKIVE, UNDERLAG; FOR 5/16 SKRUE, STÅL, YD 15, 7, T1, 8 RTC510 (U1030)	EA	0005

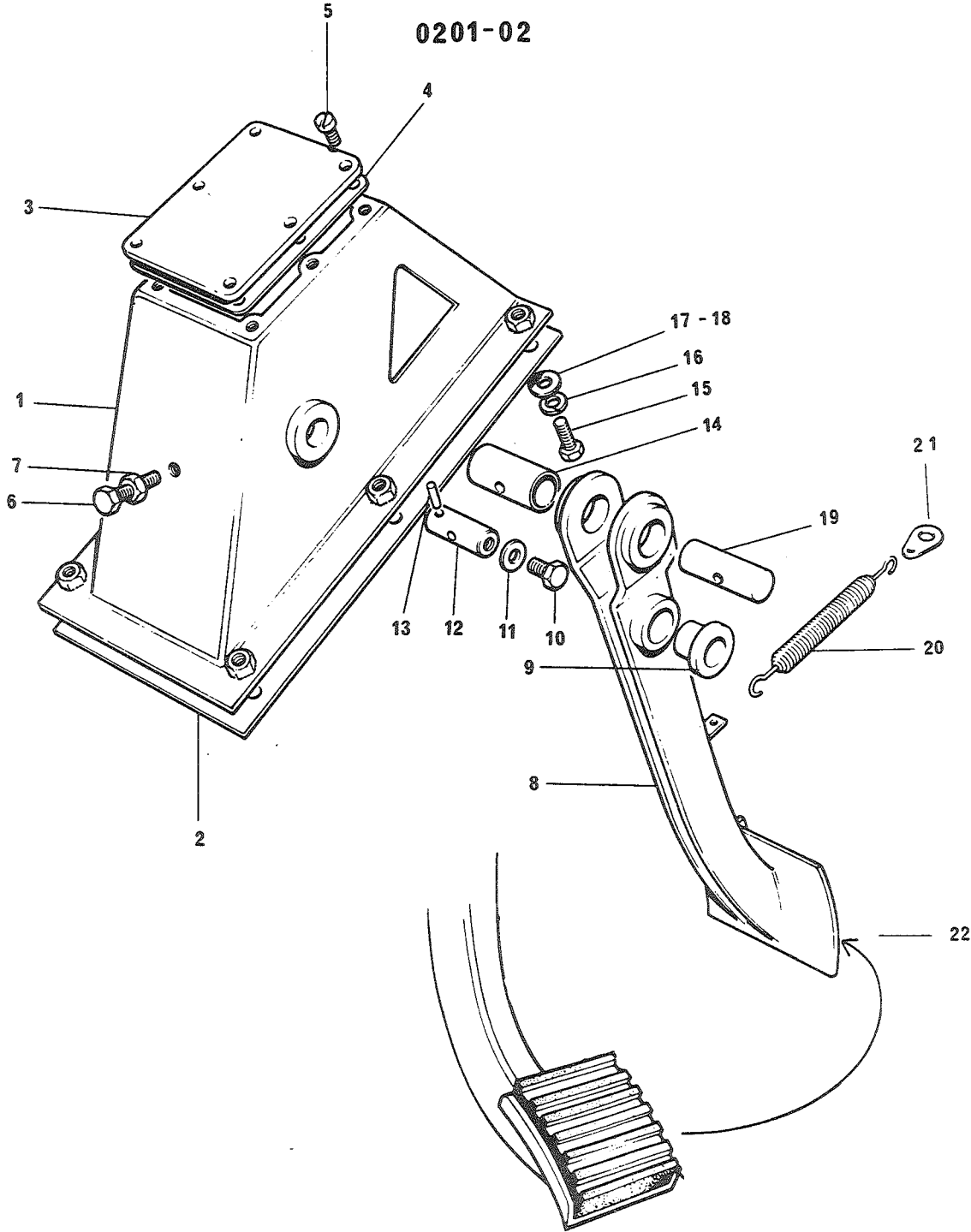

FIGNR	POSNR	K-V-F	NATO-KATALOGNR	ARTIKKELNAVN-TEKNISKE DATA/FABRIKANTDATA	ENH	ANT
02	18	P-3-F	5310-99-137-1107	SKIVE, UNDERLAG; STÅL, FOR 5/16, YD 25, T 3.2 4594 (U1030)	EA	0001
02	19	P-4-F	5315-99-808-4986	PINNE, SYLINDRISK, UT; 558883 (U1030)	EA	0001
02	20	P-2-F	5360-99-810-2137	SPRING, HELICAL, EXTE; 569701 (U1030)	EA	0001
02	21	P-2-F	5340-99-895-1855	PLATE, ANCHOR; 240708 (U1030)	EA	0001
02	22	P-2-F	2540-99-816-3303	PAD, RUBBER, PEDAL; 278156 (U1030)	EA	0001

0201-03

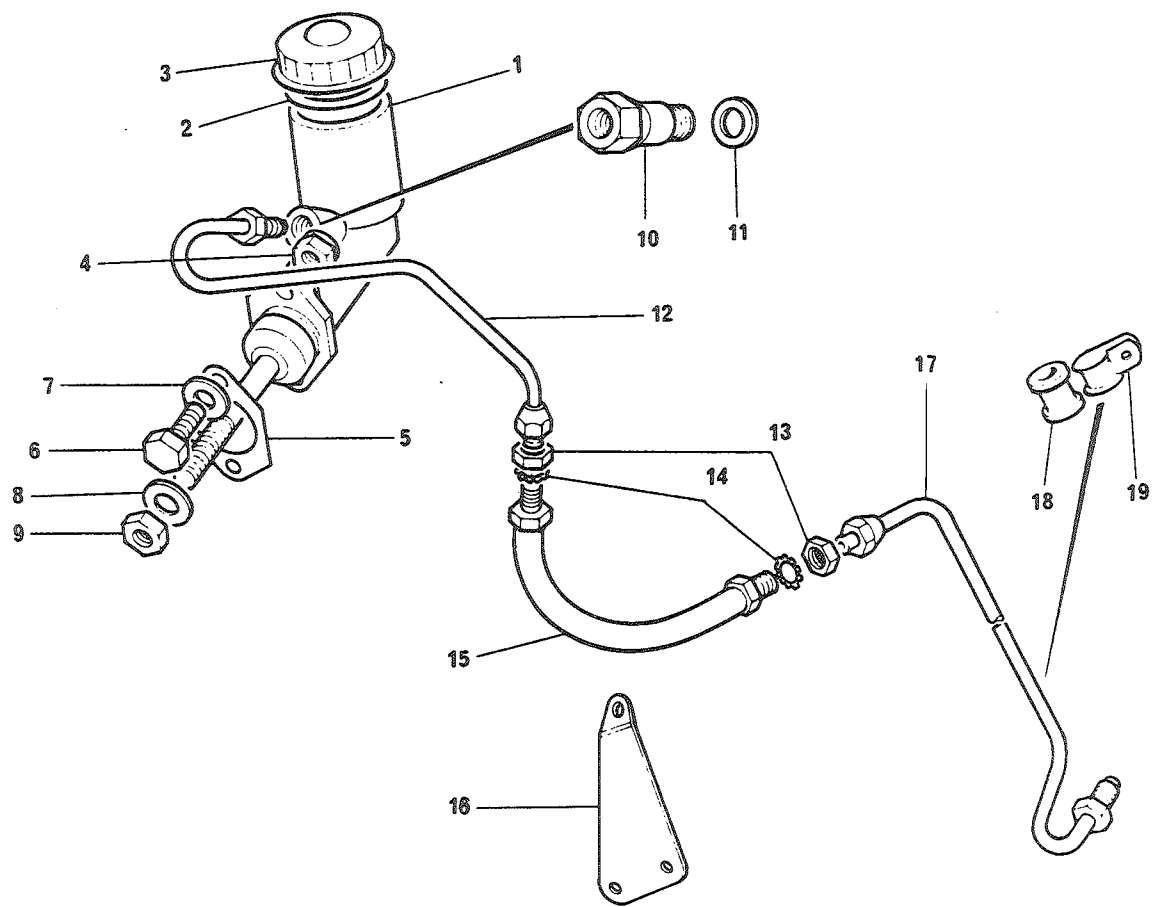

FIGNR	POSNR	<-V-F	NATO-KATALOGNR	ARTIKKELNAVN-TEKNISKE DATA/FABRIKANTDATA	ENH	ANT

				0201 - HOVEDSYLINDER OG RØR		

03	A	P-4-F	2530-99-401-2080	DELSETT, HOVEDSYLIND;	EA	0001
				601611 (U1030)		
03	1	P-2-R	2530-99-809-1064	CYLINDER ASSEMBLY, H;	EA	0001
				550732 (U1030)		
03	2	P-2-F	2530-99-836-5178	WASHER, CAP, SUPPLY -;	EA	0001
				264767 (J1030)		
03	3	P-2-F	2530-99-811-1090	LØKK, PÅFYLLING;	EA	0001
				500201 (U1030)		
03	4	P-2-F	5310-25-102-8403	MUTTER, SELVLÅSENDE, ;5/16INC 24UNF	EA	0002
				GHF242 (J1030)		
03	5	P-2-F	5330-99-822-1909	GASKET, MASTER CYLI-;	EA	0001
				592358 (U1030)		
03	6	P-2-F	5305-99-941-0528	SKRUE, SEKSKANT; 5/16 24NF-2X29, STÅL 8.8	EA	0002
				255029 (U1030)		
03	7	P-2-F	5310-25-102-4058	SKIVE, UNDERLAG; 5/16INC	EA	0002
				3830 (U1030)		
03	8	P-2-F	5310-99-137-8514	SKIVE, UNDERLAG 5/16;	EA	0002
				RTC626 (U1030)		
03	9	P-2-F	5310-25-102-1336	MUTTER, SEKSKANT; 5/16INC 24UNF	EA	0002
				GHF201 (U1030)		
03	10	P-2-F	4730-99-836-5244	ADAPTER, RETT, STANDA;	EA	0001
				139082 (U1030)		
03	11	P-2-F	5310-99-881-2459	SKIVE, UNDERLAG; KØBBERLEG, FOR SKRUE 3/8, YD 15	EA	0001
				233220 (U1030)		
03	12	P-2-F	2530-99-824-6647	RØR, STÅL;	EA	0001
				NRC4222 (U1030)		
03	13	P-2-F	5310-25-102-6828	MUTTER, SEKSKANT; 7/16 20NF, S, 8.8, NV 11/16, H 6.4MM	EA	0002
				216912 (U1030)		
03	14	P-2-F	5310-25-102-4792	SKIVE, FJÆR; INV TEN, STÅL, FOR SKRUE 7/16	EA	0002
				90512551 (U1030)		
03	15A	P-2-F	4720-99-822-6378	SLANGE, GUMMI, KOMPLE;	EA	0001
				592510 (U1030)		
03	15B	P-2-F	4720-99-829-4695	SLANGE, IKKE-METALLI;	EA	0001
				NRC2129 (U1030)		
03	16A	P-2-F	2530-99-824-6648	PLATE, SUPPORT, CLUTC;	EA	0001
				587521 (U1030)		

0201-03

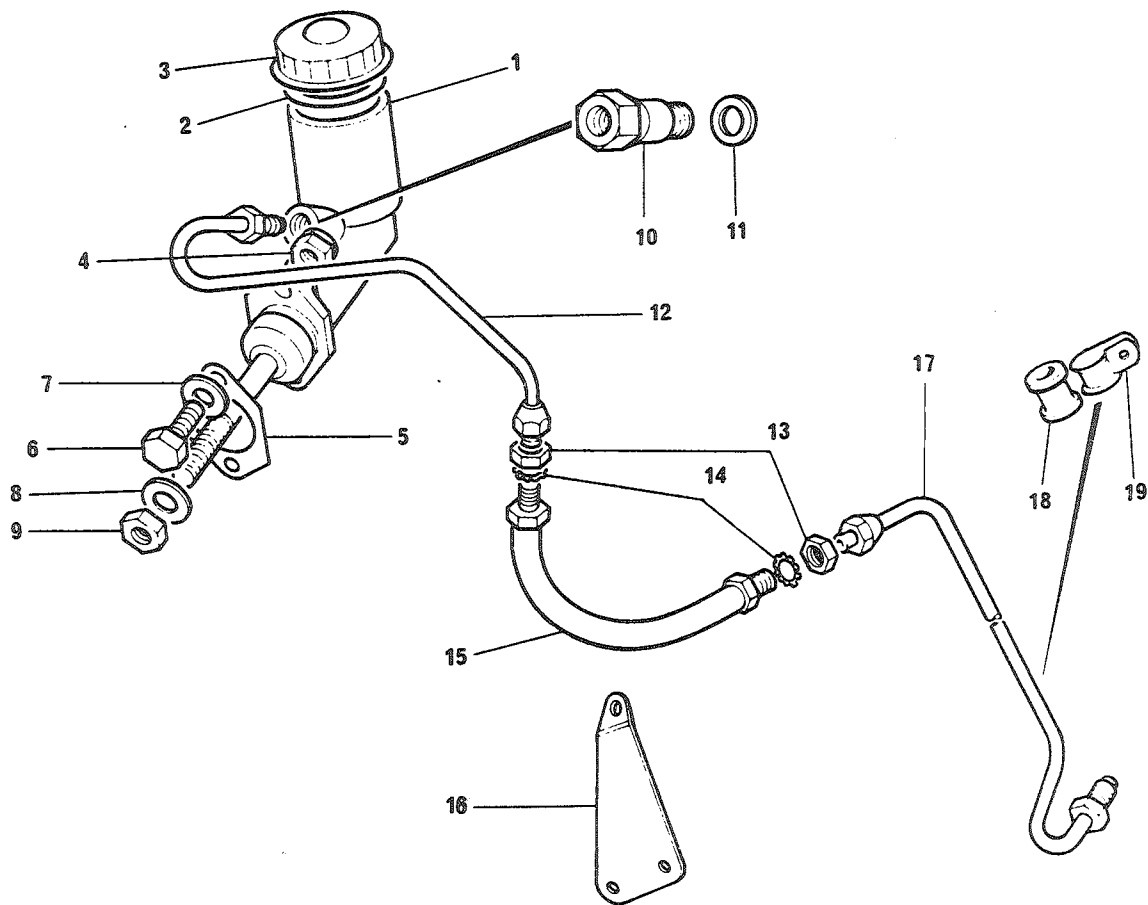

FIGNR	POSNR	K-V-F	NATO-CATALOGNR	ARTIKKELNAVN-TEKNISKE DATA/FABRIKANTDATA	ENH	ANT
03	16B	P-2-F	5340-99-829-1935	BRACKETT; ERC2060 (U1030)	EA	0001
03	17	P-2-F	2520-99-823-3944	PIPE,STEEL; 64462526Z (U0026)	EA	0001
03	18	P-2-F	5325-99-849-9408	MALJE, IKKE-METALLIS;A=17/64 IN,B=27/32 IN,C=11/16 IN 6860 (U1030)	EA	0001
03	19A	P-2-F	5340-99-805-0916	KLAMMER,SLØYFE; RTC637 (U1030)	EA	0001
03	19B	P-2-F	5340-99-834-6874	KLAMMER,SLØYFE; 589806 (U1030)	EA	0001

GRUPPE 03	DRIVSTOFFSYSTEM	Fig nr
0301	Flottørkammer	01
0301	Venturi blandingskammer og flottør	02
0301	Toppdeksel, forgasser	03
0301	Forgasser tilkoblinger	04
0302	Bensinpumpe	01
0304	Luftfilter	01
0304	Utstyr for redusert CO-utslipp	02
0306	Fremre bensintank	01
0306	Bakre bensintank	02
0306	Fremre bensinpåfylling	03
0306	Bakre bensinpåfylling	04
0306	To-veis kran, rør og måler	05
0308	Gasspedal og aksel	01
0308	Tverrgående aksel	02
0308	Overføringer	03
0308	Chokeaksel	04
0308	Choke	05
0308	Håndgass	06

0301-01

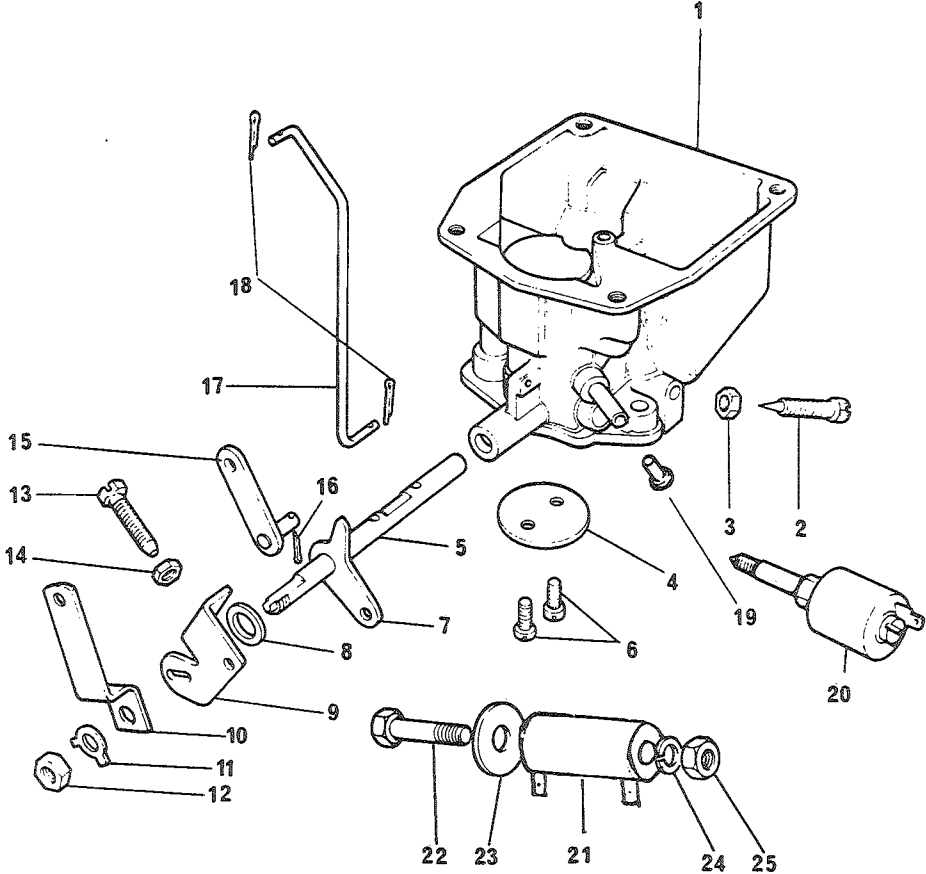

FIGNR	POSNR	K-V-F	NATO-KATALOGNR	ARTIKKELNAVN-TEKNISKE DATA/FABRIKANTDATA	ENH	ANT
				0301 - FLOTTØRKAMMER		
01	1	X-5-F	2910-99-825-2599	CARBURETTER BODY; 601834 (U1030)	EA	0001
01	2	P-3-F	2910-99-804-6899	VOLUMSKRUE;TH9-2320-25/218-25E 90601848 (U1030)	EA	0001
01	3	P-3-F	5310-99-807-3863	MUTTER,SEKSKANT; 607677 (U1030)	EA	0001
01	4	X-5		BUTTERFLY; 601844 (U1030)	EA	0001
01	5	X-5	2910-99-805-3572	SPINDLE; 601835 (U1030)	EA	0001
01	6	X-5-F	5305-99-807-4936	SKRUE,SPOR;M4X6,STÅL,SYL HODE 601845 (U1030)	EA	0002
01	7	X-5		LEVER; 601842 (U1030)	EA	0001
01	8	X-5	2910-99-807-4667	WASHER; 601843 (U1030)	EA	0001
01	9	X-5	2910-25-133-1594	LEVER; 601837 (U1030)	EA	0001
01	10	X-5-F	2910-99-825-2651	T-LEVER; 601836 (U1030)	EA	0001
01	11	P-3-F	5340-25-128-2454	LÅSEPLATE,MUTTER OG; RTC166 (N0753)	EA	0001
01	12	P-3-F	5310-99-138-2481	MUTTER,SPECIAL; 601838 (U1030)	EA	0001
01	13	P-3-F	5305-99-808-4669	SKRUE,SEKSKANT;FOR TOMGANGSREGULERING 601846 (U1030)	EA	0001
01	14	P-3-F	5310-99-200-1882	MUTTER,SEKSKANT;M5,MS,NV 8,H 4 MM 90607676 (U1030)	EA	0001
01	15	X-5-F	2910-99-825-2650	RELAY,LEVER; 601840 (U1030)	EA	0001
01	16	P-2-F	5315-25-116-3283	SPLINT; 601841 (U1030)	EA	0001
01	16	X-5	5315-99-944-0166	SPLIT PIN; 601841 (U1030)	EA	0001
01	17	X-5-F	2910-99-805-3577	LEDD,FORBINDELSE; 601893 (U1030)	EA	0001

0301-01

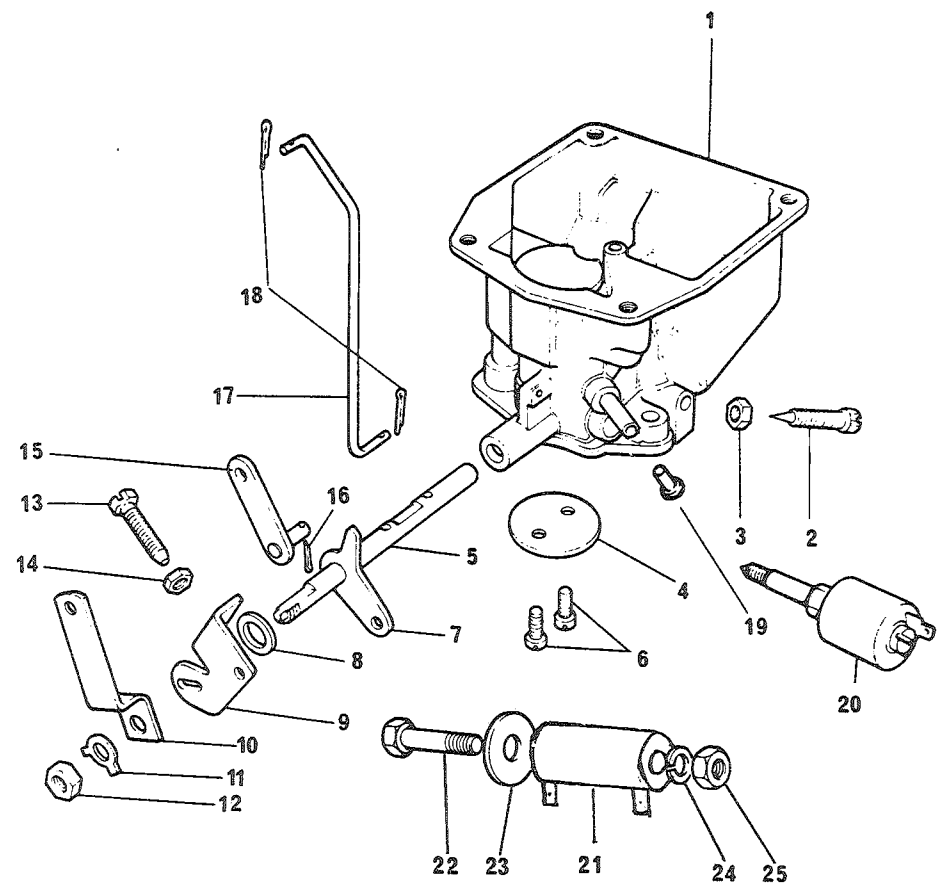

FIGNR	POSNR	K-V-F	NATO-KATALOGNR	ARTIKKELNAVN-TEKNISKE DATA/FABRIKANTDATA	ENH	ANT
01	18	P-2-F	5315-25-102-3466	SPLINT, SAKSE 0,6X12; 601894 (U1030)	EA	0002
01	19	X-5	2910-99-823-0240	PLUG; 566605 (U1030)	EA	0001
01	20A	P-2-F	2915-99-828-1023	CUT OFF, SLOW RUNNIN; B19403 (U1038)	EA	0001
01	20B	P-2-F	2910-99-831-7342	CUT OFF, SLOW RUNNIN; 605925 (U1030)	EA	0001
01	21	P-2-F	5905-99-831-1420	MOTSTAND; PRC1311 (J1030)	EA	0001
01	22	P-2-F	5305-25-103-0999	SKRUE, SEKSKANT; 1/2 20NF-2X19, STÅL 8.8 256205 (U1030)	EA	0001
01	23	P-2-F	5310-25-102-4057	SKIVE, UNDERLAG; B6-4 DIN125 STGALZN8C RTC609 (U1030)	EA	0001
01	24	P-2-F	5310-25-102-3030	SKIVE, FJÆR; SPLITT, STÅL, FOR SKRUE M6 GHF331 (U1030)	EA	0001
01	25	P-5-F	5310-25-102-6819	MUTTER, SEKSKANT; 1/2 20NF, S, 8.8, NV 3/4, H 11 MM 110-512 (N0753)	EA	0001

0301-02

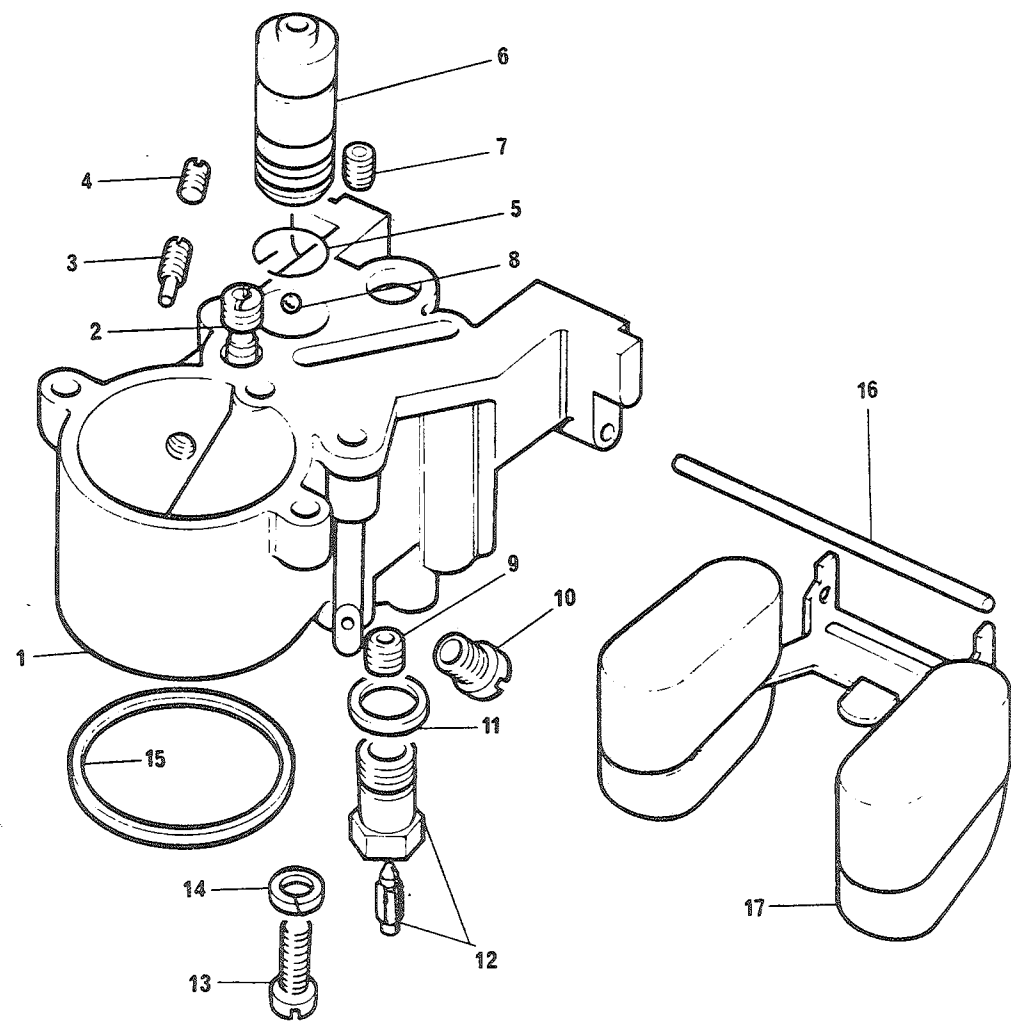

FIGNR	POSNR	K-V-F	NATO-CATALOGNR	ARTIKKELNAVN-TEKNISKE DATA/FABRIKANTDATA	ENH	ANT
				0301 - VENTURI BLANDINGSKAMMER OG FLOTTØR		
02	1	P-3-F	2910-99-815-8565	EMULSION BLOCK,CAR-; 606319 (U1030)	EA	0001
02	2	P-3-F	2910-99-824-8224	VALVE,CARBURETTOR; 607678 (U1030)	EA	0001
02	3	P-3-F	2910-99-804-6900	PUMP JET; 601899 (U1030)	EA	0001
02	4	P-3-F	2910-99-807-4280	PLUG; 601854 (U1030)	EA	0001
02	5	P-3-F	2910-25-126-3727	CIRCLIP; 601853 (U1030)	EA	0001
02	6	P-3-F	2910-99-804-6902	PISTON ASSY; 601856 (U1030)	EA	0001
02	7	P-3-F	2910-99-804-6905	JET; 601897 (U1030)	EA	0001
02	8	P-3-F	3110-99-804-6903	KULE,LAGER; 601852 (U1030)	EA	0001
02	9	P-3-F	2910-99-804-6907	JET,METERING,CARBU-; 606318 (U1030)	EA	0001
02	10	P-3-F	2910-99-804-6906	MAIN JET; 601895 (U1030)	EA	0001
02	11	P-3-F	2910-25-126-3726	WASHER; 601857 (U1030)	EA	0001
02	12	P-3-F	2910-99-827-8249	NEEDLE VALVE; 601900 (U1030)	EA	0001
02	13	P-3-F	5305-99-806-8044	SKRUE,SPDR;M5X1X15,STÅL 5.8,SYL HODE 601886 (U1030)	EA	0001
02	14	P-3-F	5310-25-102-3028	SKIVE,FJÆR;SPLITT,STÅL,FØR SKRUE M5 WM702001 (U1030)	EA	0001
02	15	P-3-F	5330-99-804-7060	RING,SEALING,TORDI-; 601850 (U1030)	EA	0001
02	16	P-3-F	5315-99-804-7059	PIVOT; 601859 (U1030)	EA	0001
02	17	P-2-F	2910-99-810-0759	FLOTTØR,FØRGASSER; 601858 (U1030)	EA	0001

0301-03

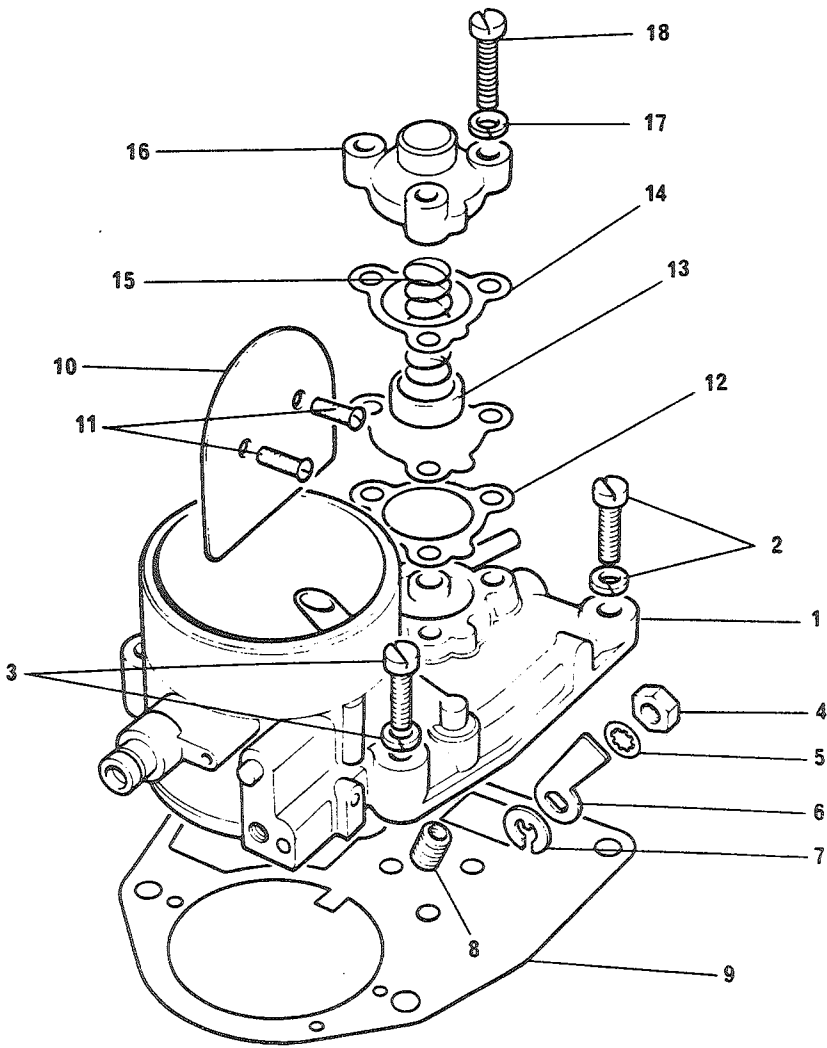

FIGNR	POSNR	K-V-F	NATO-KATALOGNR	ARTIKKELNAVN-TEKNISKE DATA/FABRIKANTDATA	ENH	ANT
				0301 - TOPPDEKSEL,FORGASSER		
03	1	X-5	2910-99-825-2652	TOP COVER; 601860 (U1030)	EA	0001
03	2	P-2-F	5305-99-137-9134	SETTSKRUE;M5X1X10.5,MS,RDH,TAPP M/SPISS 601889 (U1030)	EA	0002
03	3	P-2-F	5305-99-804-7063	SKRUE MED SKIVE;1/4 26BSFK34,STÅL,SYL HJDE 601888 (U1030)	EA	0002
03	4	X-5-F	5310-99-138-2481	MUTTER,SPECIAL; 601838 (U1030)	EA	0001
03	5	X-5	5310-99-192-8692	WASHER,LOCK; 601877 (U1030)	EA	0001
03	6	X-5	2910-99-828-9238	LEVER; 601876 (U1030)	EA	0001
03	7	X-5	5365-99-200-1789	RET RING; 601878 (U1030)	EA	0001
03	8	X-5	2910-99-804-7062	VENTILATION SCREW; 90601898 (U1030)	EA	0001
03	9	P-2-F	5330-99-811-9080	PAKNING; 606679 (U1030)	EA	0001
03	10	X-5	2910-99-825-2655	BUTTERFLY; 601867 (U1030)	EA	0001
03	11	X-5	5305-99-941-2310	SCREW; 502687 (U1030)	EA	0002
03	12	X-5	5330-99-828-9241	GASKET; 601880 (U1030)	EA	0001
03	13	X-5	2910-99-808-0720	DIAPHRAGM; 601879 (U1030)	EA	0001
03	14	X-5	5330-99-828-9241	GASKET; 601880 (U1030)	EA	0001
03	15	X-5	5360-99-830-9279	SPRING; 601881 (U1030)	EA	0001
03	16	X-5-F	2910-99-807-9819	LOKK, ØKONOMIVENTIL; 601882 (U1030)	EA	0001
03	17	X-5	5310-99-135-9291	WASHER; 601884 (U1030)	EA	0003
03	18	X-5	5305-99-807-4444	SPEC SCREW; 601883 (U1030)	EA	0003

0301-04

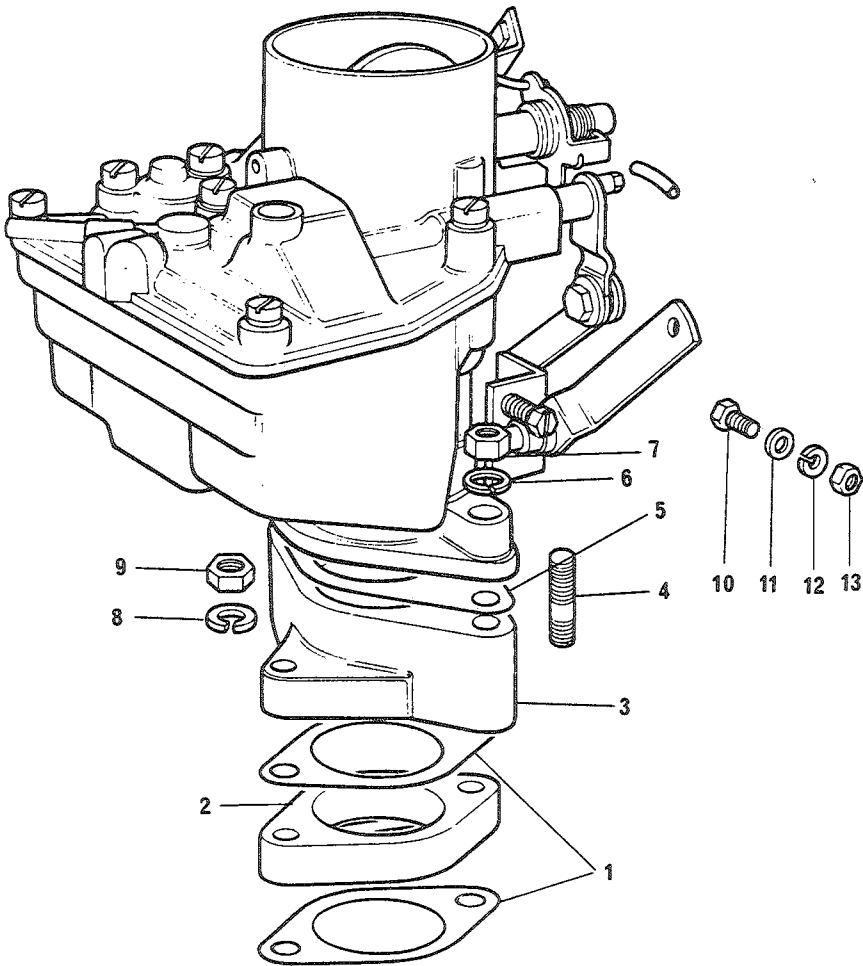

FIGNR	POSVR	K-V-F	NATO-KATALOGNR	ARTIKKELNAVN-TEKNISKE DATA/FABRIKANTDATA	ENH	ANT
				0301 - FORGASSER TILKOPLINGER		
04	A	P-2-R	2910-25-126-3728	FORGASSER; RTC2245 (J1030)	EA	0001
04	B	P-4-F	5330-99-824-6641	PAKNINGSSETT; 605093 (U1030)	EA	0001
04	C	P-4-F	2910-99-824-6640	OVERHAUL KIT; 605092 (U1030)	EA	0001
04	1	P-2-F	5330-99-850-0585	PAKNING; 278163 (U1030)	EA	0002
04	2	P-2-F	5330-99-850-0584	PAKNING; 278162 (U1030)	EA	0001
04	3	P-2-F	2910-99-823-0238	ADAPTOR ASSEMBLY,C-; 574749 (U1030)	EA	0001
04	4	P-4-F	5307-99-137-3595	SKRUE,PINNE; 252514 (J1030)	EA	0002
04	5	P-2-F	5330-99-804-6534	PAKNING; 554163 (J1030)	EA	0001
04	6	P-2-F	5310-25-102-3031	SKIVE,FJÆR;M8 GHF332 (U1030)	EA	0002
04	7	P-2-F	5310-25-102-1336	MUTTER,SEKSKANT;5/16IN 24 UNF GHF201 (J1030)	EA	0002
04	8	P-2-F	5310-25-102-3032	SKIVE,FJÆR;SPLITT,STÅL,FDR SKRUE 3/8 IN GHF333 (J1030)	EA	0002
04	9	P-2-F	5310-25-102-6817	MUTTER,SEKSKANT;3/8 24NF,S,8.8,NV 9/16,H 8.3 MM GHF202 (U1030)	EA	0002
04	10	P-2-F	5305-25-103-0947	SKRUE,SEKSKANT;1/4 28NF-2X16,STÅL 8.8 255206 (U1030)	EA	0001
04	11	P-2-F	5310-25-102-4057	SKIVE,UNDERLAG;B5-4DIN125STGALZN8C RTC509 (U1030)	EA	0001
04	12	P-2-F	5310-25-102-3030	SKIVE,FJÆR;SPLITT,STÅL,FDR SKRUE M6 GHF331 (U1030)	EA	0001
04	13	P-2-F	5310-25-102-6815	MUTTER,SEKSKANT;1/4INC 28UNF NH604061 (U1030)	EA	0001

0302-01

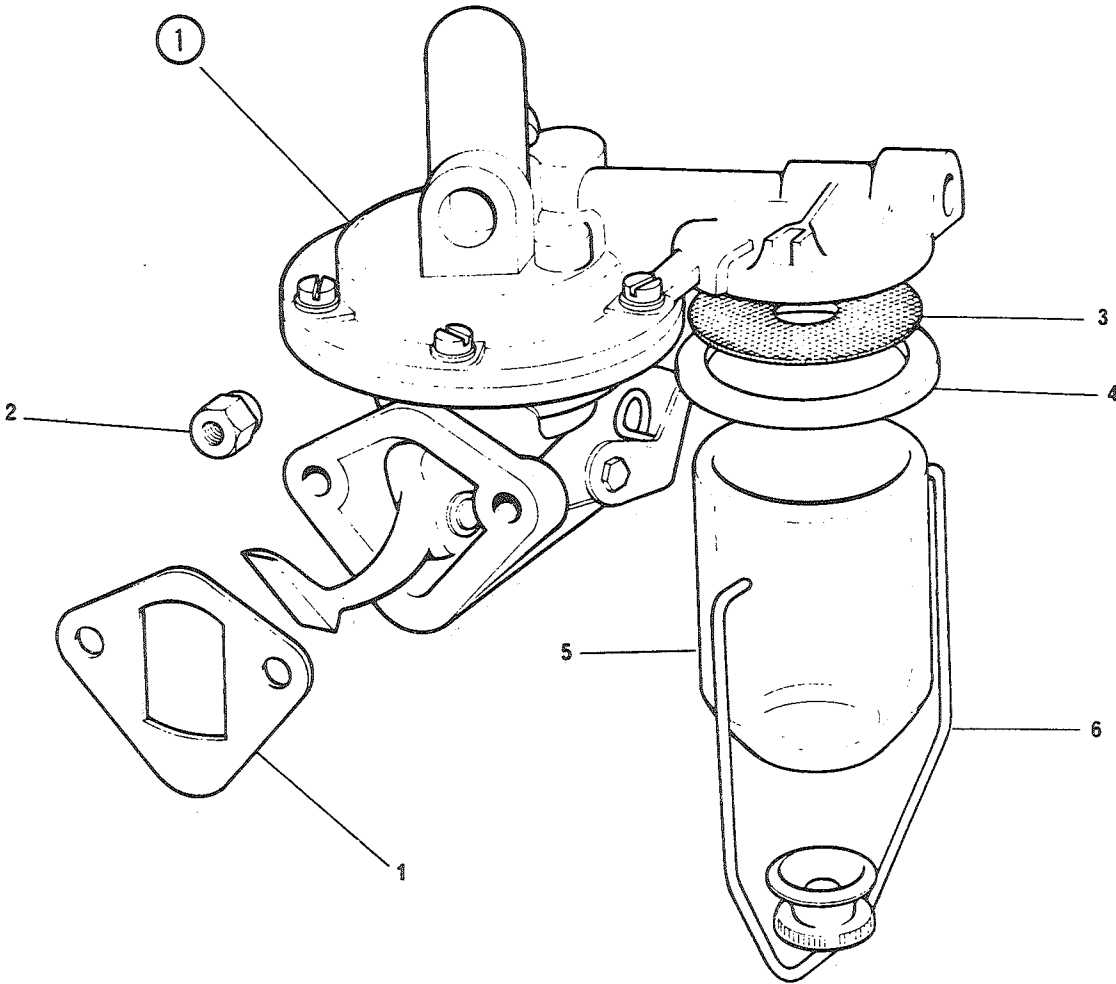

FIGNR	POSNR	K-V-F	NATO-KATALOGNR	ARTIKKELNAVN-TEKNISKE DATA/FABRIKANTDATA	ENH	ANT

				0302 - BENSINPUMPE		

01	A	P-2-R	2910-99-807-8997	PUMPE, DRIVSTOFF, KAM; 549761 (U1030)	EA	0001
01	B	P-3-F	2910-99-401-0318	DELSETT, DRIVSTOFFP; FOR FUEL PUMP 272069 (U1030)	EA	0001
01	C	P-3-F	2910-99-405-2748	DELSETT, DRIVSTOFFPU; FOR FUEL PUMPE 8G2039 (K4284)	EA	0001
01	D	P-5-F	2910-99-401-0393	DELSETT, DRIVSTOFFPU; 18G8246 (U1030)	EA	0001
01	1	P-2-F	2910-99-850-0576	PAKNING; 275565 (U1030)	EA	0001
01	2	P-2-F	5310-25-102-8403	MUTTER, SELVLÅSENDE, ;6/16 INC 24UNF GHF242 (J1030)	EA	0002
01	3	P-2-F	2910-99-807-7027	STRAINER; 500419 (U1030)	EA	0001
01	4	P-2-F	5365-99-807-7484	SPACER, RING?4820 M?; 241225 (J1030)	EA	0001
01	5	P-2-F	2910-99-807-7104	FILTER BOWL; 236891 (U1030)	EA	0001
01	6	P-2-F	2910-99-807-7481	RETAINER; 108771 (U1030)	EA	0001

0304-01

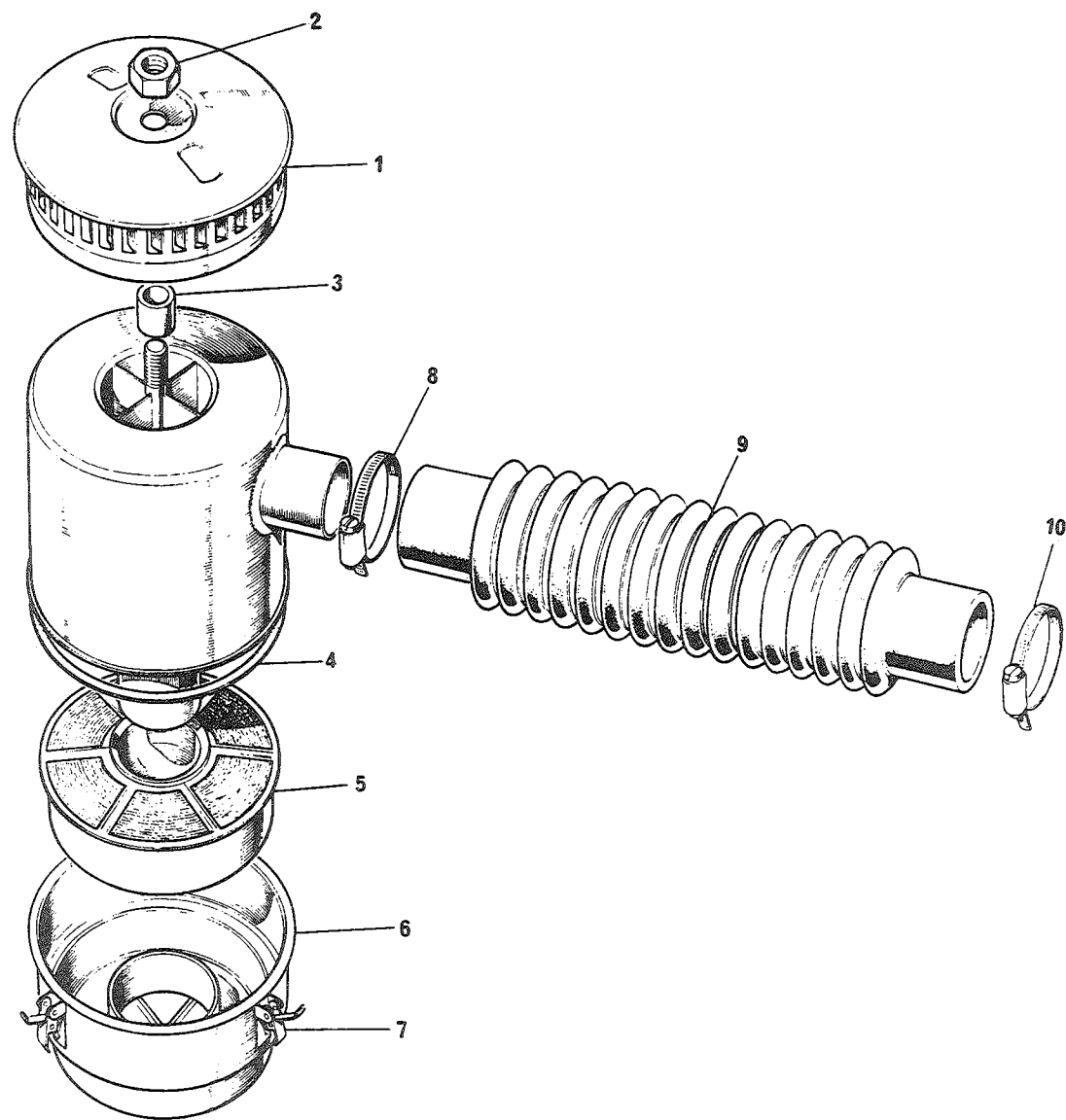

FIGVR	POSVR	K-V-F	NATO-KATALOGNR	ARTIKKELNAVN-TEKNISKE DATA/FABRIKANTDATA	ENH	ANT

				0304 - LUFTFILTER		

01	A	P-2-R	2940-99-808-2933	AIR CLEANER ASSY; 7955030 (U1088)	EA	0001
01	1	P-3-F	2940-99-808-2879	COVER; 7222909 (U1088)	EA	0001
01	2	P-2-F	5310-25-101-4168	MUTTER, SEKSKANT; 1527688 (U1088)	EA	0001
01	3	P-2-F	2540-99-825-1452	PACKING; AC7222932 (U1030)	EA	0001
01	4	P-2-F	2940-99-808-2768	GASKET, CORK; 261414 (U1030)	EA	0001
01	5	P-2-F	2940-99-808-2881	FILTER INNSATS, LUFTI; 600613 (U1030)	EA	0001
01	6	P-3-F	2940-99-808-2878	SLAMSAMLERKOPP; 90600400 (U1030)	EA	0001
01	7	P-3-F	5340-99-808-2929	CATCH, TOGGLE LEVER-; 262068 (U1030)	EA	0003
01	8	P-2-F	4730-25-100-2215	KLEMME, SLANGE; 75MM 594753 (U1030)	EA	0001
01	9A	P-2-F	2910-99-873-8860	SLANGE, FORMET; 553580 (U1030)	EA	0001
01	9B	P-2-F	4720-99-819-4028	SLANGE, FORMET; 517903 (U1030)	EA	0001
01	10	P-2-F	4730-25-101-3132	KLEMME, SLANGE; 85MM 279553 (U1030)	EA	0001

0304-02

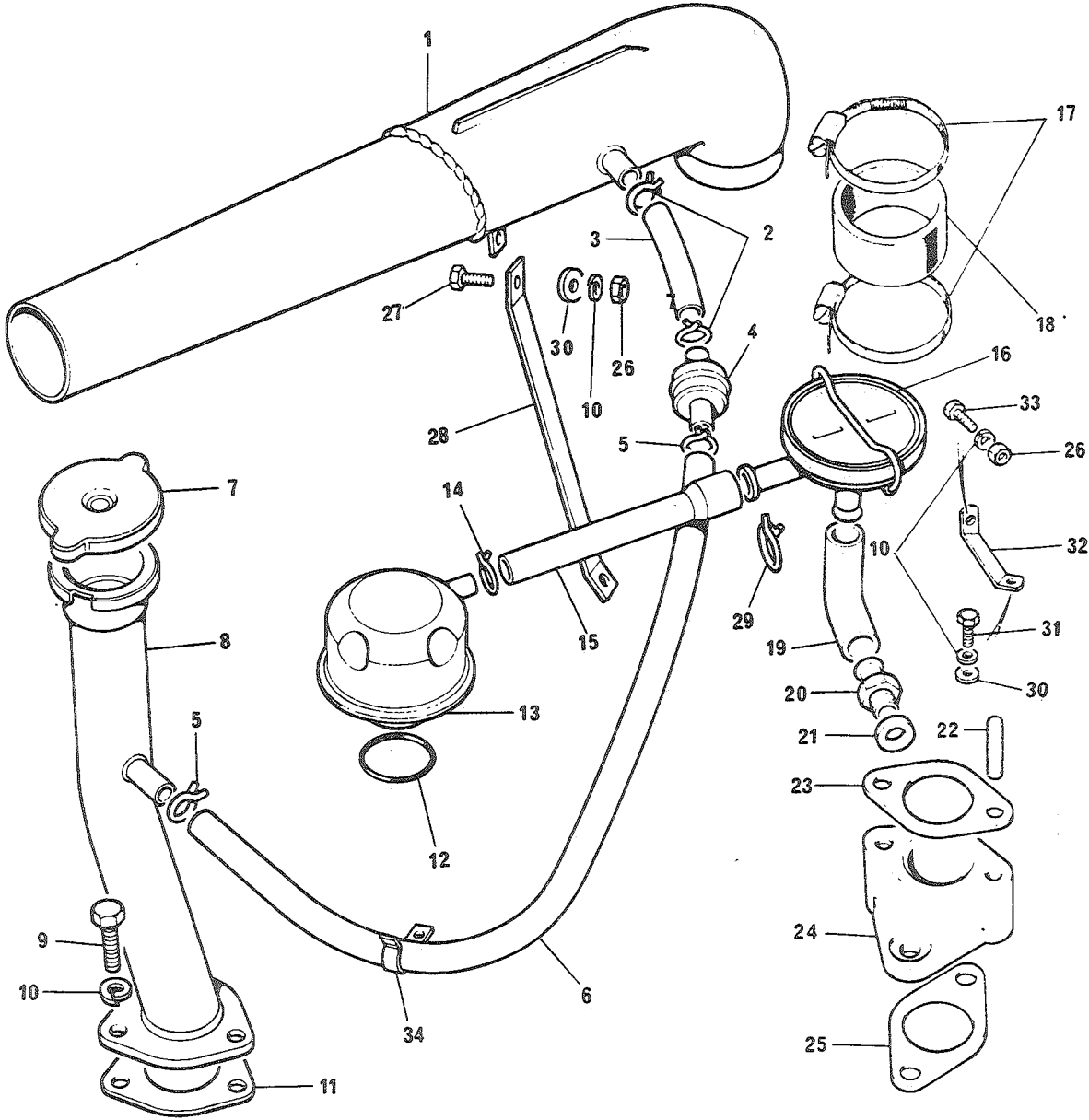

FIGNR	POSNR	K-V-F	NATO-KATALOGNR	ARTIKKELNAVN-TEKNISKE DATA/FABRIKANTDATA	ENH	ANT

				0304 - UTSTYR FOR REDUSERT CO-UTSLIPP		

02	1	P-4-F	2805-99-827-2213	CARBURETTER, ELBOW; 596159 (U1030)	EA	0001
02	2	P-2-F	4730-99-823-0234	CLIP HOSE TO FILLER; 546211 (U1030)	EA	0002
02	3	P-2-F	4710-99-822-7805	PIPE, PLASTICS, SEMI-; 587120 (U1030)	EA	0001
02	4	P-2-F	2805-99-822-7806	TRAP, FLAME; 603330 (U1030)	EA	0001
02	5	P-2-F	4730-99-823-2381	SLANGEKLEMME; 572548 (U1030)	EA	0002
02	6	P-2-F	4720-99-822-6309	SLANGE, FORMET; 596821 (U1030)	EA	0001
02	7	P-2-F	2805-99-823-9354	CAP, OIL FILLER; 598231 (U1030)	EA	0001
02	8	P-4-F	2805-99-823-5130	PIPE, OIL FILLER; 596820 (U1030)	EA	0001
02	9	P-4-F	5305-25-102-3419	SKRUE, SEKSKANT; 1/4 20NC-2X19, STÅL 8.8 253007 (U1030)	EA	0003
02	10	P-4-F	5310-25-102-3030	SKIVE, FJÆR; SPLITT, STÅL, FOR SKRUE M6 GHF331 (U1030)	EA	0006
02	11	P-2-F	2920-99-874-0685	PAKNING; 542636 (U1030)	EA	0001
02	12	P-2-F	5330-99-850-0569	RING, SEALING, TOROID; 268887 (U1030)	EA	0001
02	13	P-4-F	2805-99-823-2382	LUFTER; 595203 (U1030)	EA	0001
02	14	P-2-F	4730-99-823-0235	CLIP, HOSE TO FILLER; 546210 (U1030)	EA	0001
02	15	P-2-F	4710-99-822-7807	PIPE, PLASTICS, SEMI-; 596153 (U1030)	EA	0001
02	16	P-4-F	2805-99-822-7802	CONTROL VALVE, CRAN-; 542410 (U1030)	EA	0001
02	17	P-2-F	4730-25-101-2131	KLEMME, SLANGE; FS-4730-0001-1 603897 (U1030)	EA	0002
02	18	P-2-F	2910-99-804-6525	SLANGE, FORMET; 554418 (U1030)	EA	0002

0304-02

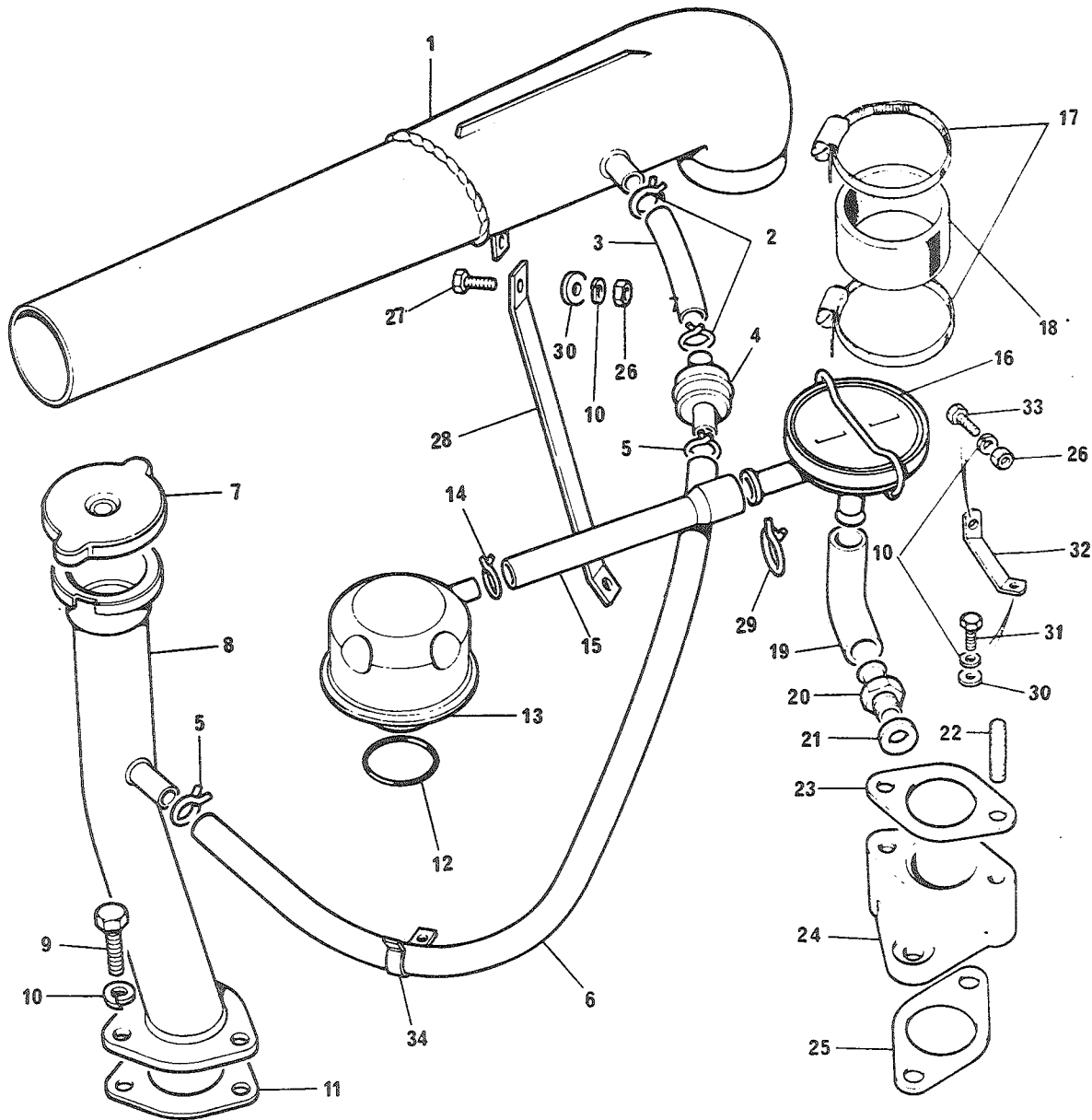

FIGNR	POSNR	<-V-F	NATO-KATALOGNR	ARTIKKELNAVN-TEKNISKE DATA/FABRIKANTDATA	ENH	ANT
02	19	P-2-F	4720-99-822-7803	SLANGE, FORMET; 574750 (U1030)	EA	0001
02	20	P-4-F	4730-99-823-0239	ADAPTOR, STRAIGHT, P-; 546590 (U1030)	EA	0001
02	21	P-4-F	5330-99-850-0344	PAKNING; 243958 (U1030)	EA	0001
02	22	P-3-F	5307-99-137-3595	SKRUE, PINNE; 5/16 INC 24 UNF X 40 252514 (U1030)	EA	0002
02	23	P-3-F	5330-99-804-6534	PAKNING; 554163 (U1030)	EA	0001
02	24	P-4-F	2910-99-823-0238	ADAPTOR ASSEMBLY, C-; 574749 (U1030)	EA	0001
02	25	P-3-F	5330-99-850-0585	PAKNING; 278163 (U1030)	EA	0001
02	26	P-2-F	5310-25-102-6815	MUTTER, SEKSKANT; 1/4 INC 28 UNF NH604061 (U1030)	EA	0001
02	27	P-2-F	5305-25-103-0947	SKRUE, SEKSKANT; 1/4 28 NF-2X16, STÅL 8.8 255206 (U1030)	EA	0001
02	28	P-4-F	2540-99-825-1038	STRUT, CARBURETTOR -; 554422 (U1030)	EA	0001
02	29	P-2-F	4730-99-822-7809	KLEMME, SLANGE; 554260 (U1030)	EA	0001
02	30	P-2-F	5310-25-102-4057	SKIVE, UNDERLAG; 86-4 DIN125 STGALZN8C RTC509 (U1030)	EA	0002
02	31	P-2-F	5305-25-101-7608	SKRUE, SEKSKANT; 1/4 20 NCX16, STÅL 8.8 253206 (U1030)	EA	0001
02	32	P-4-F	2540-99-825-0061	BRACKET, BREATHER U-; 574264 (U1030)	EA	0001
02	33	P-2-F	5305-25-103-0948	SKRUE, SEKSKANT; 1/4 28 NF-2X19, STÅL 8.8 255207 (U1030)	EA	0001
02	34	P-2-F	5340-99-822-7808	KLAMMER, FESTE; 596142 (U1030)	EA	0001

0306-01

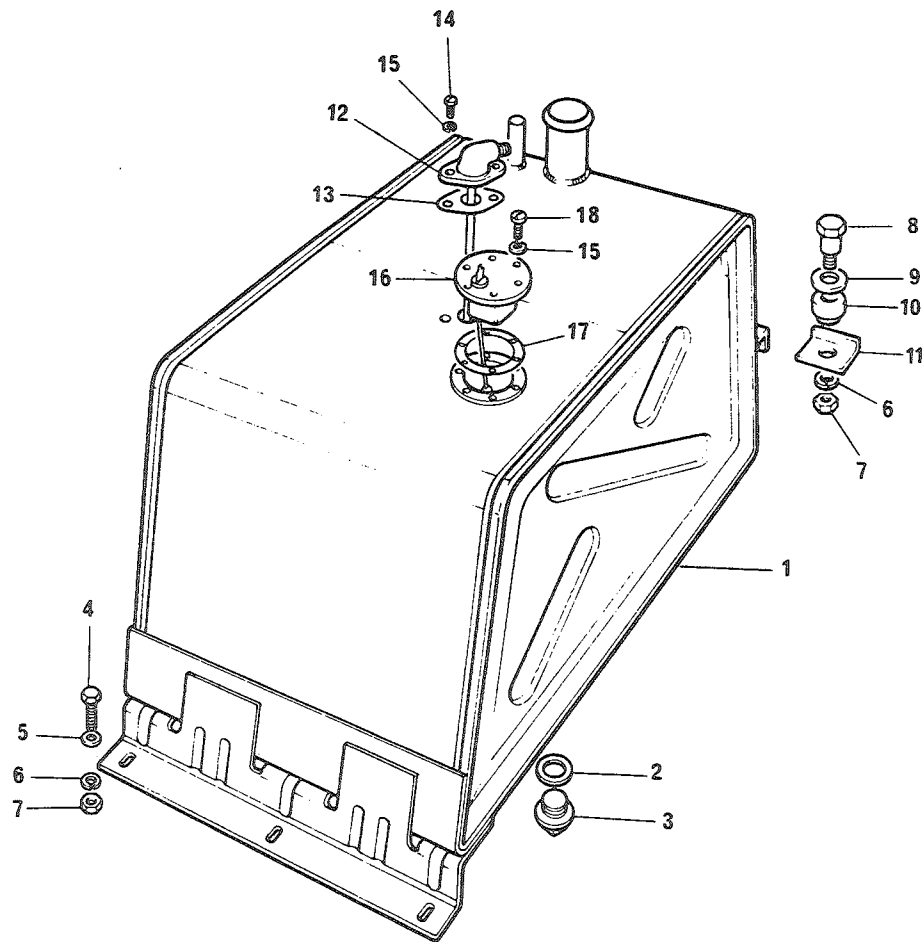

FIGNR	POSNR	K-V-F	NATO-KATALOGNR	ARTIKKELNAVN-TEKNISKE DATA/FABRIKANTDATA	ENH	ANT
				0306 - FREMRE BENSINTANK		
01	1	P-3-R	2910-99-805-4841	TANK,DRIVSTJOFF,FORB; 552174 (U1030)	EA	0001
01	2	P-3-F	5330-99-849-9375	PAKNING; 515599 (U1030)	EA	0001
01	3	P-4-F	4730-99-849-9095	PLUGG,SKRUEGJENGET; 235592 (J1030)	EA	0001
01	4	P-3-F	5305-25-101-9233	SKRUE,SEKSKANT;5/16 24NX-2X19,STÅL 8.8 GHF120 (U1030)	EA	0003
01	5	P-3-F	5310-25-102-4058	SKIVE,UNDERLAG;5/16INC 3830 (U1030)	EA	0006
01	6	P-3-F	5310-25-102-3031	SKIVE,FJÆR;M8 GHF332 (U1030)	EA	0004
01	7	P-3-F	5310-25-102-1336	MUTTER,SEKSKANT;5/16INC 24UNF GHF201 (U1030)	EA	0004
01	8	P-3-F	5306-99-806-9005	SKRUE,PASS;5/16 24NF,S,TOT L 38,GJ L 16,D11 543803 (U1030)	EA	0001
01	9	P-3-F	5310-25-102-4063	SKIVE,UNDERLAG;STÅL,FOR SKRUE M 16,YD 30,T 3.0 3300 (U1030)	EA	0001
01	10	P-3-F	5340-99-805-8623	FORING,GUMMI; 90508545 (U1030)	EA	0002
01	11	P-3-F	2910-99-806-9007	PLATE,AVSTIVING; 543808 (U1030)	EA	0001
01	12	P-4-F	2910-99-850-0592	PIPE,PETROL TANK; NRC5905 (U1030)	EA	0001
01	13	P-4-F	5330-99-850-0558	PAKNING; 267837 (J1030)	EA	0001
01	14	P-4-F	5305-99-121-1444	SKRUE,SPOR;NR 3 0,73BAK16,STÅL,SYL HODE 3972 (U1030)	EA	0002
01	15	P-4-F	5310-25-101-8218	SKIVE,FJÆR;SPLITT,STÅL,FOR SKRUE M4 3101 (U1030)	EA	0008
01	16	P-3-F	6680-99-822-6068	SENDER,VÆSKEKVANTJM; 560757 (U1030)	EA	0001
01	17	P-3-F	5310-99-446-6115	WASHER; 546488 (U1030)	EA	0001
01	18	P-3-F	5305-25-103-2910	SKRUE,SPOR;NR8 36NFX10,S,5.8,PAN HODE 3890 (U1030)	EA	0006

0306-02

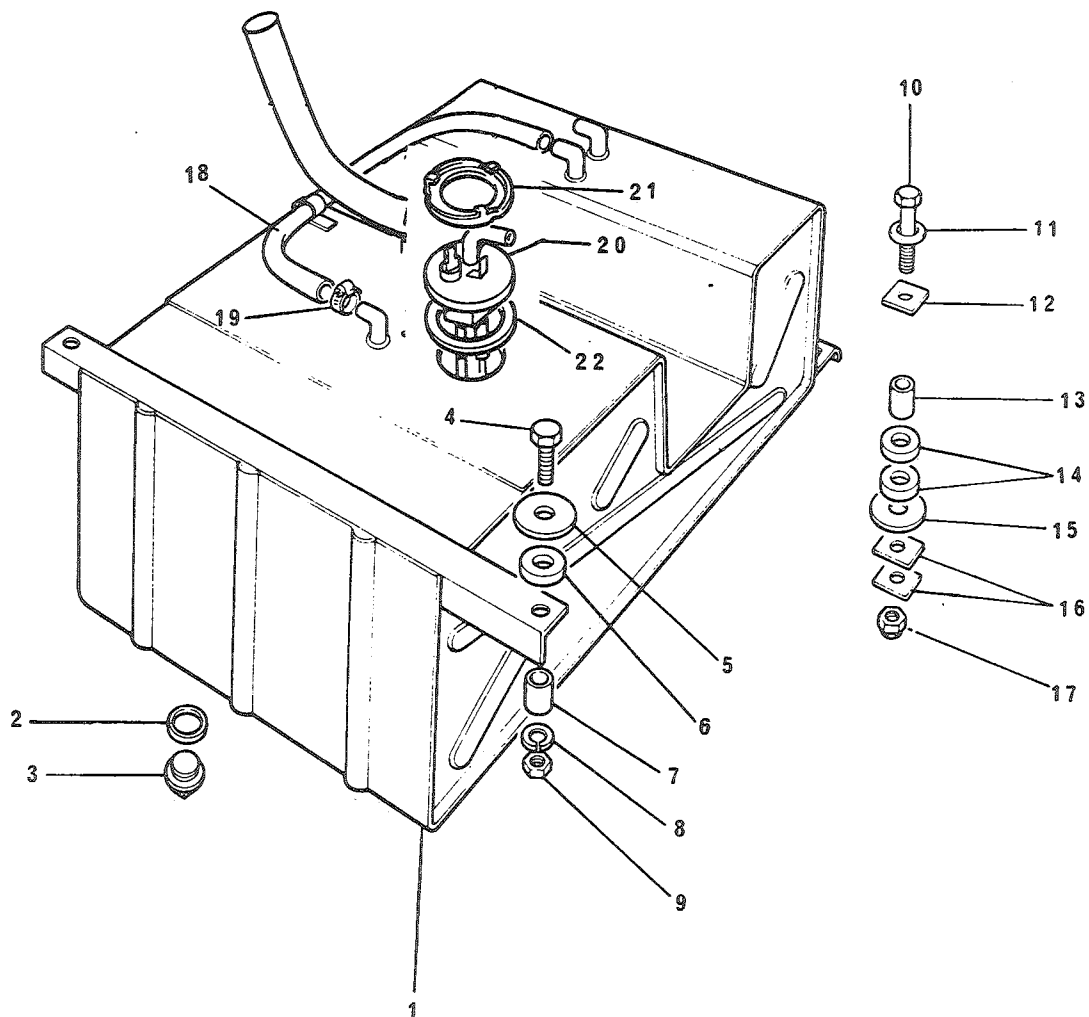

FIGNR	POSNR	K-V-F	NATO-KATALOGNR	ARTIKKELNAVN-TEKNISKE DATA/FABRIKANTDATA	ENH	ANT
				0306 - BAKRE BENSINTANK		
02	1	P-3-R	2910-99-824-8231	TANK,DRIVSTOFF,FØR8; 599233 (U1030)	EA	0001
02	2	P-3-F	5330-99-850-0344	PAKNING; 243958 (U1030)	EA	0001
02	3	P-4-F	5365-99-828-7803	PLUGG,BENSINTANK; NRC62 (U1030)	EA	0001
02	4	P-3-F	5305-25-116-5175	SKRUE,SEKSKANT;3/8 24NF-2X35,STÅL 8.8 256040 (U1030)	EA	0002
02	5	P-3-F	5310-99-850-0851	SKIVE,UNDERLAG;STÅL,FØR 3/8,YD 32,T 2.4 2851 (U1030)	EA	0002
02	6	P-3-F	5340-99-805-8623	FORING,GUMMI; 90508545 (U1030)	EA	0004
02	7	P-3-F	5365-99-824-8232	AVSTANDSHYLSE; 90508544 (U1030)	EA	0002
02	8	P-3-F	5310-25-102-3032	SKIVE,FJÆR;SPLITT,STÅL,FØR SKRUE 3/8 IN GHF333 (U1030)	EA	0002
02	9	P-3-F	5310-25-102-6817	MUTTER,SEKSKANT;3/8 24NF,S,8.8,NV 9/16,H 8.3 MM GHF202 (U1030)	EA	0002
02	10	P-3-F	5305-25-103-0978	SKRUE,SEKSKANT;3/8 24NF-2X64,STÅL 8.8 256047 (U1030)	EA	0002
02	11	P-3-F	5310-25-102-4059	SKIVE,UNDERLAG;3/8INC 4094 (U1030)	EA	0001
02	12	P-3-F	2540-99-824-8233	PACKING PIECE; 501070 (U1030)	EA	0002
02	13	P-3-F	5365-99-824-8234	SPACER,SLEEVE?; 500446 (U1030)	EA	0002
02	14	P-3-F	2910-99-806-7464	STØTDEMPER,GUMMI; 500447 (U1030)	EA	0004
02	15	P-3-F	5310-99-137-6122	SKIVE,UNDERLAG;STÅL,FØR 3/8,YD 41,T 2.4 3933 (U1030)	EA	0002
02	16	P-3-F	2540-99-824-8235	PACKING PIECE; 500588 (U1030)	EA	0003
02	17	P-3-F	5310-25-101-5734	MUTTER,SELVLÅSENDE,;3/8 24UNF,S,8.8,NV 9/16,H 13 GHF223 (U1030)	EA	0002
02	18	P-4-F	4720-99-809-9612	SLANGE,GUMMI,MED IN; 543766 (U1030)	EA	0001

0306-02

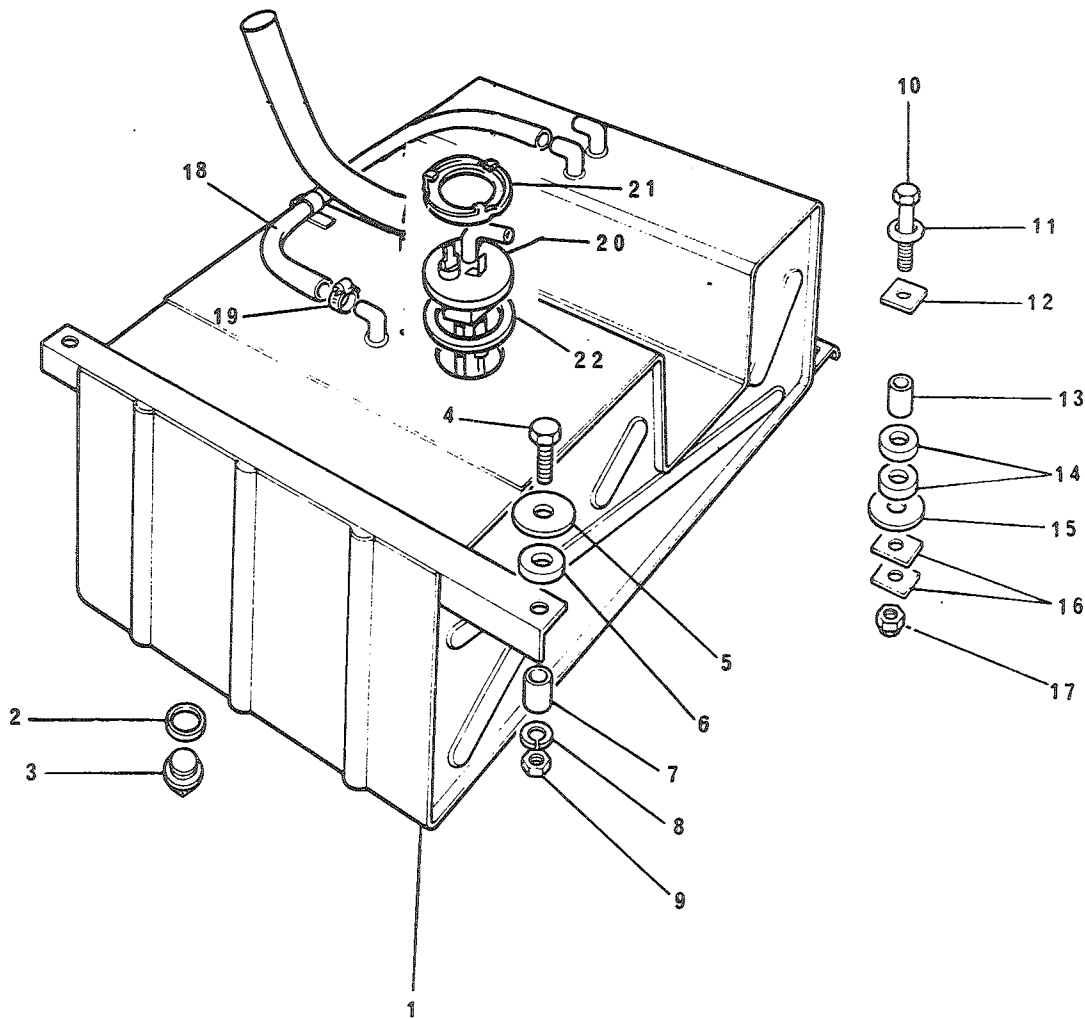

FIGNR	POSVR	K-V-F	NATO-KATALCGNR	ARTIKKELNAVN-TEKNISKE DATA/FABRIKANTDATA	ENH	ANT
02	19	P-4-F	4730-25-101-2123	KLEMME, SLANGE; NR21, 23-27MM, MIN UTV SLANGEDIA 603887 (U1030)	EA	0002
02	20	P-3-R	2910-99-825-5847	SENDER, VÆSKEKVANTJM; PRC49 (U1030)	EA	0001
02	21	P-3-F	2910-99-804-6574	LOCKING RING; ARA1501 (U1030)	EA	0001
02	22	P-3-F	5310-99-625-1886	SKIVE, UNDERLAG; GJMMI, FOR 2 IN, YD 66, T 1.6 90519965 (U1030)	EA	0001

0306-03

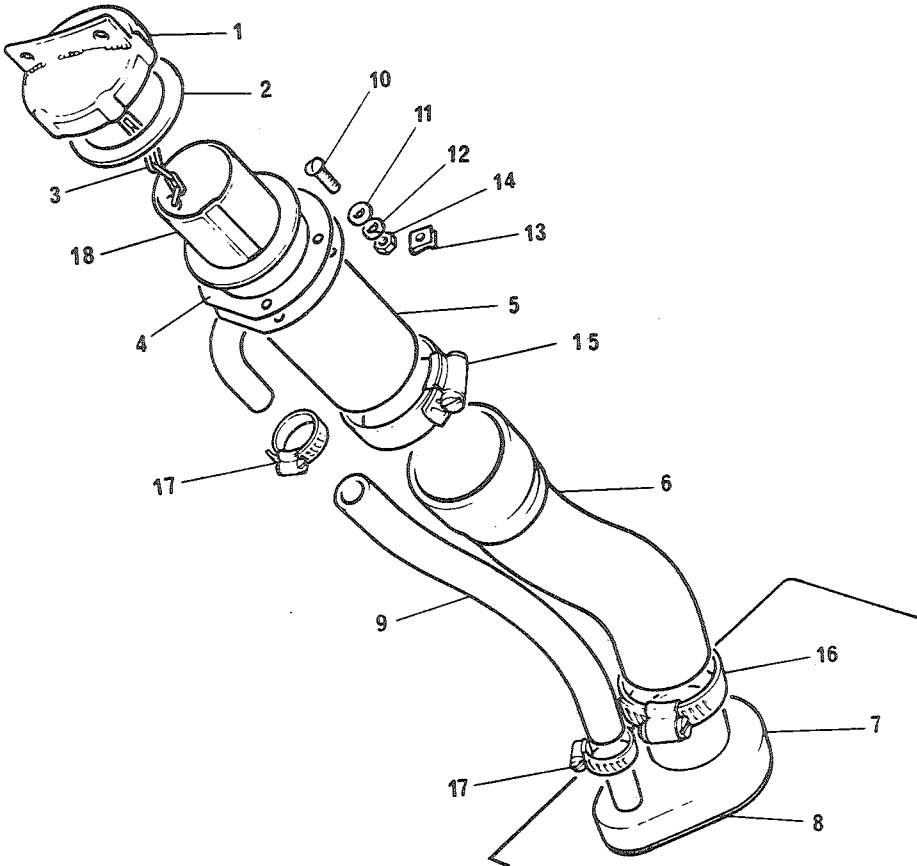

FIGNR	PJJSNR	<-V-F	NATO-KATALOGNR	ARTIKKELNAVN-TEKNISKE DATA/FABRIKANTDATA	ENH	ANT

				0306 - FREMRE BENSINPÅFYLLING		

03	1	P-2-F	2910-99-850-0594	CAP,FILLER,PETROL -; 504555 (U1030)	EA	0001
03	2	P-2-F	2910-99-850-0599	WASHER,JOINT,PETRO-; 505244 (U1030)	EA	0001
03	3	P-2-F	5340-99-895-1809	KJETTING,KOMPLETT; 231190 (U1030)	EA	0001
03	4	P-3-F	5330-99-850-0589	PAKNING; 500710 (U1030)	EA	0001
03	5	P-3-F	2910-99-850-0596	FILLER TUBE,PETROL-; 504657 (U1030)	EA	0001
03	6	P-3-F	2930-99-874-1913	SLANGE,FORMET; 543764 (U1030)	EA	0001
03	7	P-3-F	5330-99-850-0593	PAKNING; 504233 (U1030)	EA	0001
03	8	P-3-F	5330-99-850-0597	PAKNING; 504673 (U1030)	EA	0001
03	9	P-3-F	2910-99-874-1914	HOSE,BREATHER,PETR-; 543765 (U1030)	EA	0001
03	10	P-3-F	5305-99-941-9194	SKRUE,SPOR;NR 2 0,81BAx10,STÅL,SYL HODE 77941 (U1030)	EA	0004
03	11	P-3-F	5310-25-102-4056	SKIVE,UNDERLAG; 4030 (U1030)	EA	0004
03	12	P-3-F	5310-25-102-3028	SKIVE,FJÆR;SPLITT,STÅL,FØR SKRUE M5 WM702001 (U1030)	EA	0004
03	13	P-3-F	2910-99-850-1777	MUTTER,SPECIAL,DRIV; 313385 (U1030)	EA	0001
03	14	P-3-F	5310-25-109-3565	MUTTER,SEKSKANT;NR 2 0,81BA,S,8-8 VV 0,324,H 4,8 RTC508 (U1030)	EA	0003
03	15	P-3-F	4730-25-100-2215	KLEMME,SLANGE;75MM 594753 (U1030)	EA	0001
03	16	P-3-F	4730-25-101-2128	KLEMME,SLANGE; GHC1217 (U1030)	EA	0001
03	17	P-3-F	4730-25-101-2123	KLEMME,SLANGE;NR21,23-27MM,MIN UTV SLANGEDIA 603887 (U1030)	EA	0002
03	18	P-3-F	2910-99-850-0595	EXTENSION TUBE,FIL-; 504556 (U1030)	EA	0001

0306-04

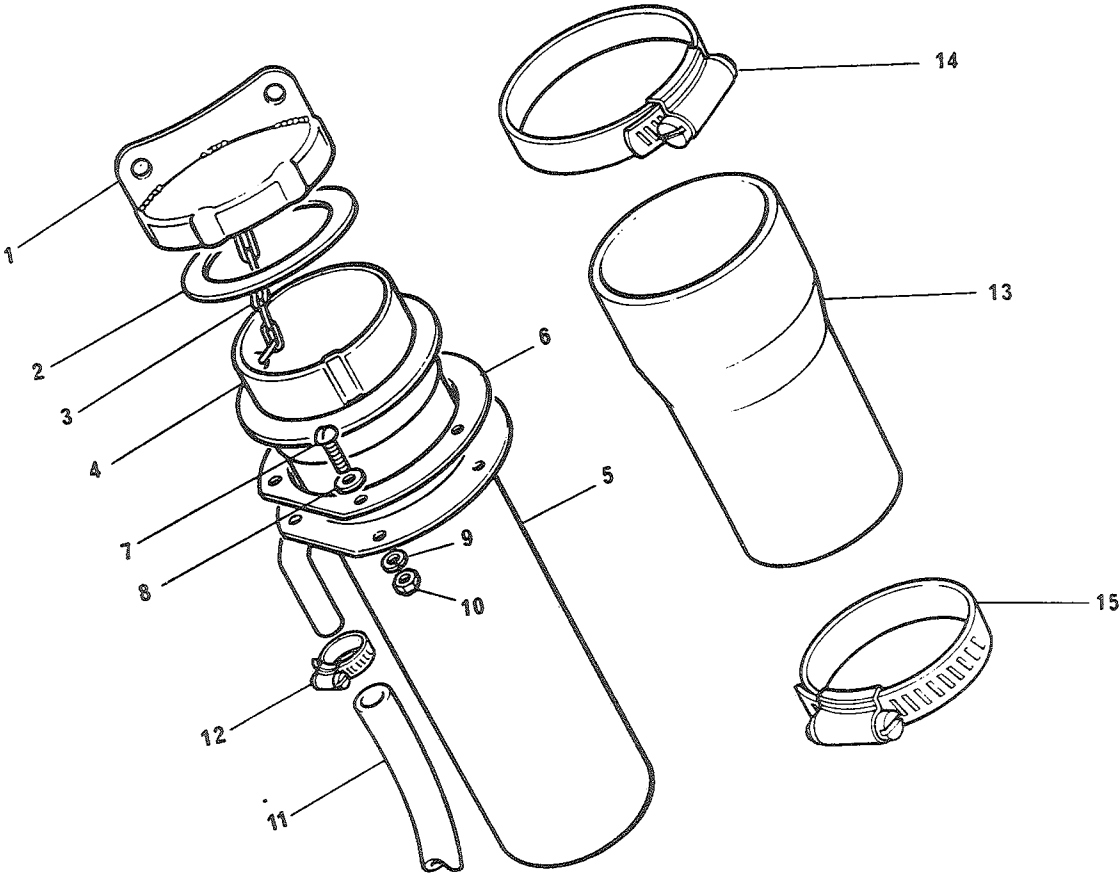

FIGNR	POSNR	<-V-F	NATO-KATALOGNR	ARTIKKELNAVN-TEKNISKE DATA/FABRIKANTDATA	ENH	ANT

				0306 - BAKRE BENSINPÅFYLLING		

04	1	P-2-F	2910-99-850-0594	CAP,FILLER,PETROL - ; 504655 (U1030)	EA	0001
04	2	P-2-F	2910-99-850-0599	WASHER,JOINT,PETRO- ; 505244 (U1030)	EA	0001
04	3	P-3-F	5340-99-895-1809	KJETTING,KOMPLETT ; 231190 (U1030)	EA	0001
04	4	P-3-F	2910-99-850-0595	EXTENSION TUBE,FIL- ; 504656 (U1030)	EA	0001
04	5	P-3-F	2910-99-850-0596	FILLER TUBE,PETROL- ; 504657 (U1030)	EA	0001
04	6	P-3-F	5330-99-850-0589	PAKNING ; 500710 (U1030)	EA	0001
04	7	P-3-F	5305-99-941-9194	SKRUE,SPOR;NR 2 0,81BAK10,STÅL,SYL HODE 77941 (U1030)	EA	0004
04	8	P-3-F	5310-25-102-4056	SKIVE,UNDERLAG;NR 10 4030 (U1030)	EA	0004
04	9	P-3-F	5310-25-102-3028	SKIVE,FJÆR;SPLITT,STÅL,FØR SKRUE M5 WM702001 (U1030)	EA	0004
04	10	P-3-F	5310-25-109-3565	MUTTER,SEKSKANT;NR 2 0.81BA,S,8.8 NV 0.324,H 4,8 RTC508 (U1030)	EA	0004
04	11	P-3-F	2910-99-446-6148	HØSE ; 543767 (U1030)	EA	0001
04	12	P-3-F	4730-25-101-2123	KLEMME,SLANGE;NR21,23-27MM,MIN UTV SLANGEDIA 603887 (U1030)	EA	0002
04	13	P-3-F	2910-99-806-7461	SLANGE,FORMET ; 543782 (U1030)	EA	0001
04	14	P-3-F	4730-25-100-2215	KLEMME,SLANGE;75MM 594753 (U1030)	EA	0001
04	15	P-3-F	4730-25-101-2128	KLEMME,SLANGE ; GHC1217 (U1030)	EA	0001

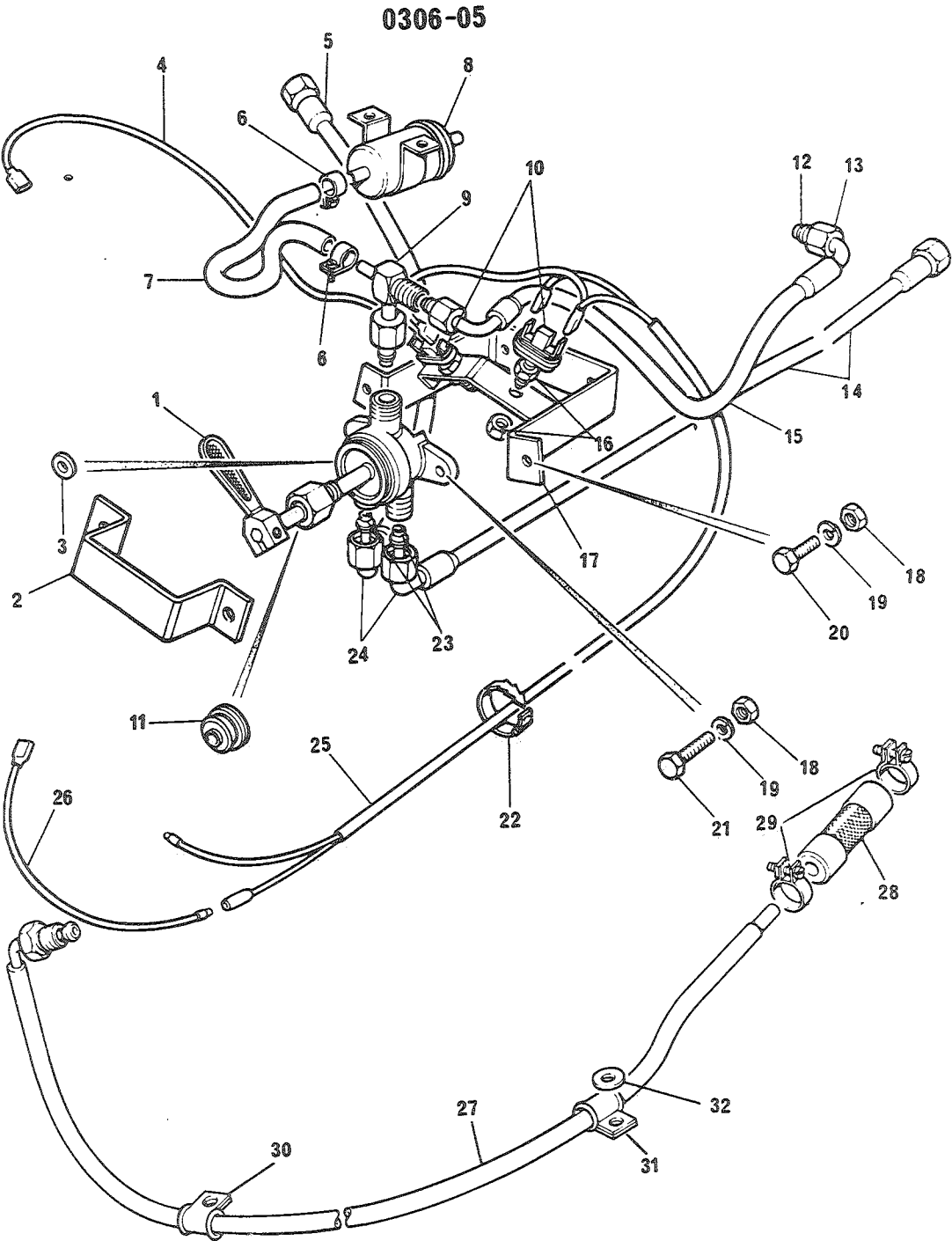

FIGNR	POSVR	K-V-F	NATO-KATALOGENR	ARTIKKELNAVN-TEKNISKE DATA/FABRIKANTDATA	ENH	ANT
				0306 - TO-VEIS KRAN,RØR OG MÅLER		
05	1	P-4-F	2910-99-850-1778	TAP,FUEL,REMOTE CO-; 526783 (U1030)	EA	0001
05	2	P-4-F	2540-99-825-2596	PROTECTION BRACKET; 90577527 (U1030)	EA	0001
05	3	P-4-F	5330-99-829-1315	PAKNING;FOR DRIVSTOFFKRAN 606598 (U1030)	EA	0003
05	4	P-4-F	2540-99-825-1027	LEDNING,ELEKTRISK,T; 579431 (U1030)	EA	0001
05	5	P-4-F	2910-99-824-2733	PIPE,STEEL; 90577529 (U1030)	EA	0001
05	6	P-2-F	5340-99-825-1028	KLAMMER,SLØYFE; 596674 (U1030)	EA	0002
05	7A	P-2-F	2910-99-825-1029	HOSE,TEE PIECE; RTC1362 (U1030)	MR	EB
05	7B	P-2-F	4720-99-821-8823	SLANGE,GUMMI; 37H7615M (K4284)	EA	EB
05	8	P-2-F	2910-12-165-6693	FILTER,GASS-VESKE,T; 140.724 (D1993)	EA	0001
05	9	P-4-F	4730-25-126-3726	T-PIECE,FUEL COCK; RTC1351 (U1030)	EA	0001
05	10	P-2-F	5930-99-825-1031	BRYTER,TREKK;FOR DRIVSTOFFTANKMÅLER 510267 (U1030)	EA	0002
05	11	P-4-F	5325-99-850-1779	GROMMET,RUBBER; 90312305 (U1030)	EA	0001
05	12	P-4-F	4730-99-801-7775	RING,KOMPRESJON,RØR; 542846 (U1030)	EA	0001
05	13	P-4-F	4730-99-137-8827	NUT,UNION,PIPE; 542845 (U1030)	EA	0001
05	14	P-4-F	2910-99-825-1034	FUEL PIPE,REAR TANK; 624280 (U1030)	EA	0001
05	15	P-4-F	2910-99-824-2734	PIPE,STEEL; 90577530 (U1030)	EA	0001
05	16	P-4-F	5310-25-102-6826	MUTTER,SEKSKANT;1/4 28NF,S,8.8,NV 7/16,H 4 MM 252150 (U1030)	EA	0004
05	17	P-4-F	2910-99-850-1788	BRACKETXTWO WAY FJ-; 526786 (U1030)	EA	0001

PDF compression, OCR, web optimization using a watermarked evaluation copy of CVISION PDFCompressor

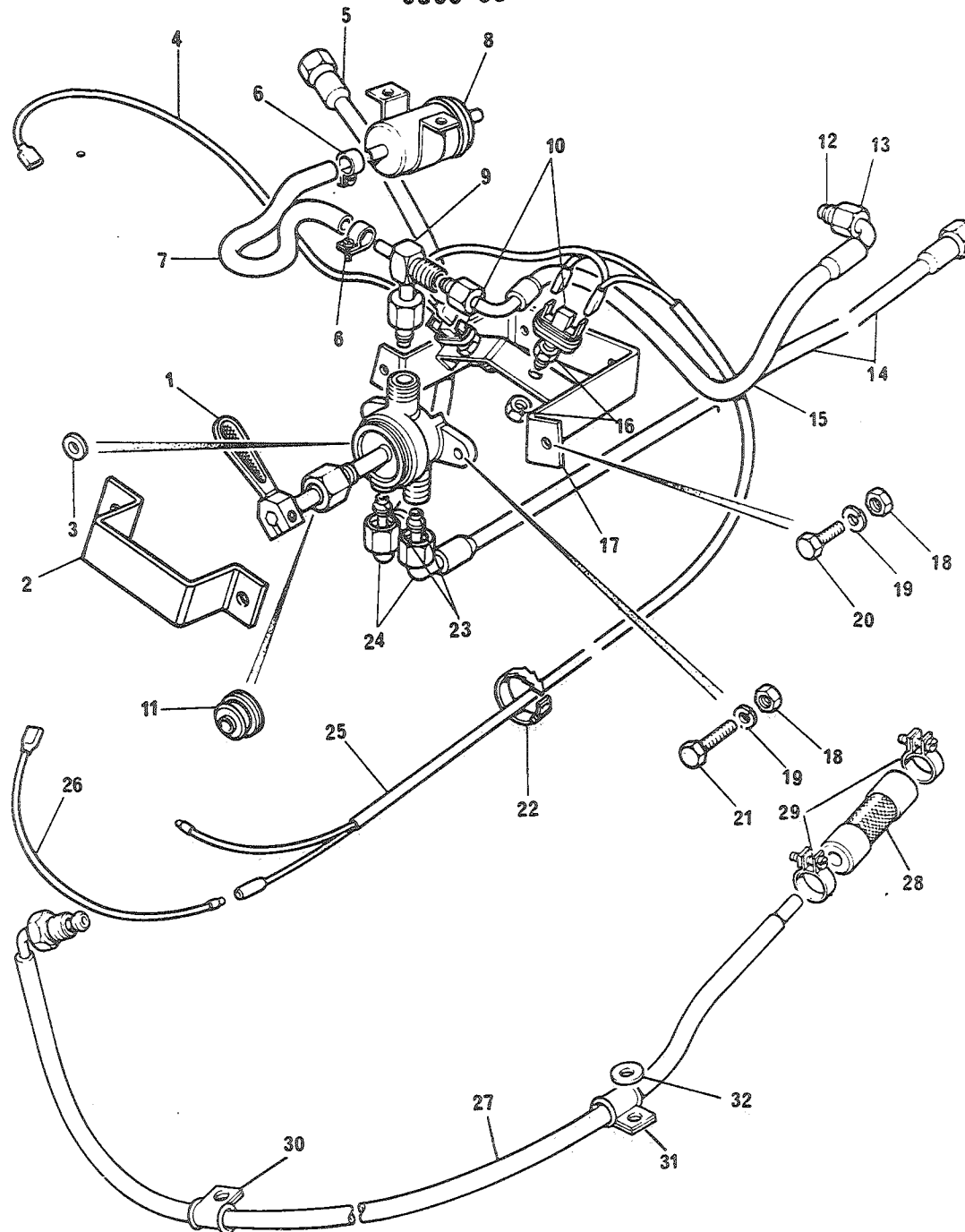

FIGNR	POSVR	K-V-F	NATO-KATALCGNR	ARTIKKELNAVN-TEKNISKE DATA/FABRIKANTDATA	ENH	ANT
05	18	P-4-F	5310-25-102-6815	MUTTER,SEKSKANT;1/4 IN 28UNF NH604061 (U1030)	EA	0004
05	19	P-4-F	5310-25-102-3030	SKIVE,FJÆR;SPLITT,STÅL,FØR SKRUE M6 GHF331 (U1030)	EA	0004
05	20	P-4-F	5305-25-103-0947	SKRUE,SEKSKANT;1/4 28NF-2X16,STÅL 8.8 255206 (U1030)	EA	0002
05	21	P-4-F	5305-25-103-0948	SKRUE,SEKSKANT;1/4 28NF-2X19,STÅL 8.8 255207 (U1030)	EA	0002
05	22	P-4-F	5340-99-896-0609	CLIP,CABLE;A=3/4 IN, B=1/2 IN 240429 (U1030)	EA	0004
05	23	P-4-F	4730-99-801-7775	RING,KOMPRESJON,RØR; 542846 (U1030)	EA	0002
05	24	P-4-F	4730-99-137-8827	NUT,UNION,PIPE; 542845 (U1030)	EA	0004
05	25	P-4-F	2540-99-825-1035	LEDNINGSMATTE; 589453 (U1030)	EA	0001
05	26	P-4-F	2540-99-825-1036	LEDNING,ELEKTRISK,T; 545336 (U1030)	EA	0001
05	27	P-2-F	4720-99-823-5132	SLANGE; 587686 (U1030)	EA	0001
05	28	P-2-F	4720-99-823-0242	SLANGE; 587684 (U1030)	EA	0001
05	29	P-2-F	4730-99-420-3205	SLANGEKLEMME; AAJ1979 (U1030)	EA	0002
05	30	P-2-F	5340-99-881-9938	KLAMMER,SLØYFE;A=11/32 IN, B=9/32 IN 219676 (U1030)	EA	0001
05	31	P-2-F	5340-99-825-8979	FESTEKLAMMER; 554423 (U1030)	EA	0001
05	32	P-2-F	5310-25-100-6317	SKIVE,UNDERLAG;STÅL,FØR SKRUE NR 10,YD 12,T 1.0 40-0635-308-028 (N0582)	EA	0001

0308-01

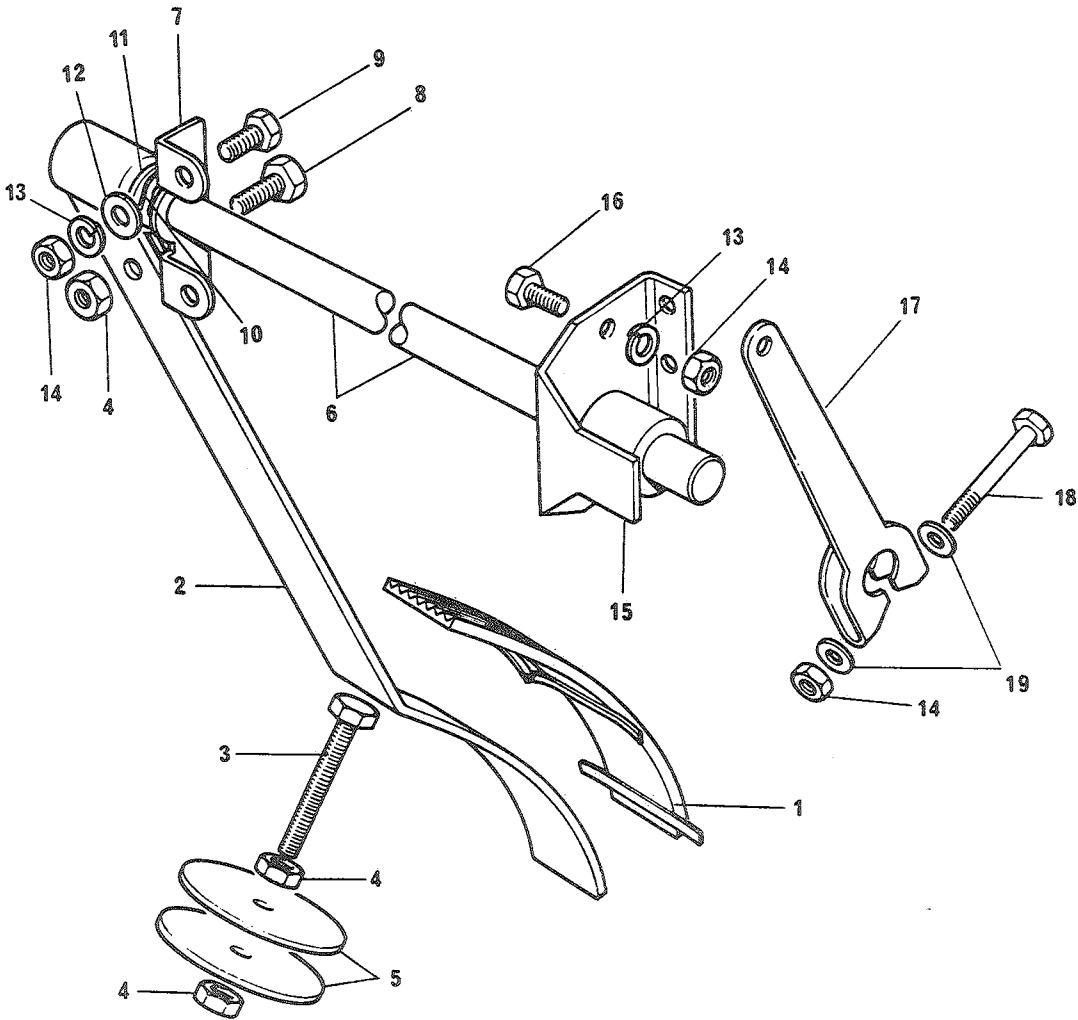

FIGNR	POSNR	K-V-F	NATO-KATALOGNR	ARTIKKELNAVN-TEKNISKE DATA/FABRIKANTDATA	ENH	ANT

				0308 - GASSPEDAL OG AKSEL		

01	1	P-2-F	2540-99-805-4927	PEDALGUMMI; GLR303 (U1030)	EA	0001
01	2	P-4-F	2540-99-849-9325	PEDAL; 500257 (U1030)	EA	0001
01	3	P-2-F	5305-99-941-0528	SKRUE, SEKSKANT; 5/16 24NF-2X29, STÅL 8.8 255029 (U1030)	EA	0001
01	4	P-2-F	5310-25-102-1336	MUTTER, SEKSKANT; 5/16IN 24UNF GHF201 (U1030)	EA	0003
01	5	P-2-F	5310-25-101-8413	SKIVE, UNDERLAG; STÅL, FOR 5/16, YD 38, T 2.0 2258 (U1030)	EA	0002
01	6	P-3-F	2540-99-845-0166	AKSEL, RETT; 277153 (U1030)	EA	0001
01	7	P-3-F	2540-99-849-9300	BRACKETT, VINKEL; 272804 (U1030)	EA	0001
01	8	P-3-F	5305-25-103-0959	SKRUE, SEKSKANT; 5/16 24NF-2X22, STÅL 8.8 255227 (U1030)	EA	0001
01	9	P-3-F	5305-25-103-0948	SKRUE, SEKSKANT; 1/4 28NF-2X19, STÅL 8.8 255207 (U1030)	EA	0002
01	10	P-3-F	5310-99-943-6083	SKIVE, FJÆR, TRYKK; KOBBER, FOR SKRUE 1/2, YD 24, T 0.5 508962 (U1030)	EA	0001
01	11	P-3-F	5310-99-971-2810	SKIVE, UNDERLAG; FOR 3/8, DD 22, THK 1.2, STÅL/CD RTC611 (U1030)	EA	0001
01	12	P-3-F	5310-99-829-2295	SKIVE, UNDERLAG; STÅL, FOR SKRUE 1/4, YD 19, T 1.5 WP8019 (U1030)	EA	0002
01	13	P-3-F	5310-25-102-3030	SKIVE, FJÆR; SPLITT, STÅL, FOR SKRUE M6 GHF331 (U1030)	EA	0004
01	14	P-3-F	5310-25-102-6815	MUTTER, SEKSKANT; 1/4IN 28 UNF NH604061 (U1030)	EA	0005
01	15	P-3-F	2540-99-849-9310	BRACKET; 277103 (U1030)	EA	0001
01	16	P-3-F	5305-25-102-3418	SKRUE, SEKSKANT; 1/4 28NFX13, STÅL 8.8 255204 (U1030)	EA	0002
01	17	P-3-F	2540-99-874-0218	ARM, OVERFØRING; 277475 (U1030)	EA	0001
01	18	P-3-F	5305-25-103-0951	SKRUE, SEKSKANT; 1/4 28NF-2X32, STÅL 8.8 BH604101 (U1030)	EA	0001

0308-01

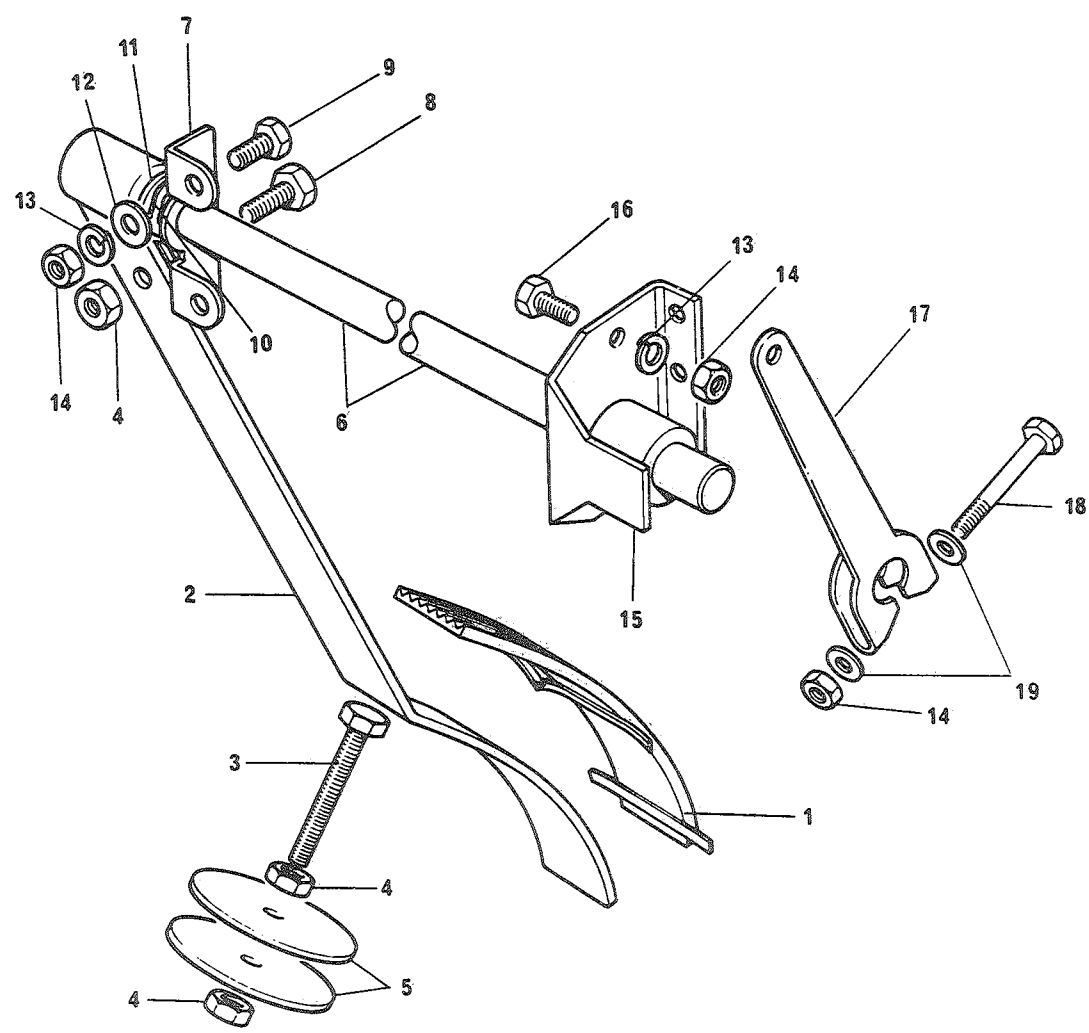

FIGNR	POSNR	K-V-F	NATC-KATALOGNR	ARTIKKELNAVN-TEKNISKE DATA/FABRIKANTDATA	ENH	ANT
01	19	P-3-F	5310-25-102-4057	SKIVE, UNDERLAG; B6-4 DIN125 STGALZN8C RTC509 (U1030)	EA	0002

0308-02

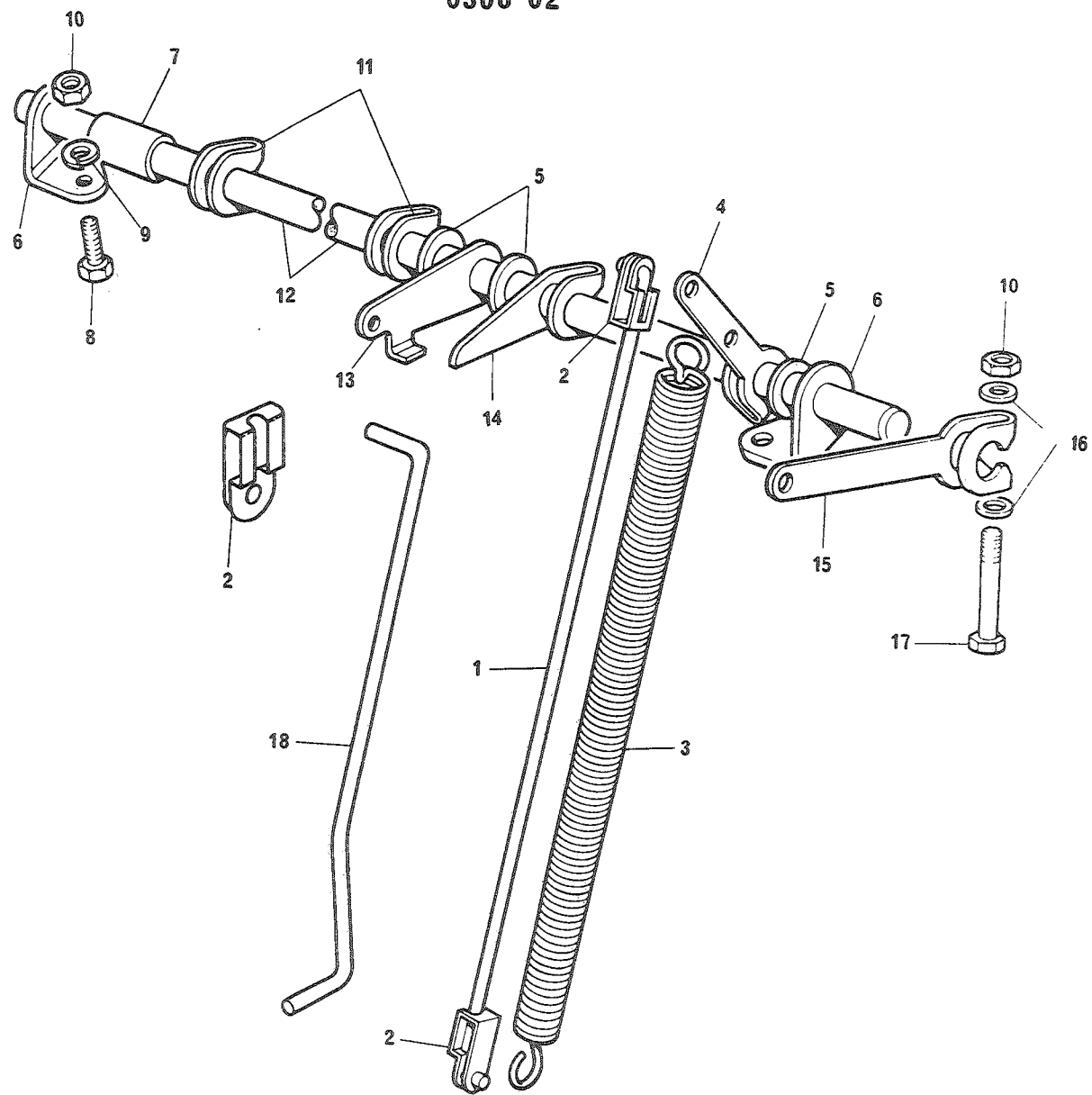

FIGNR	POSNR	K-V-F	NATO-KATALOGNR	ARTIKKELNAVN-TEKNISKE DATA/FABRIKANTDATA	ENH	ANT
				0308 - TVERRGÅENDE AKSEL		
02	1	P-3-F	2540-99-824-3946	CONTROL ROD; 531390 (U1030)	EA	0001
02	2	P-2-F	5340-99-874-0239	CLIP, LINKAGE, CONTR-; 531394 (U1030)	EA	0003
02	3	P-2-F	2520-99-849-9317	FJÆR, SKRUE, STREKK; 277455 (U1030)	EA	0001
02	4	P-3-F	2540-99-874-0218	ARM, OVERFØRING; 277475 (U1030)	EA	0001
02	5	P-3-F	5310-99-941-8636	SKIVE, UNDERLAG; STÅL, FØR SKRUE 7/16, YD 22, T 2.3 RTC505 (U1030)	EA	0003
02	6	P-3-F	5340-99-849-9748	BRACKET, ANGLE 74820; 235998 (U1030)	EA	0002
02	7	P-3-F	2540-99-824-3947	PACKING PIECE; 592306 (U1030)	EA	0001
02	8	P-3-F	5305-25-103-0947	SKRUE, SEKSKANT; 1/4 28NF-2X16, STÅL 8.8 255206 (U1030)	EA	0004
02	9	P-3-F	5310-25-102-3030	SKIVE, FJÆR; SPLITT, STÅL, FØR SKRUE M6 GHF331 (U1030)	EA	0004
02	10	P-3-F	5310-25-102-6815	MUTTER, SEKSKANT; 1/4 IN 28UNF NH604061 (U1030)	EA	0006
02	11	P-3-F	5340-99-824-3948	KLAMMER, SLØYFE; 269132 (U1030)	EA	0001
02	12	P-3-F	5340-99-824-3949	STAG, SYLINDRISK, UTE; 577304 (U1030)	EA	0001
02	13	P-3-F	2540-99-825-0850	LEVER, CROSS SHAFT; 577128 (U1030)	EA	0001
02	14	P-3-F	2910-99-823-8352	CROSS SHAFT LEVER; 577127 (U1030)	EA	0001
02	15	P-3-F	2540-99-825-0851	ARM, OVERFØRING; 531395 (U1030)	EA	0001
02	16	P-3-F	5310-99-120-0866	SKIVE, UNDERLAG; STÅL, FØR SKRUE 1/4, YD 14, T 1.4 RTC517 (U1030)	EA	0006
02	17	P-3-F	5305-25-103-0951	SKRUE, SEKSKANT; 1/4 28NF-2X32, STÅL 8.8 BH504101 (U1030)	EA	0002
02	18	P-3-F	2540-99-825-0852	CONTROL ROD; 577126 (U1030)	EA	0001

0308-03

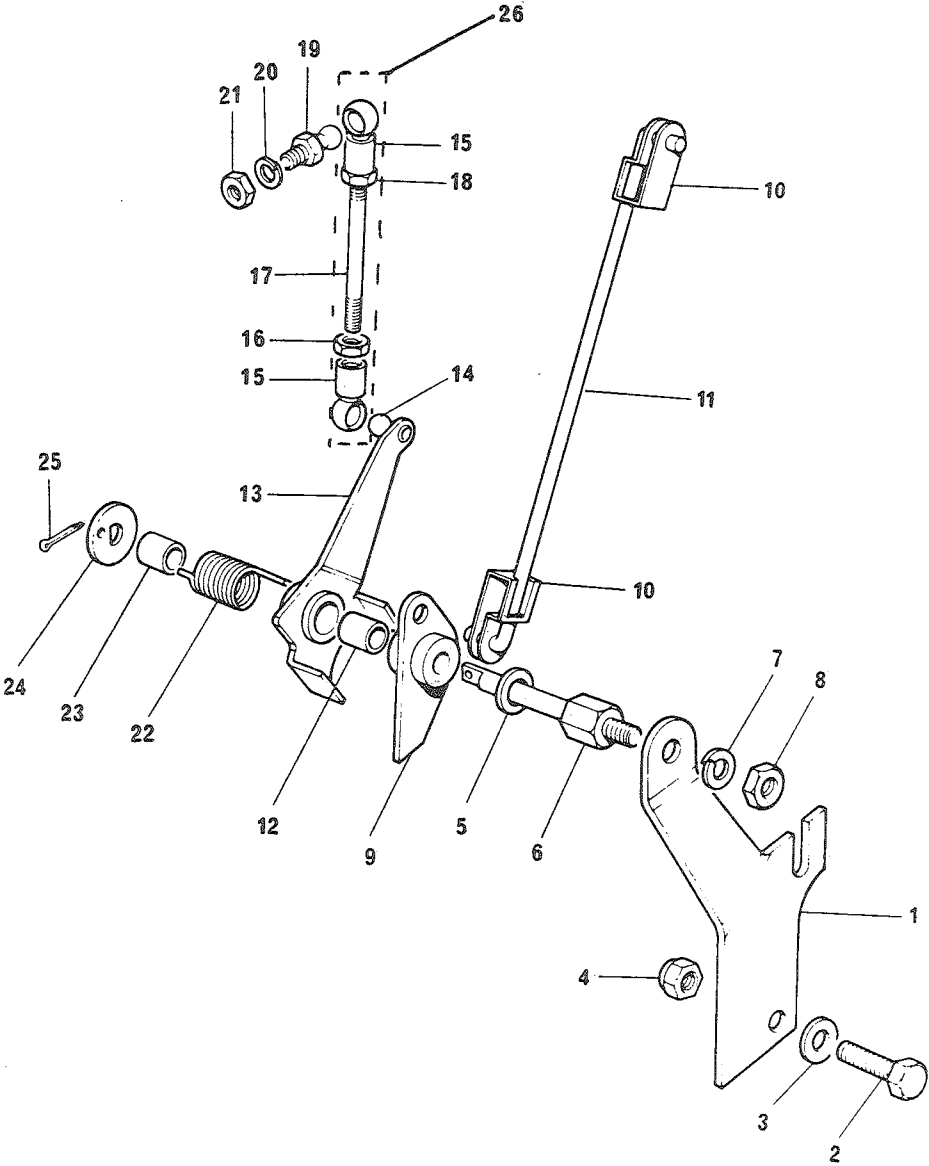

FIGNR	POSNR	K-V-F	NATO-KATALOGNR	ARTIKKELNAVN-TEKNISKE DATA/FABRIKANTDATA	ENH	ANT

				0308 - OVERFØRINGER		

03	1	P-3-F	2540-99-824-6649	BRACKET, THROTTLE C-; 577258 (U1030)	EA	0001
03	2	P-3-F	5305-25-103-0987	SKRUE, SEKSKANT; 7/16 20NF-2X25, STÅL 8.8 255066 (U1030)	EA	0002
03	3	P-3-F	5310-25-102-4060	SKIVE, UNDERLAG; STÅL, FOR SKRUE M 12, YD 24, T 3.0 3680 (U1030)	EA	0002
03	4	P-3-F	5310-25-102-1486	MUTTER, SELVLÅSENDE; 7/16 20UNF, S, 8.8, NV 11/16, H 14 GHF224 (U1030)	EA	0002
03	5	P-3-F	5310-12-155-6893	SKIVE, UNDERLAG; STÅL, FOR SKRUE 7/16, YD 20, T 1.6 2208 (U1030)	EA	0001
03	6	P-3-F	2910-99-850-1761	SPINDLEXCARBJRETTO-; 502900 (U1030)	EA	0001
03	7	P-3-F	5310-25-102-3032	SKIVE, FJÆR; SPLITT, STÅL, FOR SKRUE 3/8 IN GHF333 (U1030)	EA	0001
03	8	P-3-F	5310-25-102-6817	MUTTER, SEKSKANT; 3/8 24NF, S, 8.8, NV 9/16, H 8.3 MM GHF202 (U1030)	EA	0001
03	9	P-3-F	2910-99-873-8293	LEVER, RELAY, CARBUR-; 504620 (U1030)	EA	0001
03	10	P-2-F	5340-99-874-0239	CLIP, LINKAGE, CONTR-; 531394 (U1030)	EA	0002
03	11	P-3-F	2540-99-874-0237	FORBINDELSLEDD, RI; 531388 (U1030)	EA	0001
03	12	P-3-F	3120-99-850-1576	BEARING, SLEEVE?; 277120 (U1030)	EA	0001
03	13	P-3-F	2910-99-804-6528	ARM, OVERFØRING, VINK; 552097 (U1030)	EA	0001
03	14	P-3-F	5307-99-850-0500	KULETAPP; 1481 (U1030)	EA	0001
03	15A	P-3-F	2910-99-873-8318	KULELEDD; 531324 (U1030)	EA	0002
03	15B	P-3-F	2910-99-829-8425	KULELEDD; AAU2003 (K4284)	EA	0002
03	16	P-3-F	5310-25-109-3565	MUTTER, SEKSKANT; NR 2 0.81BA, S, 8.8 NV 0.324, H 4, 8 RTC608 (U1030)	EA	0001
03	17	P-3-F	5307-99-873-8113	SKRUE, PINNE; 531439 (U1030)	EA	0001

0308-03

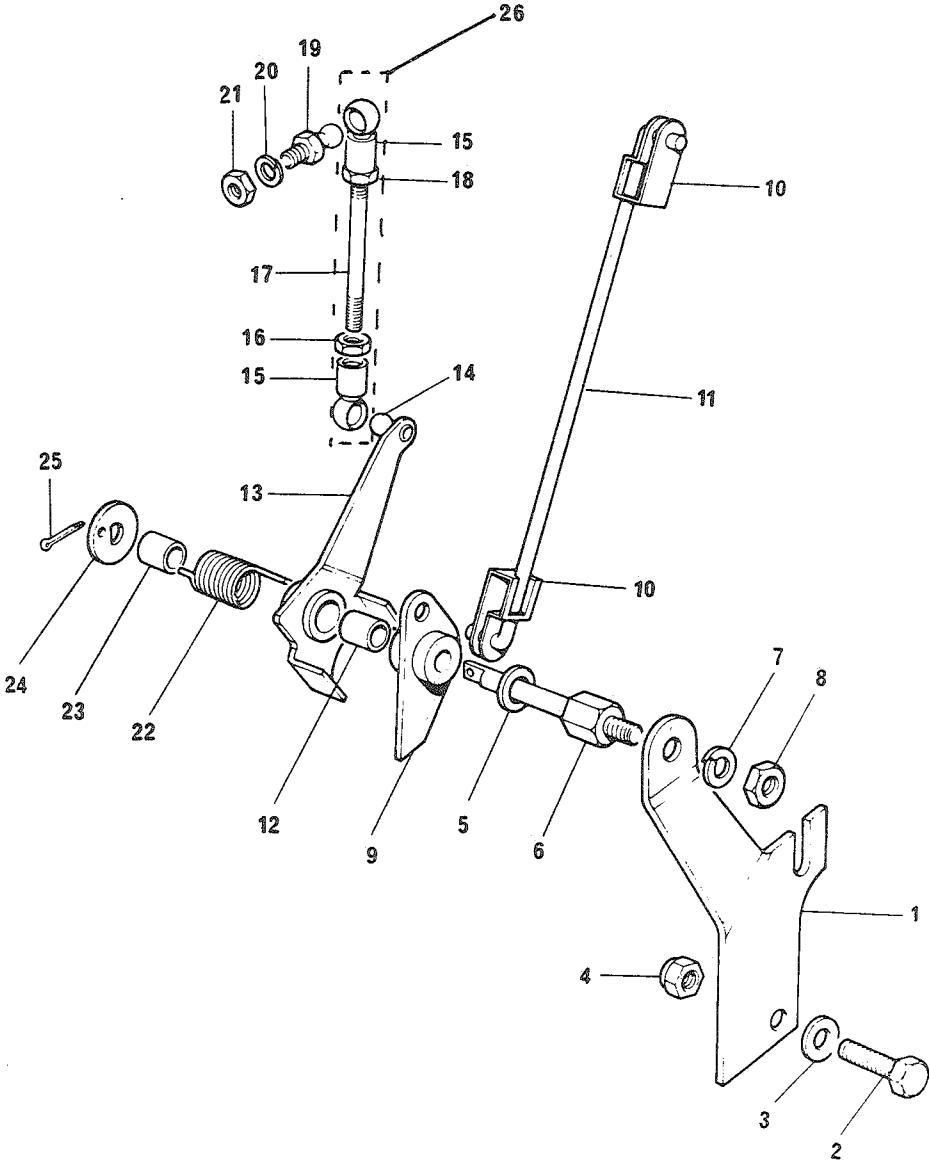

FIGNR	POSNR	K-V-F	NATO-KATALOGR	ARTIKKELNAVN-TEKNISKE DATA/FABRIKANTDATA	ENH	ANT
03	18	P-3-F	5310-25-109-3565	MUTTER, SEKSKANT; NR 2 0.81BA, S, 8.8 NV 0.324, H 4, 8 RTC608 (U1030)	EA	0001
03	19	P-3-F	5307-99-874-0252	KULETAPP; 535168 (U1030)	EA	0001
03	20	P-3-F	5310-25-102-3030	SKIVE, FJÆR; SPLITT, STÅL, FOR SKRUE M6 GHF331 (J1030)	EA	0001
03	21	P-3-F	5310-25-102-6815	MUTTER, SEKSKANT; 1/4 IN 20JNF NH504061 (U1030)	EA	0001
03	22	P-2-F	5360-99-804-6527	SPRING, HELICAL, TORS; 552223 (J1030)	EA	0001
03	23	P-3-F	5365-99-850-1760	SPACER, SLEEVE?; 502899 (U1030)	EA	0001
03	24	P-3-F	5310-99-850-1763	SKIVE, UNDERLAG; FOR 3/8, YD 25, THK 7, 9, STÅL 502898 (U1030)	EA	0001
03	25	P-3-F	5315-25-109-6586	SPLINT, SAKSE; 2392 (U1030)	EA	0001
03	26	X-3		CONTROL ROD; 531440 (K4284)	EA	0001

0308-04

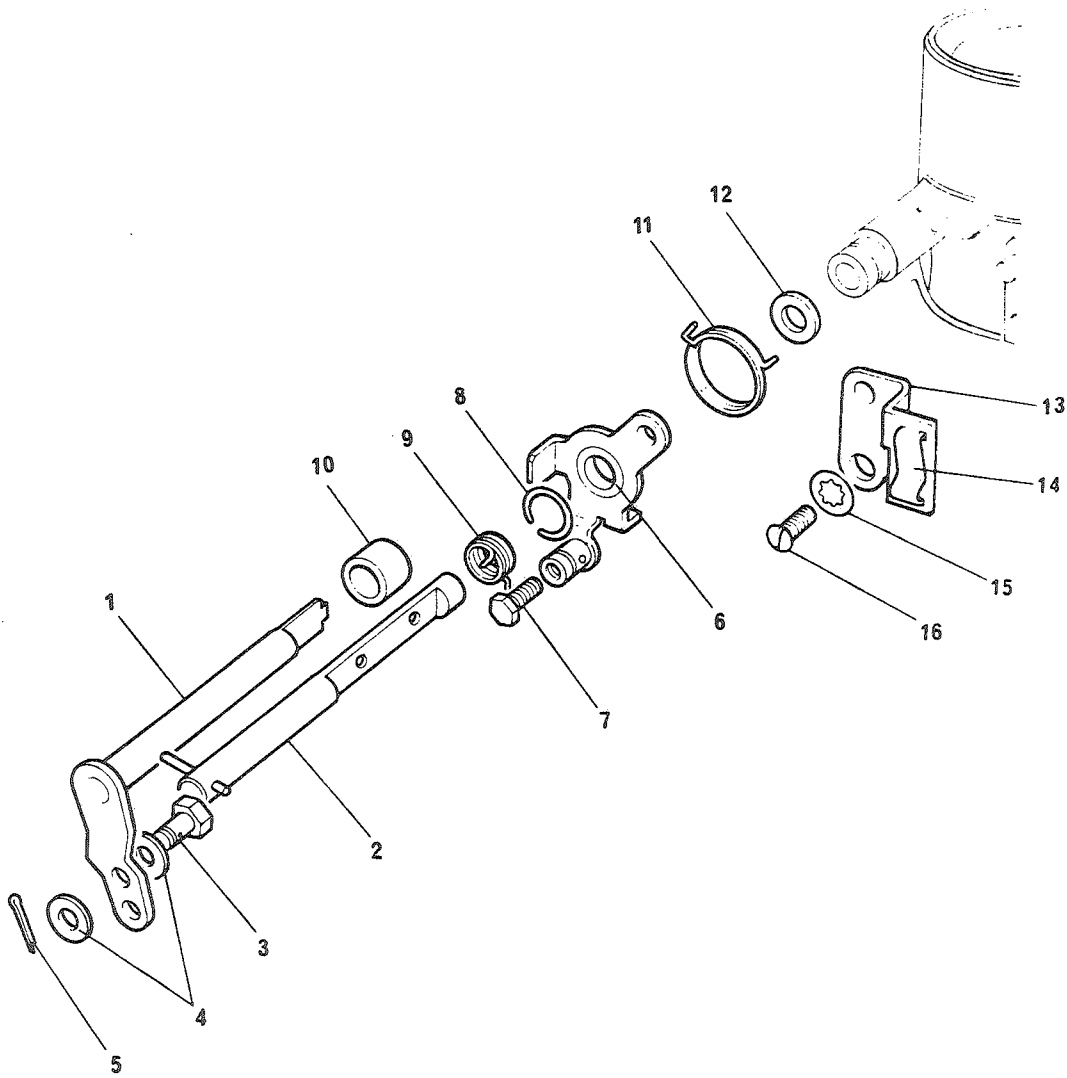

FIGNR	POSNR	K-V-F	NATO-KATALOGNR	ARTIKKELNAVN-TEKNISKE DATA/FABRIKANTDATA	ENH	ANT
				0308 - CHOKEAKSEL		
04	1	X-5-F	2910-99-825-2658	SPINDLE AND LEVER; 601874 (U1030)	EA	0001
04	2	X-5	2910-99-825-2653	SPINDLE; 601865 (U1030)	EA	0001
04	3	X-5		PIN; 90601890 (U1030)	EA	0001
04	4	X-5	5310-99-137-9141	WASHER; 601892 (U1030)	EA	0002
04	5	X-5	5315-99-414-2190	SPLIT PIN; 601891 (U1030)	EA	0001
04	6	X-5	2910-99-825-2654	LEVER; 601861 (U1030)	EA	0001
04	7	X-5	5305-99-807-5173	SPEC.SCREW; 601864 (U1030)	EA	0001
04	8	X-5	5365-99-828-9249	CIRCLIP; 601863 (U1030)	EA	0001
04	9	X-5		SPRING; 601866 (U1030)	EA	0001
04	10	X-5	2910-99-825-1456	WASHER; 601875 (U1030)	EA	0001
04	11	X-5		SPRING; 601862 (U1030)	EA	0001
04	12	X-5		SPEC.WASHER; 601869 (U1030)	EA	0001
04	13	X-5	2910-99-825-2656	BRACKET; 90607679 (U1030)	EA	0001
04	14	P-5-F	2910-99-825-2657	CLIP; 596493 (U1030)	EA	0001
04	15	X-5	5310-99-105-7687	WASHER; 601873 (U1030)	EA	0001
04	16	P-5-F	5305-99-941-9194	SKRUE, SPOR; NR 2 0, 81BAK10, STÅL, SYL HODE 77941 (U1030)	EA	0001

0308-05

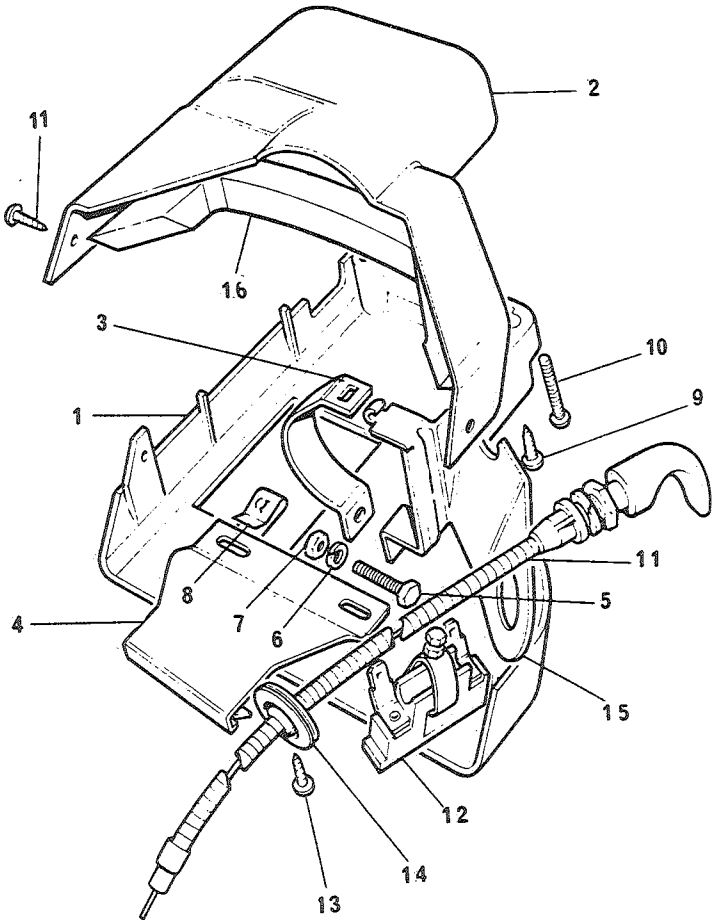

FIGNR	POSNR	K-V-F	NATO-KATALOGNR	ARTIKKELNAVN-TEKNISKE DATA/FABRIKANTDATA	ENH	ANT
				0308 - CHOKE		
05	1	P-4-F	2540-99-824-7083	COVER,COLUMN LOCK; 347558 (U1030)	EA	0001
05	2	P-4-F	2540-99-824-7084	COVER,COLUMN LOCK; 347557 (U1030)	EA	0001
05	3	P-4-F	5340-99-824-7085	SADDLE BRACKET; 589208 (U1030)	EA	0001
05	4	P-2-F	5340-99-824-7086	SUPPORT BRACKET; 347647 (U1030)	EA	0001
05	5	P-2-F	5305-25-103-2920	SKRUE,SPOR;NR10 32NFX22,S,5.8,PAN HODE 78654 (U1030)	EA	0001
05	6	P-2-F	5310-25-102-3028	SKIVE,FJÆR;SPLITT,STÅL,FØR SKRUE M5 WM702001 (U1030)	EA	0001
05	7	P-2-F	5310-25-101-4140	MUTTER,SEKSKANT;NR 10 32NF,S,8.8,NV 3/8,H 3.2 257023 (U1030)	EA	0001
05	8	P-2-F	5310-99-137-6551	MUTTER,PLATE;6 FORMING, L 12, B 7.9 MM 79039 (U1030)	EA	0002
05	9	P-2-F	5305-25-101-4183	SKRUE,PLATE;M4.8X13,STÅL,PAN HODE 78441 (U1030)	EA	0001
05	10	P-2-F	5305-25-103-2922	SKRUE,SPOR;NR10 32NFX32,S,5.8,PAN HODE 79054 (U1030)	EA	0004
05	11	P-2-F	2590-99-822-6370	CABLE PULL ASSY; 599338 (U1030)	EA	0001
05	12A	P-2-F	5930-99-809-3716	SWITCH,CHOKE; 563318 (U1030)	EA	0001
05	12B	P-2-F	5930-99-838-5609	BRYTER,CHOKE; FAM8881 (K4284)	EA	0001
05	13	P-2-F	5305-25-101-5565	SKRUE,PLATE;M4.2X13,STÅL,PAN HODE GHF423 (U1030)	EA	0002
05	14	P-2-F	5325-99-808-3203	MALJE,IKKE-METALLIS;A=1 IN, B=1 MM, C=3/16 IN 555711 (U1030)	EA	0001
05	15	P-3-F	2540-99-824-7091	BRACKET,SWITCH; 589115 (U1030)	EA	0001
05	16	P-3-F	2540-99-825-4481	SEAL,STEERING COLU-; 395433 (U1030)	EA	0001

0308-06

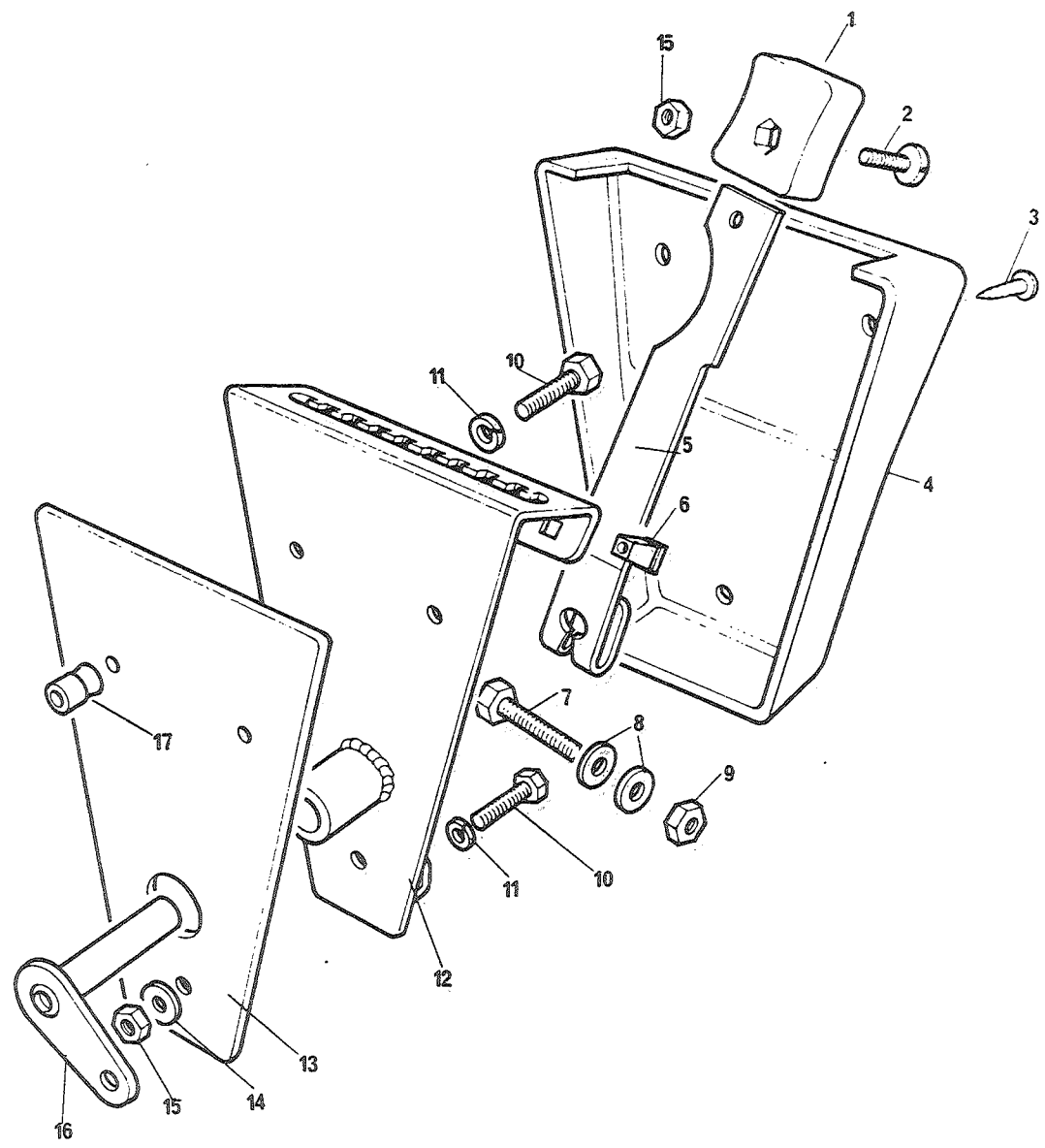

FIGNR	PJOSVR	K-V-F	NATO-KATALOGNR	ARTIKKELNAVN-TEKNISKE DATA/FABRIKANTDATA	ENH	ANT
				0308 - HÅNDGASS		
06	1	P-3-F	5355-99-822-6066	KNOB, THROTTLE CONT-; 577111 (U1030)	EA	0001
06	2	P-3-F	5305-25-103-2919	SKRUE, SPOR; NR 10 32NFX19, S, 5.8, PAN HODE 78384 (U1030)	EA	0001
06	3	P-3-F	5305-25-103-2838	SKRUE, PLATE; M3.5X13, STÅL, PAN HODE 77704 (U1030)	EA	0003
06	4	P-4-F	2540-99-825-4477	COVER, HAND THROTTLE; 346857 (U1030)	EA	0008
06	5	P-4-F	2520-99-822-6067	LEVER, CONTROL, HAND-; 577095 (U1030)	EA	0001
06	6	P-3-F	5310-99-137-6356	NUT, ANCHOR; GHF1021 (U1030)	EA	0001
06	7	P-3-F	5305-25-103-0951	SKRUE, SEKSKANT; 1/4 28NF-2X32, STÅL 8.8 BH604101 (U1030)	EA	0001
06	8	P-3-F	5310-25-102-4057	SKIVE, UNDERLAG; 1/4 IN RTC509 (U1030)	EA	0002
06	9	P-3-F	5310-25-102-6815	MUTTER, SEKSKANT; 1/4 IN 28UNF NH604061 (U1030)	EA	0001
06	10	P-3-F	5305-25-116-5565	SKRUE, SEKSKANT; NR 10 32NF-2X16, STÅL 8.8 257019 (U1030)	EA	0003
06	11	P-3-F	5310-25-102-3028	SKIVE, FJÆR; SPLITT, STÅL, FOR SKRUE M5 WM702001 (U1030)	EA	0003
06	12	P-4-F	2540-99-825-4478	BRACKET, HAND THROT-; 577098 (U1030)	EA	0001
06	13	P-4-F	2540-99-825-4479	PAD, MOUNTING, HAND -; 577338 (U1030)	EA	0001
06	14	P-3-F	5310-25-102-4055	SKIVE, UNDERLAG; A4-3DIN125STGALZN8C 3902 (U1030)	EA	0001
06	15	P-3-F	5310-25-101-4140	MUTTER, SEKSKANT; NR 10 32NF, S, 8.8, VV 3/8, H 3.2 257023 (U1030)	EA	0002
06	16	P-4-F	2540-99-825-4480	SHAFT AND LEVER AS-; 90577119 (U1030)	EA	0001
06	17A	P-3-F	5310-99-117-1578	MUTTER, KLINK; NR 10 32NF, S, DIA 7, H 9.6 MM 78989 (U1030)	EA	0002
06	173	P-3-F	5310-99-137-6547	MUTTER, BLINDNAGLE; NR 10, 32NF, S, DIA 7MM, L 12MM 79239 (K4284)	EA	0002

GRUPPE 04	EKSOSANLEGG	Fig nr
0401	Fremre eksosrør	01
0401	Midtre eksosrør	02
0401	Lyddemper og bakre eksosrør	03
0401	Varmedeksel	04

0401-01

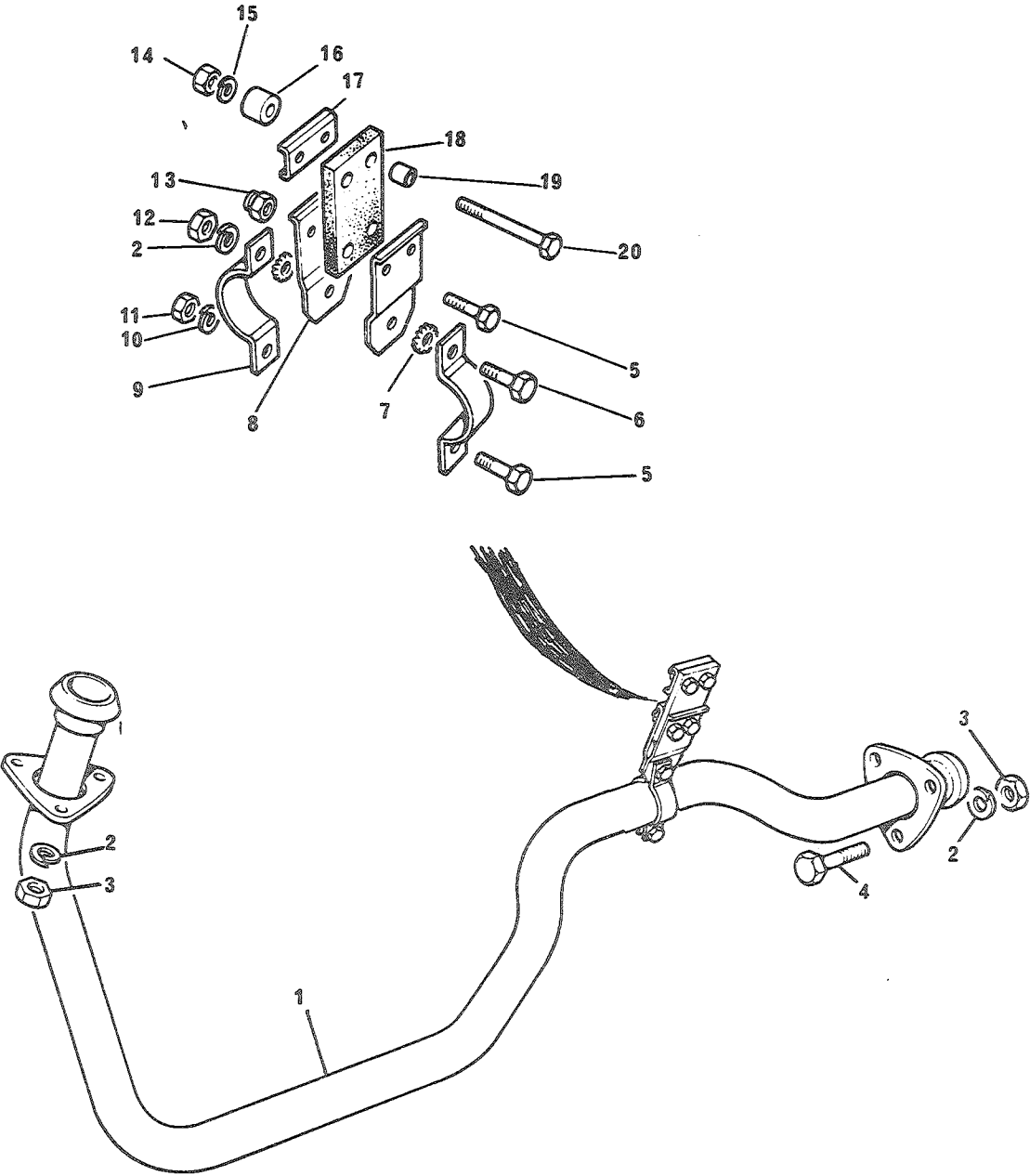

FIGNR	POSNR	K-V-F	NATO-KATALOGNR	ARTIKKELNAVN-TEKNISKE DATA/FABRIKANTDATA	ENH	ANT
				0401 - FREMRE EKSOSRØR		
01	1	P-2-F	2990-99-850-0918	FRONT EX PIPE; GEX1372 (U1030)	EA	0001
01	2	P-2-F	5310-25-102-3031	SKIVE, FJÆR; M8 GHF332 (J1030)	EA	0007
01	3	P-2-F	5310-25-102-1336	MUTTER, SEKSKANT; 5/16 24NF, MS, NV 1/2, H 6.7 MM GHF201 (U1030)	EA	0006
01	3A	P-2-F	5310-25-116-1087	MUTTER, SEKSKANT; 5/16 24NF, MS, NV 1/2, H 6.7 MM 253809 (U1030)	EA	0006
01	4	P-2-F	5305-25-103-0961	SKRUE, SEKSKANT; 5/16 24NF-2X38, STÅL 8.8 GHF102 (U1030)	EA	0003
01	5	P-2-F	5305-25-103-0950	SKRUE, SEKSKANT; 1/4 28NF-2X25, STÅL 8.8 GALV GHF101 (U1030)	EA	0001
01	6	P-2-F	5305-25-102-2206	SKRUE, SEKSKANT; 5/16 24NF-2X25, STÅL 8.8 255228 (J1030)	EA	0002
01	7	P-2-F	5310-25-102-4834	SKIVE, FJÆR; UTV TEN, STÅL, FOR SKRUE M8 GHF322 (J1030)	EA	0001
01	8	P-2-F	2990-99-820-7958	PLATE; 559705 (U1030)	EA	0002
01	9	P-2-F	5340-99-850-0871	KLAMMER, FESTE; GEX7524 (U1030)	EA	0002
01	10	P-2-F	5310-25-102-3030	SKIVE, FJÆR; GHF331 (J1030)	EA	0001
01	11	P-2-F	5310-25-102-6815	MUTTER, SEKSKANT; 1/4 IN 28JNF NH504061 (U1030)	EA	0002
01	12	P-2-F	5310-25-102-1336	MUTTER, SEKSKANT; GHF201 (U1030)	EA	0001
01	13	P-2-F	5310-25-102-1485	MUTTER, SELVLÅSENDE,; GHF221 (J1030)	EA	0002
01	14	P-2-F	5310-25-102-6817	MUTTER, SEKSKANT; 3/8 24NF, S, 8.8, NV 9/16, H 8.3 MM GHF202 (U1030)	EA	0002
01	15	P-2-F	5310-25-102-3032	SKIVE, FJÆR; SPLITT, STÅL, FOR SKRUE 3/8 IN GHF333 (J1030)	EA	0002
01	16	P-2-F	5365-99-874-0678	AVSTANDSHYLSE; 266005 (U1030)	EA	0002
01	17	P-2-F	5340-99-874-0677	PLATE; 266034 (U1030)	EA	0002

0401-01

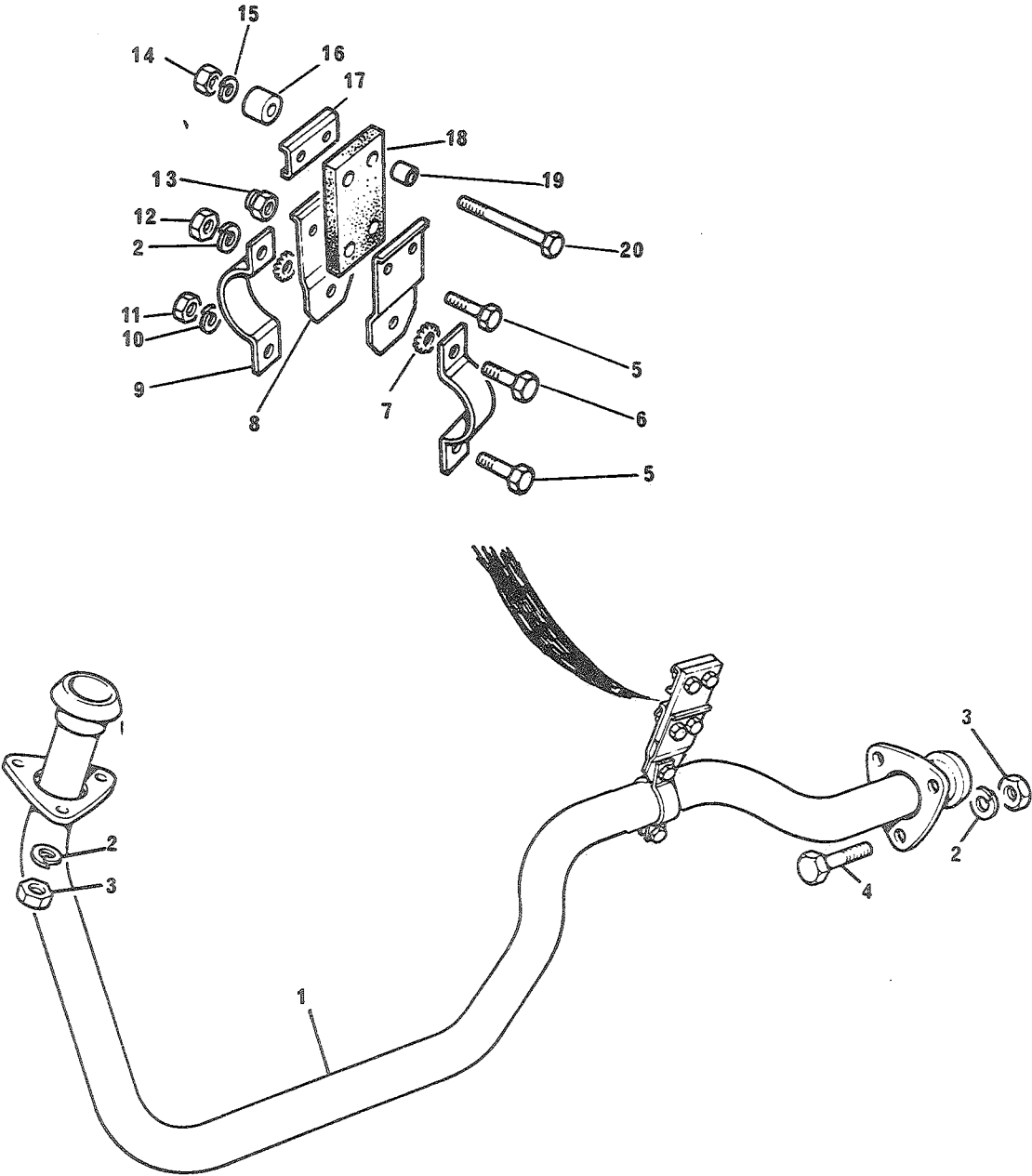

FIGNR	POSVR	K-V-F	NATO-KATALOGNR	ARTIKKELNAVN-TEKNISKE DATA/FABRIKANTDATA	ENH	AVT
01	18	P-2-F	5340-99-874-0676	FESTE, ELASTISK; 265601 (J1030)	EA	0002
01	19	P-2-F	5365-99-850-C876	AVSTANDSHYLSE?; GEX7522 (J1030)	EA	0002
01	20	P-2-F	5305-25-103-0977	SKRUE, SEKSKANT; 3/8 24NF-2X57, STÅL 8.8 BH606181 (U1030)	EA	0002

0401-02

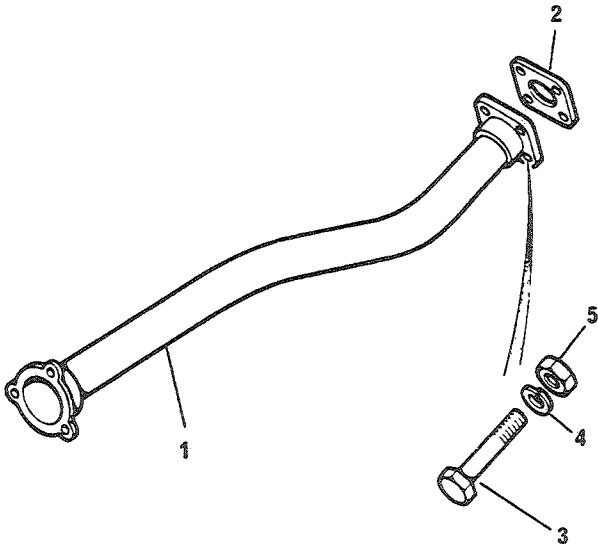

FIGNR	POSNR	K-V-F	NATO-KATALOGNR	ARTIKKELNAVN-TEKNISKE DATA/FABRIKANTDATA	ENH	ANT
				0401 - MIDTRE EKSOSRØR		
02	1	P-2-F	2990-99-813-3993	RØR,EKSOS; GEX1378 (U1030)	EA	0001
02	2	P-2-F	5330-99-850-0862	PAKNING; GEG723 (U1030)	EA	0001
02	3	P-2-F	5305-25-102-2206	SKRUE,SEKSKANT;5/16 24NF-2X25,STÅL 8.8 255228 (J1030)	EA	0004
02	4	P-2-F	5310-25-102-3031	SKIVE,FJÆR;M8 GHF332 (J1030)	EA	0006
02	5	P-2-F	5310-25-102-1336	MUTTER,SEKSKANT;5/16IN 24JNF GHF201 (J1030)	EA	0006

0401-03

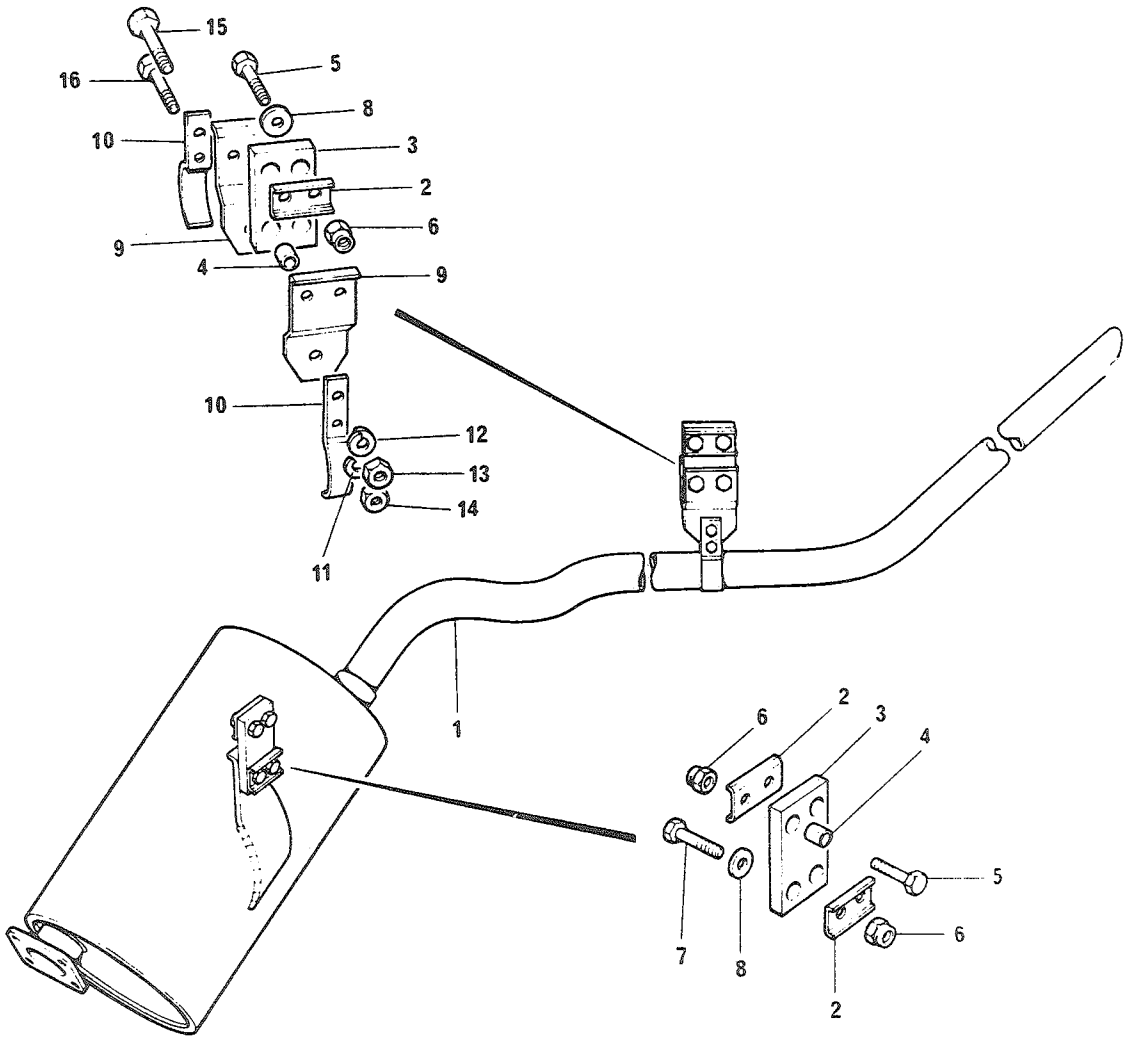

FIGNR	POSNR	K-V-F	NATO-KATALOGNR	ARTIKKELNAVN-TEKNISKE DATA/FABRIKANTDATA	ENH	ANT
				0401 - LYDDEMPER OG BAKRE EKSOSRØR		
03	1	P-2-F	2990-99-824-6821	LYDDEMPER,EKSDS; GEX3478 (U1030)	EA	0001
03	2	P-3-F	5340-99-850-0873	KLAMMER,FESTE; 239715 (U1030)	EA	0003
03	3	P-2-F	5340-99-822-2280	FESTE,ELASTISK; GEX7325 (U1030)	EA	0002
03	4	P-2-F	5365-99-850-0876	AVSTANDSHYLSE?; GEX7522 (U1030)	EA	0008
03	5	P-2-F	5305-25-103-0950	SKRUE,SEKSKANT;1/4 28NF-2X25,STÅL 8.8 GALV GHF101 (U1030)	EA	0003
03	6	P-2-F	5310-25-102-6815	MUTTER,SEKSKANT;1/4IN 28JNF NH504061 (U1030)	EA	0008
03	7	P-2-F	5305-25-116-5168	SKRUE,SEKSKANT;1/4 28NF-2X17,STÅL 8.8 255210 (U1030)	EA	0002
03	8	P-2-F	5310-25-102-4057	SKIVE,UNDERLAG;B6-4DIN125STGALZN8C RTC609 (U1030)	EA	0006
03	9	P-3-F	2990-99-850-0870	PLATE,FLEXIBLE MOJ-; 239710 (U1030)	EA	0002
03	10	P-3-F	5340-99-874-0547	KLAMMER,FESTE; 90517567 (U1030)	EA	0002
03	11	P-2-F	5310-25-102-3030	SKIVE,FJÆR;SPLITT,STÅL,FDR SKRUE M6 GHF331 (U1030)	EA	0001
03	12	P-2-F	5310-25-102-3031	SKIVE,FJÆR;M8 GHF332 (U1030)	EA	0001
03	13	P-2-F	5310-25-102-1336	MUTTER,SEKSKANT;5/16IN 24JNF GHF201 (U1030)	EA	0001
03	14	P-2-F	5310-25-102-6815	MUTTER,SEKSKANT;1/4IN 28JNF NH504061 (U1030)	EA	0001
03	15	P-2-F	5305-25-102-2206	SKRUE,SEKSKANT;5/16 24NF-2X25,STÅL 8.8 255228 (U1030)	EA	0001
03	16	P-2-F	5305-25-103-0949	SKRUE,SEKSKANT;1/4 28NF-2X22,STÅL 8.8 255208 (U1030)	EA	0001

0401-04

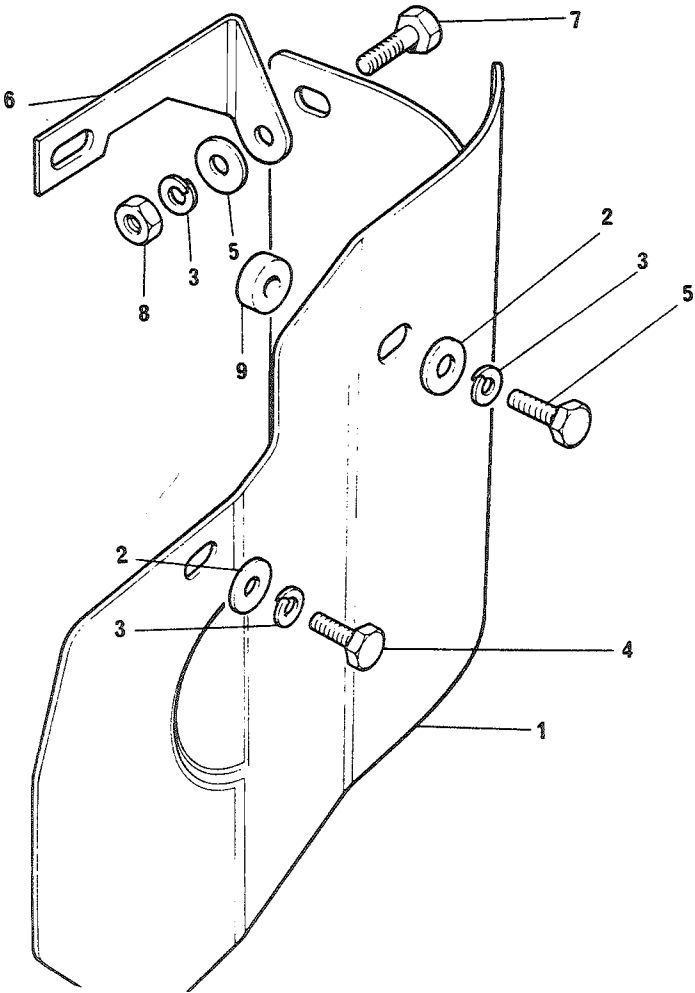

FIGNR	POSNR	K-V-F	NATO-KATALOGNR	ARTIKKELNAVN-TEKNISKE DATA/FABRIKANTDATA	ENH	ANT
				0401 - VARMEDEKSEL		
04	1	P-3-F	2990-99-813-4210	HEAT SHIELD; 587095 (U1030)	EA	0001
04	2	P-3-F	5310-25-102-4058	SKIVE, UNDERLAG; 3830 (U1030)	EA	0003
04	3	P-3-F	5310-25-102-3031	SKIVE, FJÆR; M8 GHF332 (J1030)	EA	0004
04	4	P-3-F	5305-25-103-0958	SKRUE, SEKSKANT; 5/16 24NF-2X16, STÅL 8.8 SH505051 (U1030)	EA	0001
04	5	P-3-F	5305-25-102-0262	SKRUE, SEKSKANT; 5/16 18NC-2X22, STÅL 8.8 253027 (U1030)	EA	0001
04	6	P-3-F	2990-99-824-6822	BRACKET, HEAT SHIELD; 515506 (U1030)	EA	0001
04	7	P-3-F	5305-25-101-9233	SKRUE, SEKSKANT; 5/16 24NX-2X19, STÅL 8.8 GHF120 (J1030)	EA	0001
04	8	P-3-F	5310-25-102-1336	MUTTER, SEKSKANT; 5/16IN 24UNF GHF201 (U1030)	EA	0001
04	9	P-3-F	5365-99-824-6823	AVSTANDSHYLSE; 515505 (U1030)	EA	0001

GRUPPE	05	KJØLESYSTEM	Fig nr
0501		Radiator og slanger	01
0502		Radiatordeksler	01
0502		Radiatorgardin	02
0503		Termostat og hus	01
0504		Vannpumpe	01
0504		Slanger og rør	02

0501-01

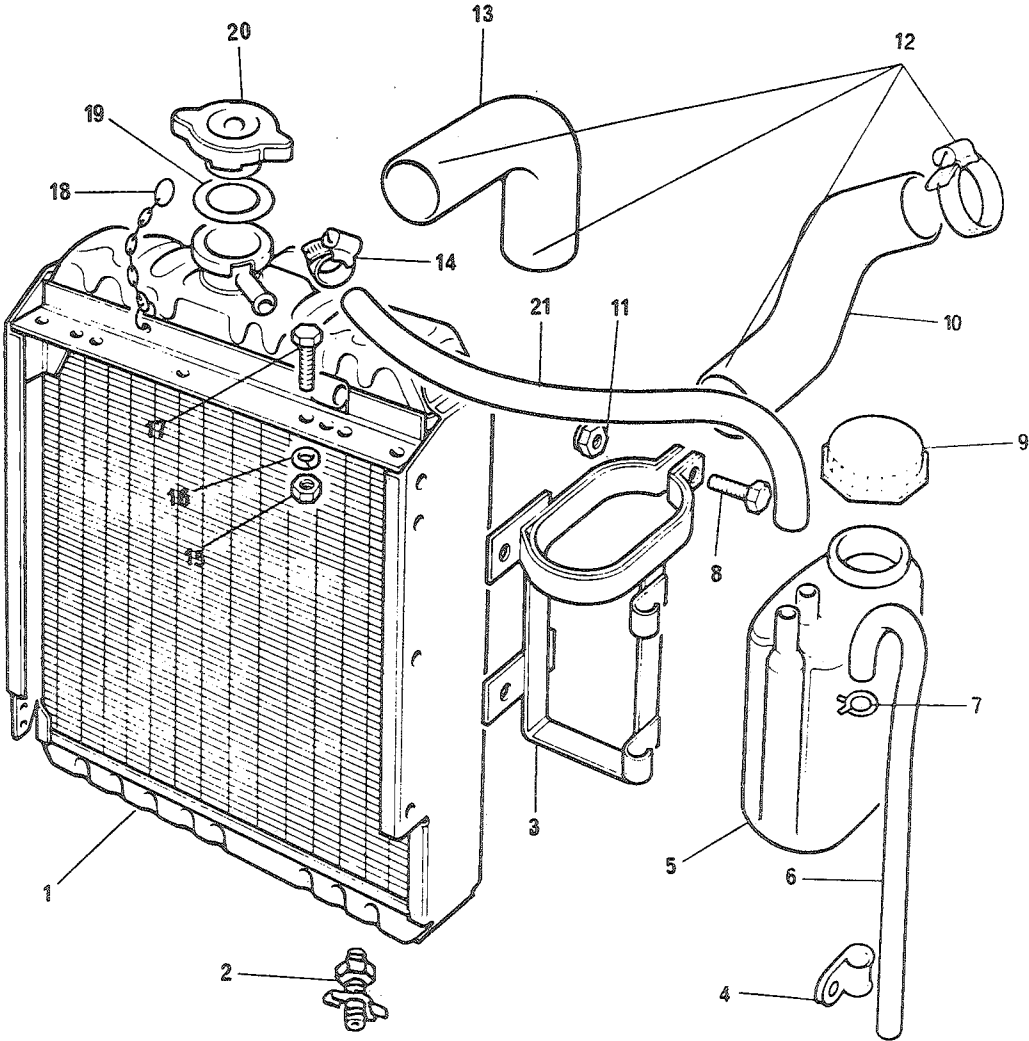

FIGUR	POSNR	K-V-F	NATO-KATALOGNR	ARTIKKELNAVN-TEKNISKE DATA/FABRIKANTDATA	ENH	ANT

				0501 - RADIATOR OG SLANGER		

01	A	P-2-R	2930-25-116-5614	RADIATOR I KASSE, B; 293099-813-5212 RADIATOR OG 8115	EA	0001
				577609 (U1030)		
01	B	P-2-R	8115-25-118-6171	KASSE, TRANSPORT/LAG; OGSÅ IDREG 2930-25-116-5614	EA	0001
				10534 (N0753)		
01	1	P-2-R	2930-99-813-5212	RADIATOR, KJØLEVESKE; SE OGSÅ 2930-25-116-5614	EA	0001
				577609 (U1030)		
01	2	P-2-F	2910-99-823-5125	TAP, DRAIN;	EA	0001
				602915 (U1030)		
01	3	P-3-F	2930-99-824-0331	CARRIER, OVERFLOW B-;	EA	0001
				598531 (U1030)		
01	4	P-2-F	5340-99-103-9484	KLAMMER, SLØYFE; A=8 MM, B=10 MM	EA	0001
				AEJ1581 (J1030)		
01	5	P-3-F	2930-99-806-7378	BOTTLE, OVERFLOW, EN-;	EA	0001
				564718 (J1030)		
01	6	P-2-F	4720-99-829-4551	SLANGE GUMMI UTEN I;	EA	0001
				564724 (J1030)		
01	7	P-2-F	5340-99-824-2725	SPRING CLIP;	EA	0001
				90577082 (U1030)		
01	8	P-2-F	5305-25-103-0949	SKRUE, SEKSKANT; 1/4 28NF-2X22, STÅL 8.8	EA	0001
				255208 (U1030)		
01	9	P-2-F	2930-99-806-7379	CAP, OVERFLOW BOTTLE;	EA	0001
				564719 (U1030)		
01	10A	P-2-F	2940-99-813-5822	SLANGE, FORMET;	EA	0001
				577344 (U1030)		
01	10B	P-2-F	4720-99-833-6961	SLANGE, FORMET;	EA	0001
				GRH509 (U1030)		
01	11	P-2-F	5310-25-102-6825	MUTTER, SEKSKANT; 1/4 28NF, S, 8.8, NV 7/16, H 4 MM	EA	0001
				252160 (U1030)		
01	12	P-2-F	4730-25-101-2126	KLEMME, SLANGE; 44MM	EA	0004
				GHC913 (U1030)		
01	13	P-2-F	2930-99-813-9921	SLANGE, FORMET;	EA	0001
				GRH585 (U1030)		
01	14	P-2-F	4730-25-101-2124	KLEMME, SLANGE; NR21, 10-13MM MIN UTV SLANGEDIA	EA	0002
				GHC304 (U1030)		
01	15	P-2-F	5310-25-102-6815	MUTTER, SEKSKANT; 1/4IN 28UNF	EA	0013
				NH504061 (U1030)		

0501-01

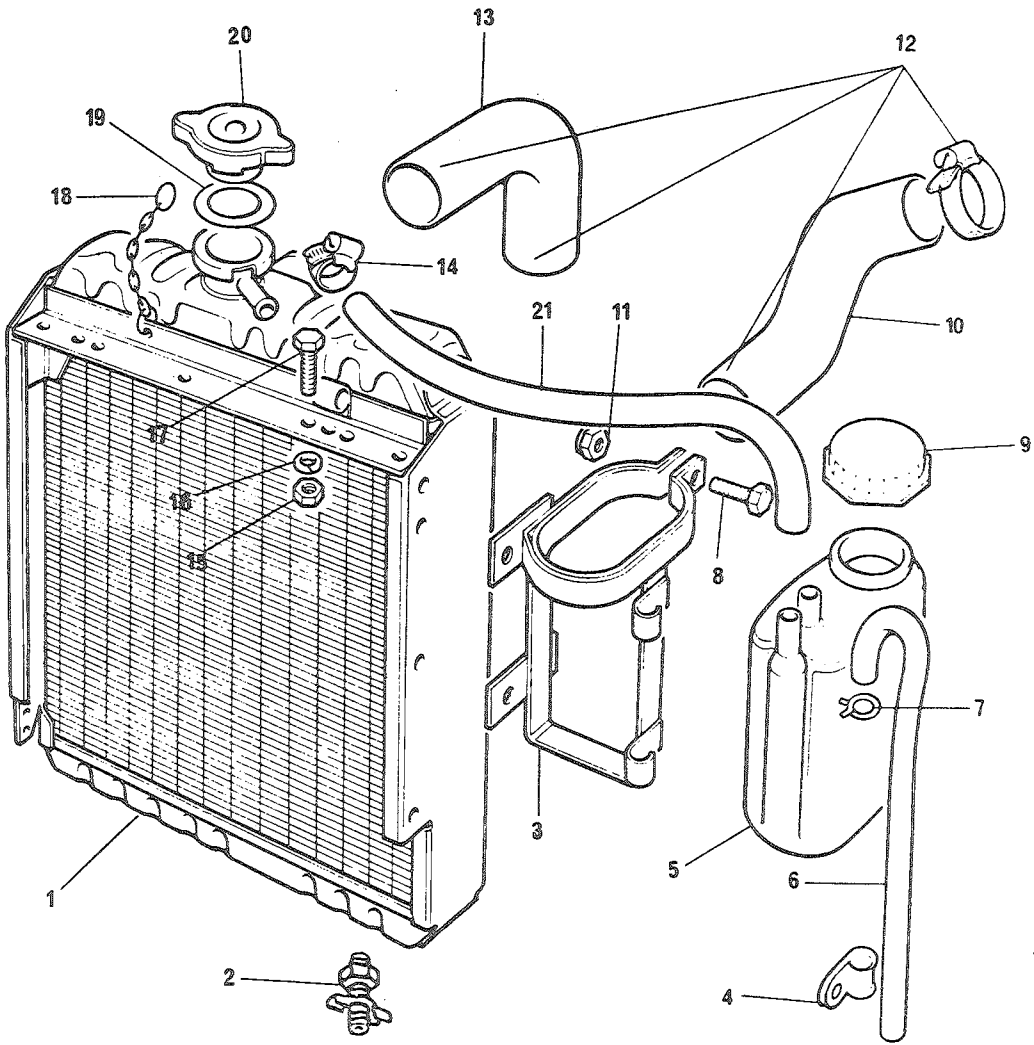

FIGNR	PDSNR	K-V-F	NATO-KATALOGNR	ARTIKKELNAVN-TEKNISKE DATA/FABRIKANTDATA	ENH	ANT
01	16	P-2-F	5310-25-102-3030	SKIVE, FJÆR; SPLITT, STÅL, FOR SKRUE M6 GHF331 (U1030)	EA	0013
01	17	P-2-F	5305-25-103-0947	SKRUE, SEKSKANT; 1/4 28NF-2X16, STÅL 8.8 255206 (U1030)	EA	0013
01	18	P-2-F	2930-99-895-2194	CHAIN, FILLER CAP; 509769 (U1030)	EA	0001
01	19	P-2-F	5310-99-810-1882	SKIVE, UNDERLAG; GJMMI, FOR 1 3/8, YD 57, T 0.8 564999 (U1030)	EA	0001
01	20	P-2-F	2930-99-812-0318	CAP, RADIATOR; GRC118 (U1030)	EA	0001
01	21	P-2-F	4720-99-829-4550	SLANGE, GUMMI, MED IN; 564720 (U1030)	EA	0001

0502-01

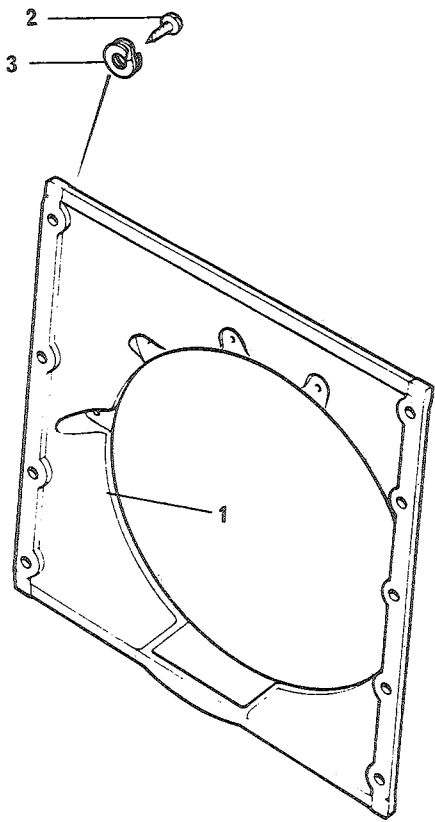

FIGNR	POSNR	K-V-F	NATO-KATALOGNR	ARTIKKELNAVN-TEKNISKE DATA/FABRIKANTDATA	ENH	ANT

				0502 - RADIATORDEKSLE		

01	1	P-3-F	2510-99-813-6138	DUCT,AIR,VEHICJLAR-; 577342 (U1030)	EA	0001
01	2	P-3-F	5305-99-136-9510	SKRUE,PASS;NR6 32NC,S,TOT L 14,GJ L 6,D 5 562979 (U1030)	EA	0009
01	3	P-3-F	5310-99-135-9323	SKIVE,FJÆR,TRYKK;STÅL,FOR SKRUE M 6,YD 12,T 1 564741 (U1030)	EA	0009

0502-02

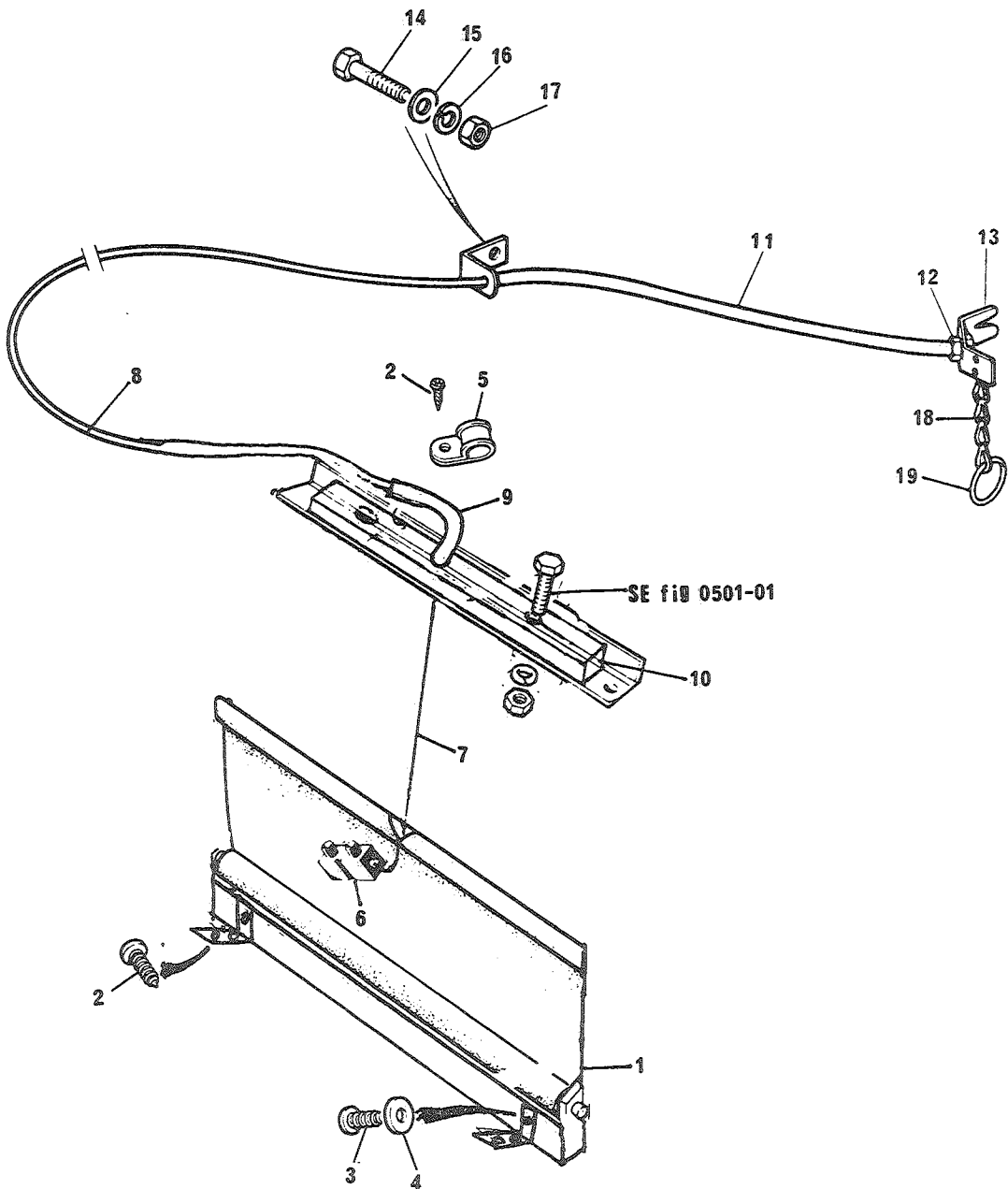

FIGVR	POSVR	K-V-F	NATO-KATALOGNR	ARTIKKELNAVN-TEKNISKE DATA/FABRIKANTDATA	ENH	ANT
				0502 - RADIATORGARDIN		
02	1	P-2-F	2930-25-101-8311	SJALUSI, RADIATOR, KJ; L1500 (N0066)	EA	0001
02	2	P-2-F	5305-25-101-6372	SKRUE, PLATE; 1/4 IN X 16 NRB14X16FS5305-0159 (N0500)	EA	0005
02	3	P-2-F	5305-25-103-2593	SKRUE, SPOR; NR10 24NCX19, S, 5.8, PAN HODE NR10UNCX19FS5305-0103 (N0500)	EA	0002
02	4	P-2-F	5310-25-101-4168	MUTTER, SEKSKANT; NR10 UNC 1527688 (J1038)	EA	0002
02	5	P-2-F	5340-25-101-4893	KLAMMER, FESTE; D=5 MM 951187 (S3562)	EA	0001
02	6	P-2-F	5940-25-102-6889	KOBLINGSLIST; FS-5940-0017-1 182008 (S3562)	EA	EB
02	7	C-2-F		STÅLTAU; Ø1,5	M	0001
02	8	C-2-F		STRØMPE; Ø 4,5	M	0001
02	9	C-2-F		FASONGHYLSE;	EA	0002
02	10	P-2-F	4710-25-123-3339	OVERFØRINGSHYLSE; 10812-001 (N0753)	EA	0001
02	11	P-2-F	2540-99-825-3991	TUBE, CHAIN GJIDE; MRC1303 (J1030)	EA	0001
02	12	P-2-F	5310-25-102-6839	MUTTER, SEKSKANT; 1/2 20NF, S, 8.8, NV 7/8, H 12 MM 254824 (J1030)	EA	0001
02	13	P-2-F	2540-99-825-3992	BRACKET, RADIATOR B-; MRC1302 (J1030)	EA	0001
02	14	P-2-F	5305-25-103-0947	SKRUE, SEKSKANT; 1/4 28NF-2X16, STÅL 8.8 255206 (J1030)	EA	0001
02	15	P-2-F	5310-25-102-4057	SKIVE, UNDERLAG; B6-4DIN125STGALZN8C RTC609 (J1030)	EA	0001
02	16	P-2-F	5310-25-102-3030	SKIVE, FJÆR; GHF331 (J1030)	EA	0001
02	17	P-2-F	5310-25-102-6815	MUTTER, SEKSKANT; 1/4 JNF NH504061 (J1030)	EA	0001
02	18	P-2-F	4010-25-101-4134	KJEDE, IKKE SVEIST; RUSTFRI STÅL, THK 1.1 MM 313705 (S3562)	MR	EB

0502-02

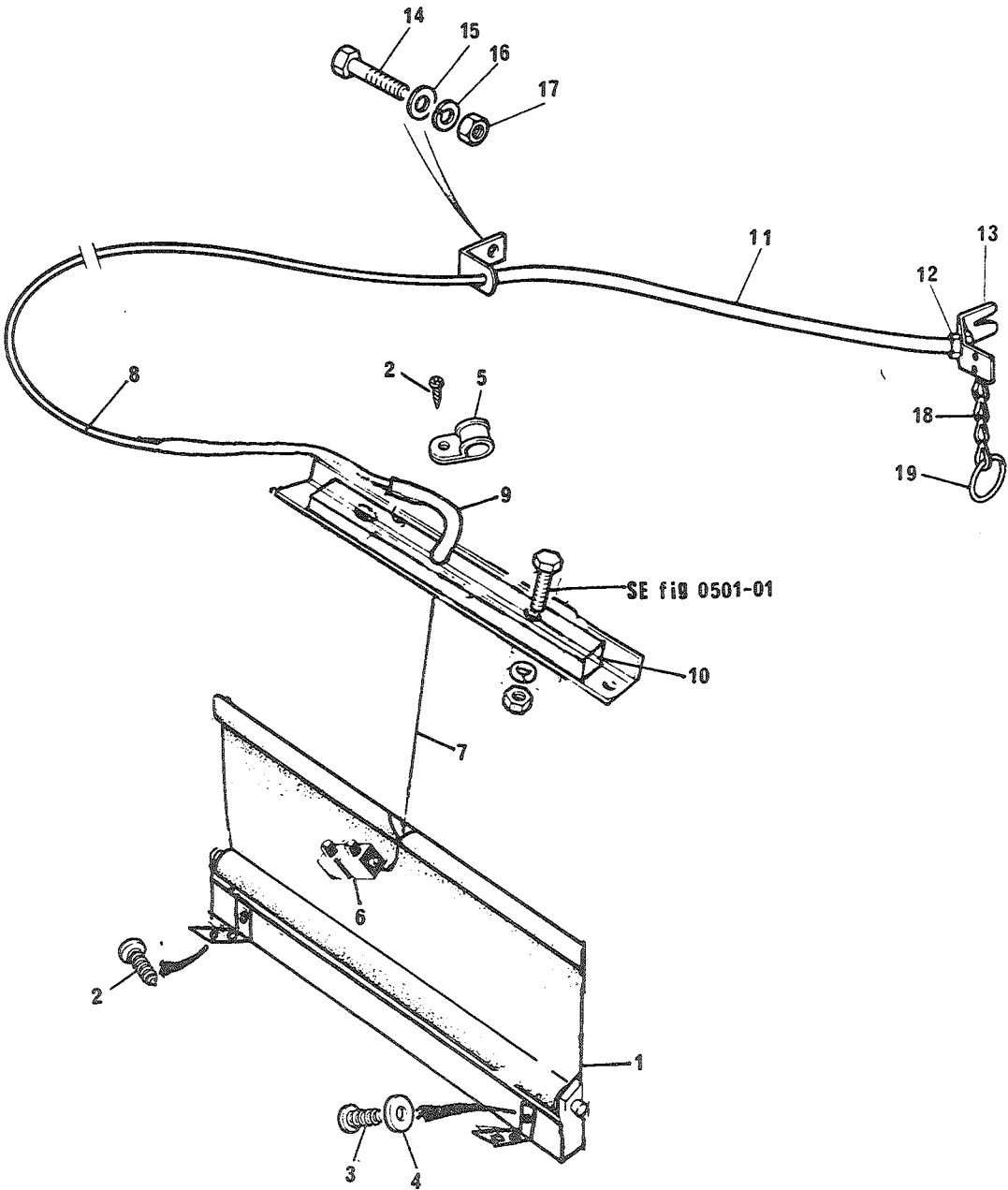

FIGNR	POSNR	K-V-F	NATO-KATALOGNR	ARTIKKELNAVN-TEKNISKE DATA/FABRIKANTDATA	ENH	ANT
02	19	P-2-F	5340-25-101-8134	RING,RUND; 88495 (S3562)	EA	0001

0503-01

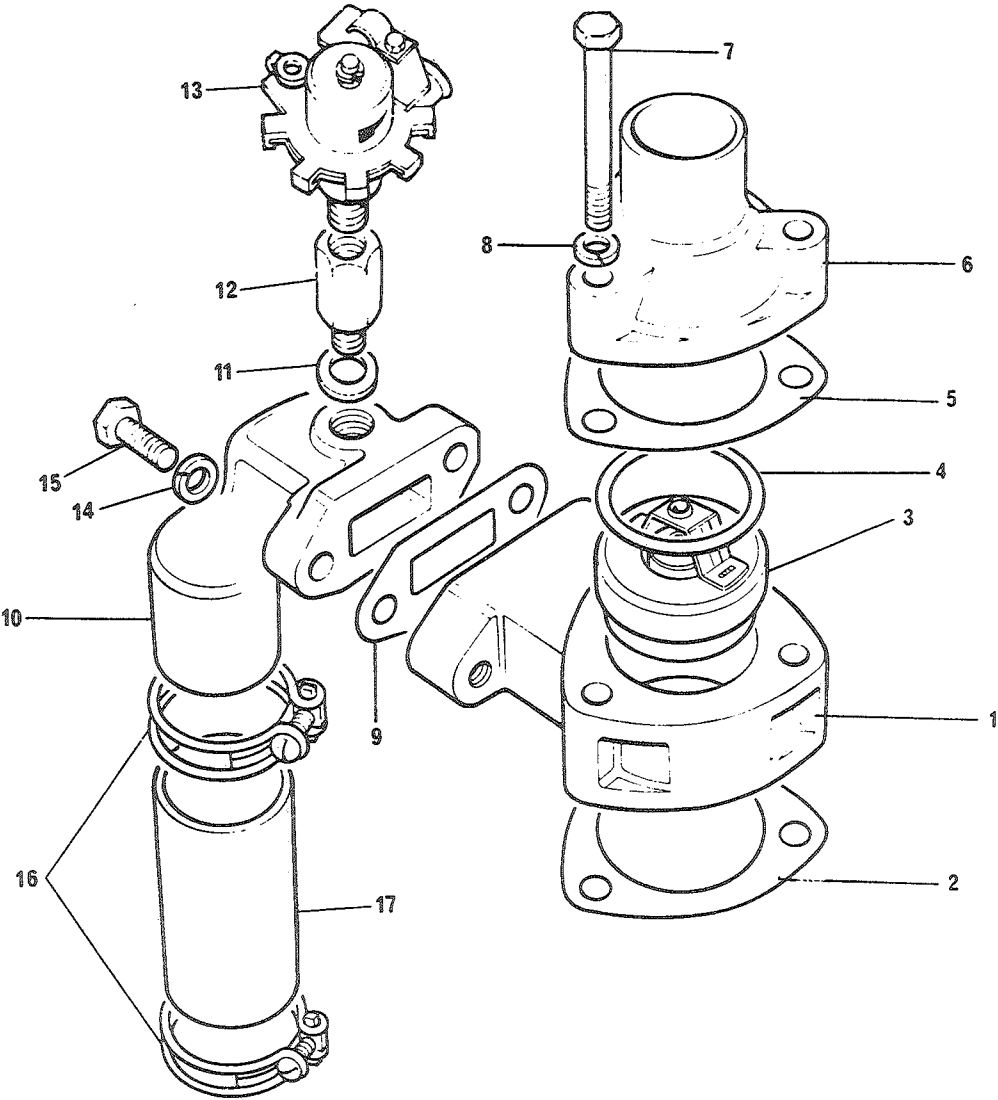

FIGNR	POSNR	K-V-F	NATO-KATALOGNR	ARTIKKELNAVN-TEKVISKE DATA/FABRIKANTDATA	ENH	ANT
				0503 - TERMOSTAT OG HUS		
01	1	P-3-F	2930-99-850-0747	HOUSING, THERMOSTAT; 516059 (U1030)	EA	0001
01	2	P-3-F	5330-99-850-1105	PAKNING; GTG110 (J1030)	EA	0001
01	3	P-2-F	6620-99-824-7092	TERMOSTAT, GJENNOMST; GTS116 (U1030)	EA	0001
01	4	P-2-F	5330-99-874-0233	RING, SEALING, TOROID; GTG109 (U1030)	EA	0001
01	5	P-2-F	2805-99-873-8097	PAKNING; GTG119 (U1030)	EA	0001
01	6	P-4-F	2815-99-873-8096	CONNECTION, OUTLET, -; 527109 (U1030)	EA	0001
01	7	P-4-F	5305-25-109-1616	SKRUE, SEKSKANT; 1/4 28NF-2X64, STÅL 8.8 256209 (U1030)	EA	0003
01	8	P-4-F	5310-25-102-3030	SKIVE, FJÆR; SPLITT, STÅL, FOR SKRUE M6 GHF331 (J1030)	EA	0003
01	9	P-3-F	2805-99-850-0746	PAKNING; 90511958 (U1030)	EA	0001
01	10	P-4-F	2930-99-844-9949	PIPE, BYE-PASS, WATER; 530476 (U1030)	EA	0001
01	11A	P-3-F	5330-99-849-8856	PAKNING; 213960 (U1030)	EA	0001
01	11B	P-3-F	5330-99-850-1592	PAKNING; 243959 (U1030)	EA	0001
01	12	P-3-F	4730-99-824-7093	ADAPTDR, HEATER VAL-; 594622 (U1030)	EA	0001
01	13	P-3-F	4820-99-822-6096	VALVE, ANGLE; 90577299 (U1030)	EA	0001
01	14	P-3-F	5310-25-102-3031	SKIVE, FJÆR; M8 GHF332 (J1030)	EA	0002
01	15	P-3-F	5305-25-102-2206	SKRUE, SEKSKANT; 5/16 24NF-2X25, STÅL 8.8 255228 (U1030)	EA	0002
01	16	P-2-F	4730-25-101-2126	KLEMME, SLANGE; 44MM GHC913 (J1030)	EA	0002
01	17	P-2-F	4720-99-823-5129	SLANGE, FORMET; 574871 (U1030)	EA	0001

0504-01

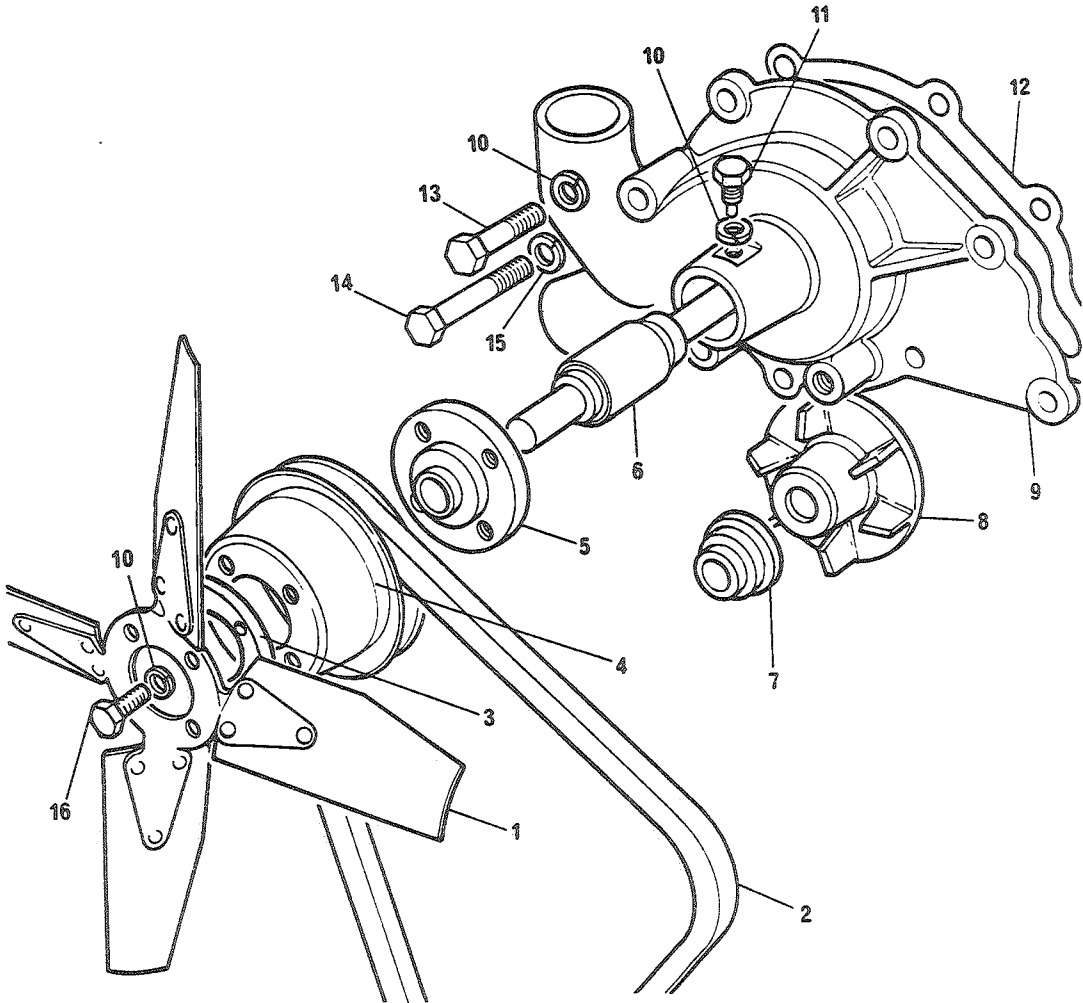

FIGNR	POSNR	C-V-F	NATO-KATALOGNR	ARTIKKELNAVN-TEKNISKE DATA/FABRIKANTDATA	ENH	ANT

				0504 - VANNPUMPE		

01	A	P-2-R	2930-99-873-8843	PUMPE, SENTRIFJGAL; ASSY 542687 (U1030)	EA	0001
01	B	P-3-F	2930-99-895-1598	REPSETT VANNPUMPE; 530590 (U1030)	EA	0001
01	1	P-3-F	2930-99-844-9983	BLADE, FAN; 512018 (U1030)	EA	0001
01	2	P-2-F	3030-99-405-0799	REM, KILE; 535588 (U1030)	EA	0001
01	3	P-4-F	2930-99-828-1003	AVSTANDSSTYKKE, VIFT; ERC853 (U1030)	EA	0001
01	4	P-3-F	2930-99-873-7932	REMSKIVE, SPOR; 542686 (U1030)	EA	0001
01	5A	P-4-F	2930-99-808-4863	HUB, FAN AND WATER -; 566688 (U1030)	EA	0001
01	5B	P-3-F	4720-99-829-7993	HUB; 598054 (U1030)	EA	0001
01	6	P-4-F	2930-99-845-0063	SPINDLE AND DEFLEC-; 523354 (U1030)	EA	0001
01	7	P-4-F	2930-99-810-0768	SEAL, WATER PUMP; 568301 (U1030)	EA	0001
01	8	P-4-F	2930-99-850-0707	ROTOR, SENTRIFJGALPU; 247916 (U1030)	EA	0001
01	9	P-4-F	2930-99-825-1467	WATER PUMP CASING; 538693 (U1030)	EA	0001
01	10	P-2-F	5310-25-102-3030	SKIVE, FJÆR; SPLITT, STÅL, FOR SKRUE M6 GHF331 (U1030)	EA	0001
01	11	P-4-F	5305-99-896-0594	SKRUE; 1/4 20NCX1/2, STÅL, SEKSK HODE 247078 (U1030)	EA	0001
01	12	P-2-F	2930-99-873-7925	PAKNING; 542218 (U1030)	EA	0001
01	13	P-2-F	5306-99-941-1520	SKRUE, SEKSKANT; 1/4 20NC-2X29, STÅL, 8.8 253010 (U1030)	EA	0003
01	14	P-2-F	5305-25-116-1166	SKRUE, SEKSKANT; 5/16 24NF-2X82, STÅL 8.8 256031 (U1030)	EA	0001
01	15	P-2-F	5310-25-102-3031	SKIVE, FJÆR; M8 GHF332 (U1030)	EA	0001

0504-01

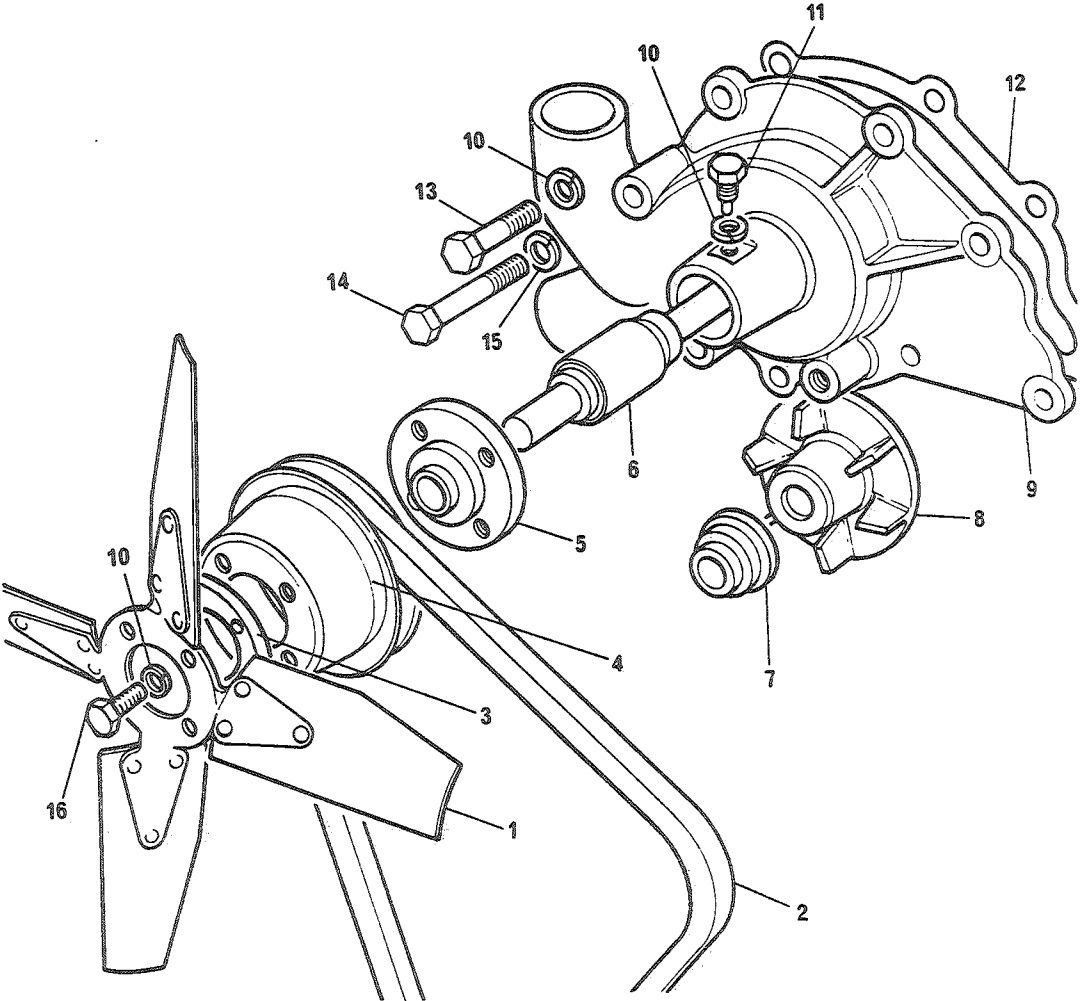

FIGNR	POSVR	K-V-F	NATO-KATALDGNR	ARTIKKELNAVN-TEKNISKE DATA/FABRIKANTDATA	ENH	ANT
01	16	P-3-F	5305-25-103-0999	SKRUE, SEKSKANT;1/2 20NF-2X19,STÅL 8.8 256205 (U1030)	EA	0004

0504-02

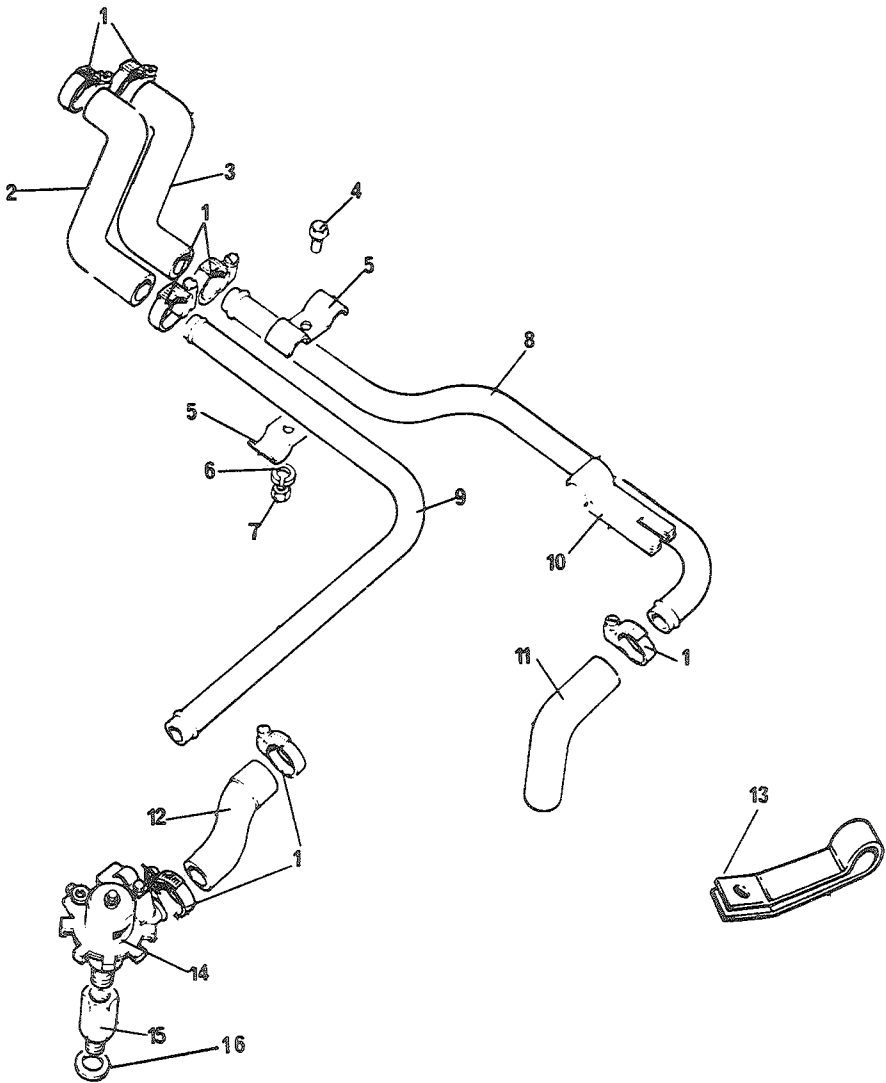

FIGNR	POSNR	K-V-F	NATO-KATALOGNR	ARTIKKELNAVN-TEKNISKE DATA/FABRIKANTDATA	ENH	ANT
				0504 - SLANGER OG RØR		
02	1	P-2-F	4730-25-101-2123	KLEMME, SLANGE; NR21, 23-27MM, MIN UTV SLANGEDIA 603887 (U1030)	EA	0007
02	2	P-2-F	4720-99-822-6097	SLANGE, FORMET; 594629 (U1030)	EA	0001
02	3	P-2-F	4720-99-822-6098	SLANGE, FORMET; 577292 (U1030)	EA	0001
02	4	P-2-F	5305-25-103-0947	SKRUE, SEKSKANT; 1/4 28NF-2X16, STÅL 8-8 255206 (J1030)	EA	0001
02	5	P-3-F	2540-99-825-4922	SADDLE CLIP; 594637 (U1030)	EA	0002
02	6	P-3-F	5310-25-102-3030	SKIVE, FJÆR; SPLITT, STÅL, FOR SKRUE M6 GHF331 (J1030)	EA	0001
02	7	P-3-F	5310-25-102-6815	MUTTER, SEKSKANT; NH604061 (U1030)	EA	0001
02	8	P-3-F	2540-99-825-4923	PIPE, HEATER RETURN; 594634 (U1030)	EA	0001
02	9	P-3-F	2540-99-824-3383	PIPE, HEATER OUTLET; 594631 (U1030)	EA	0001
02	10	P-3-F	5340-99-824-8415	CLIP, PIPE; 569778 (U1030)	EA	0001
02	11	P-2-F	4720-99-822-6099	SLANGE, FORMET; 594636 (U1030)	EA	0001
02	12	P-2-F	4720-99-822-6097	SLANGE, FORMET; 594629 (U1030)	EA	0002
02	13	P-4-F	2540-99-825-4924	CLIP, OUTLET PIPE; 624026 (U1030)	EA	0001
02	14	P-3-F	4820-99-822-6096	VALVE, ANGLE; 90577299 (U1030)	EA	0001
02	15	P-3-F	4730-99-824-7093	ADAPTOR, HEATER VAL-; 594622 (U1030)	EA	0001
02	16A	P-3-F	5330-99-849-8856	PAKNING; 213960 (U1030)	EA	0001
02	16B	P-3-F	5330-99-850-1592	PAKNING; 243959 (U1030)	EA	0001

GRUPPE 06	ELEKTRISK ANLEGG	Fig nr
0601	Vekselstrømsdynamo	01
0601	Vekselstrømsdynamo	02
0602	Spenningsregulator	01
0603	Selvstarter	01
0603	Dekslar, selvstarter	02
0605	Fordelel	01
0605	Coil og filter	02
0607	Instrumenter	01
0607	Instrumenter	02
0608	Brytere	01
0608	Brytere	02
0608	Reléer og kontakter	03
0608	Vindusspyler	04
0608	Vindusspusser med overføringer	05
0609	Frontlys	01
0609	Baklys	02
0609	Sideblinklys og taklampe	03
0611	Horn	01
0613	Hovedledningsnett, foran	01
0613	Hovedledningsnett, bak	02
0613	Tilleggsledningsnett m/jordinger, foran	03
0613	Tilleggsledningsnett m/jordinger, bak	04
0613	Radio- og tilhengerkontakter	05

0601-01

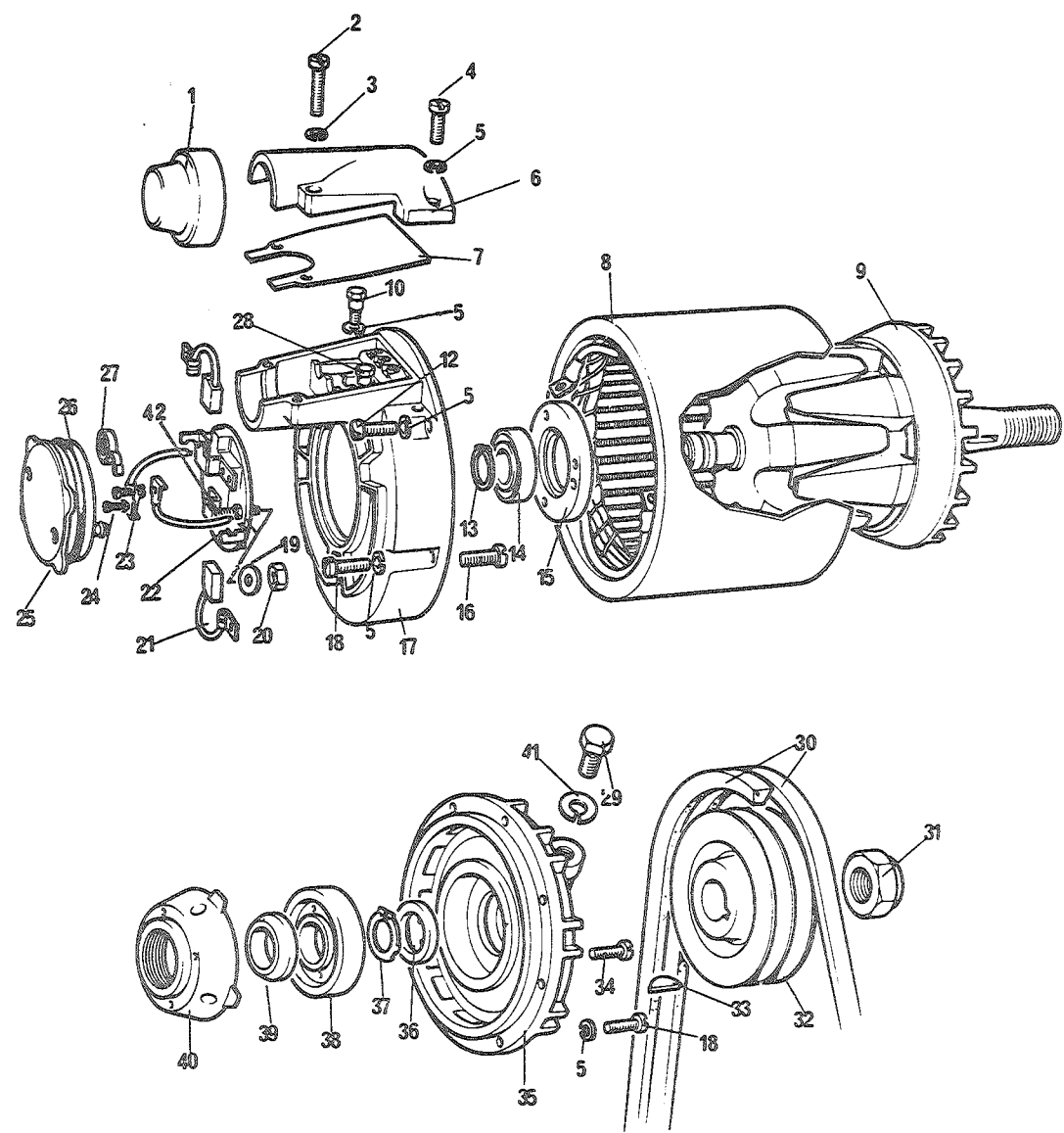

FIGNR	POSNR	K-V-F	NATO-KATALOGNR	ARTIKKELNAVN-TEKNISKE DATA/FABRIKANTDATA	ENH	ANT

				0601 - VEKSELSTRØMDYNAMO		

01	A	P-2-R	2920-99-828-1021	GENERATOR, FORBRENNI; 589039 (U1030)	EA	0001
01	1	P-3-F	2920-99-802-4075	COVER, DUST; 6019-531 (U0041)	EA	0001
01	2	P-4-F	5305-99-137-9224	SKRUE, SPOR; 1/4 28NF-2X10, S, SYL HD, DIA 10 5335-771C (U0041)	EA	0002
01	3	P-4-F	5310-25-116-1025	SKIVE, FJÆR; SPLITT, STÅL, FOR SKRUE M 7 5001-10 (U0041)	EA	0002
01	4	P-4-F	5305-25-103-2917	SKRUE, SPOR; NR10 32NFX13, S, 5.8, PAN HODE 5335-677F (U0041)	EA	0002
01	5	P-4-F	5310-25-102-3028	SKIVE, FJÆR; SPLITT, STÅL, FOR SKRUE M5 5244-22 (U0041)	EA	0016
01	6	P-4-F	5940-99-810-8870	COVER; 6019-215A (U0041)	EA	0001
01	7	P-4-F	2920-99-806-7448	PAKNING; 6019-575 (U0041)	EA	0001
01	8	P-4-R	2920-99-825-4944	STATOR, GENERATOR, FO; RTC1356 (U1030)	EA	0001
01	9	P-4-R	2920-99-802-6973	ROTOR, GENERATOR; 6019-386A (U0041)	EA	0001
01	10	P-4-F	5305-99-137-9225	SKRUE, SPOR; NR 10 32NFX9.5, S FORTIN, L SYL H 5335-772D (U0041)	EA	0001
01	12	P-4-F	5305-25-103-2920	SKRUE, SPOR; NR10 32NFX22, S, 5.8, PAN HODE 5335-677 (U0041)	EA	0002
01	13	P-4-F	2920-99-825-4945	CIRCLIP; RTC1354 (U1030)	EA	0001
01	14	P-4-F	3110-99-914-4250	LAGER, KULE; 6205-2RS (U0214)	EA	0001
01	15	P-4-F	2920-99-802-6971	CLAMP PLATE; 6019-253 (U0041)	EA	0001
01	16	P-4-F	5305-99-137-9226	SKRUE, SPOR; 1/4 28NFX31, STÅL, L SYL HODE RTC1355 (U1030)	EA	0003
01	17	P-4-F	2920-99-821-8342	ENDEDEKSEL, ROTEREND; ROTERENDE KOMPLETT 6019-642 (U0041)	EA	0001
01	18	P-4-F	5305-25-126-4678	SKRUE, SPOR; M5X0.8X18, STÅL, L SYL HODE 601650 (U1030)	EA	0009

0601-01

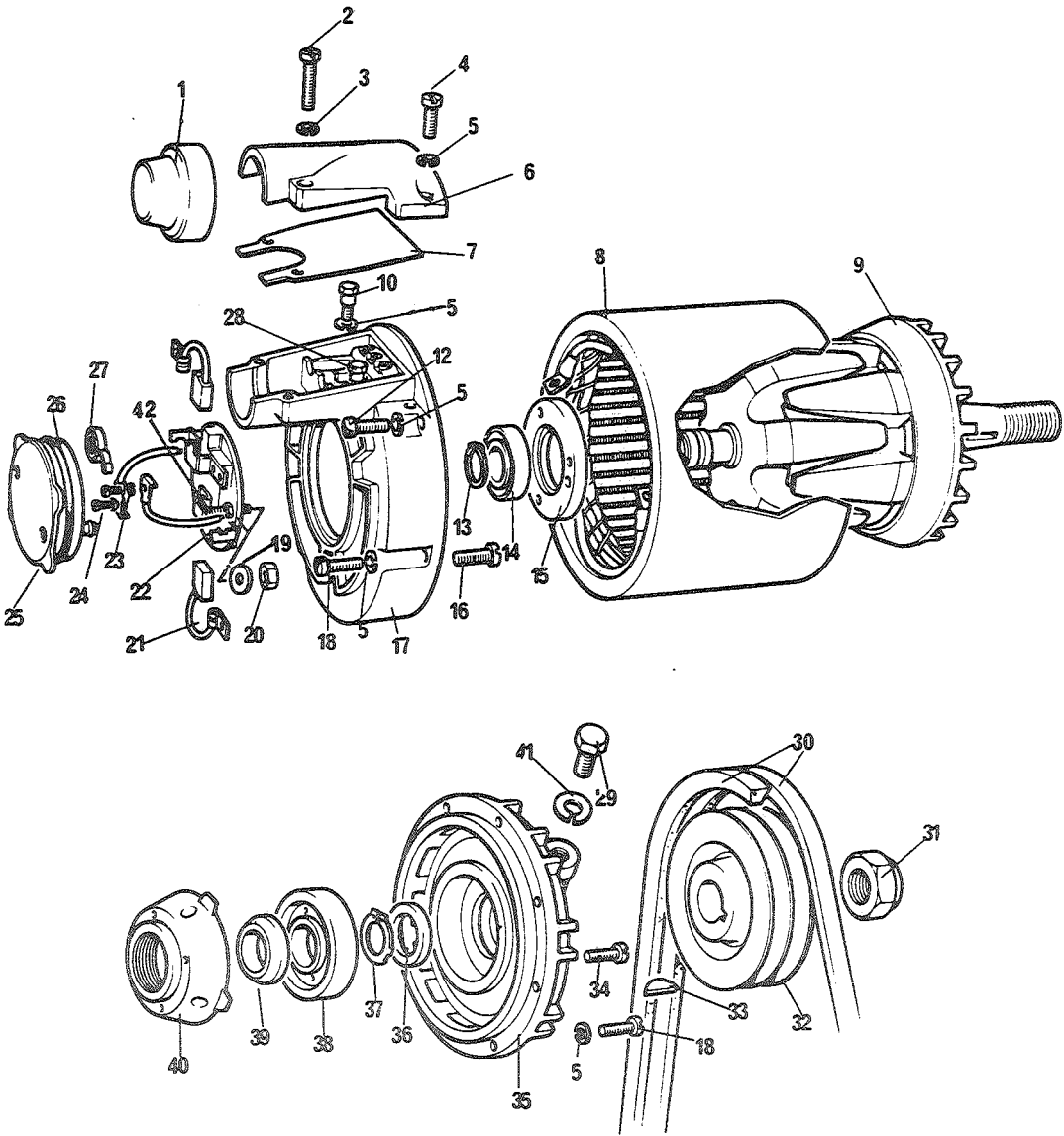

FIGNR	POSNR	K-V-F	NATO-KATALOGNR	ARTIKKELNAVN-TEKNISKE DATA/FABRIKANTDATA	ENH	ANT
01	18A	P-4-F	5305-25-103-2919	SKRUE, SPOR; NR 10 32NFX19, S, 5.8, PAN HODE 5335-677E (U0041)	EA	0009
01	19	P-4-F	5310-25-101-8218	SKIVE, FJÆR; SPLITT, STÅL, FOR SKRUE M4 5293-39 (U0041)	EA	0002
01	20	P-4-F	5310-25-102-6764	MUTTER, SEKSKANT; NR 6 32NC, S, 8.8, 5/16, H 2.8 MM NU9-421 (U0041)	EA	0006
01	21	P-2-F	5977-99-881-5728	BRUSH; 6067-69 (U0041)	EA	0002
01	22	P-2-F	5977-99-881-2997	BØRSTEHOLDER; 6019-373 (U0041)	EA	0001
01	23	P-4-F	5310-25-102-3024	SKIVE, FJÆR; SPLITT, STÅL, FOR SKRUE M 2.5 5268-28 (U0041)	EA	0002
01	24	P-4-F	5310-99-821-8437	SKIVE, UNDERLAG; STÅL, FOR SKRUE NR 10, YD 11, T 0.9 NW1-13Z1 (U0041)	EA	0002
01	25	P-4-F	2920-99-808-9682	DEKSEL, ELEKTRISK GE; 6019-338A (U0041)	EA	0001
01	26	P-4-F	5330-99-810-7948	SEAL; 6019-704 (U0041)	EA	0001
01	27	P-2-F	2920-99-804-1563	FJÆR, BØRSTE, GENERAT; 5885-32 (U0041)	EA	0002
01	28	P-4-F	2920-25-128-2464	SKRUE; 6019-677 (U0041)	EA	0001
01	29	P-4-F	5365-99-821-5500	PLUGG, SKRUEGJENGET; 5876-54A (U0041)	EA	0001
01	30	P-2-F	3030-99-873-7903	BELTS, V, ENDLESS, MAT; PAR 538393 (U1030)	EA	0001
01	31	P-4-F	5310-99-137-9227	MUTTER, SELVLÅSENDE, 3/4 16UNF, S, 8.8, NV 1 1/8, H 17 RTC1359 (U1030)	EA	0001
01	32	P-4-F	3020-99-801-3536	REMSKIVE, SPOR; 554286 (U1030)	EA	0001
01	33	P-4-F	5315-99-943-5957	KILE; NK1-9 (U0041)	EA	0001
01	34	P-4-F	5305-25-126-4675	SKRUE, SPOR; M5X0.8X25, STÅL, L SYL HODE 606395 (U1030)	EA	0001
01	35	P-4-F	2920-99-810-8034	SHIELD, DRIVE END; 6019-381A (U0041)	EA	0001
01	36	P-4-F	2920-99-825-4949	OIL SEAL; 601646 (U1030)	EA	0001

0601-01

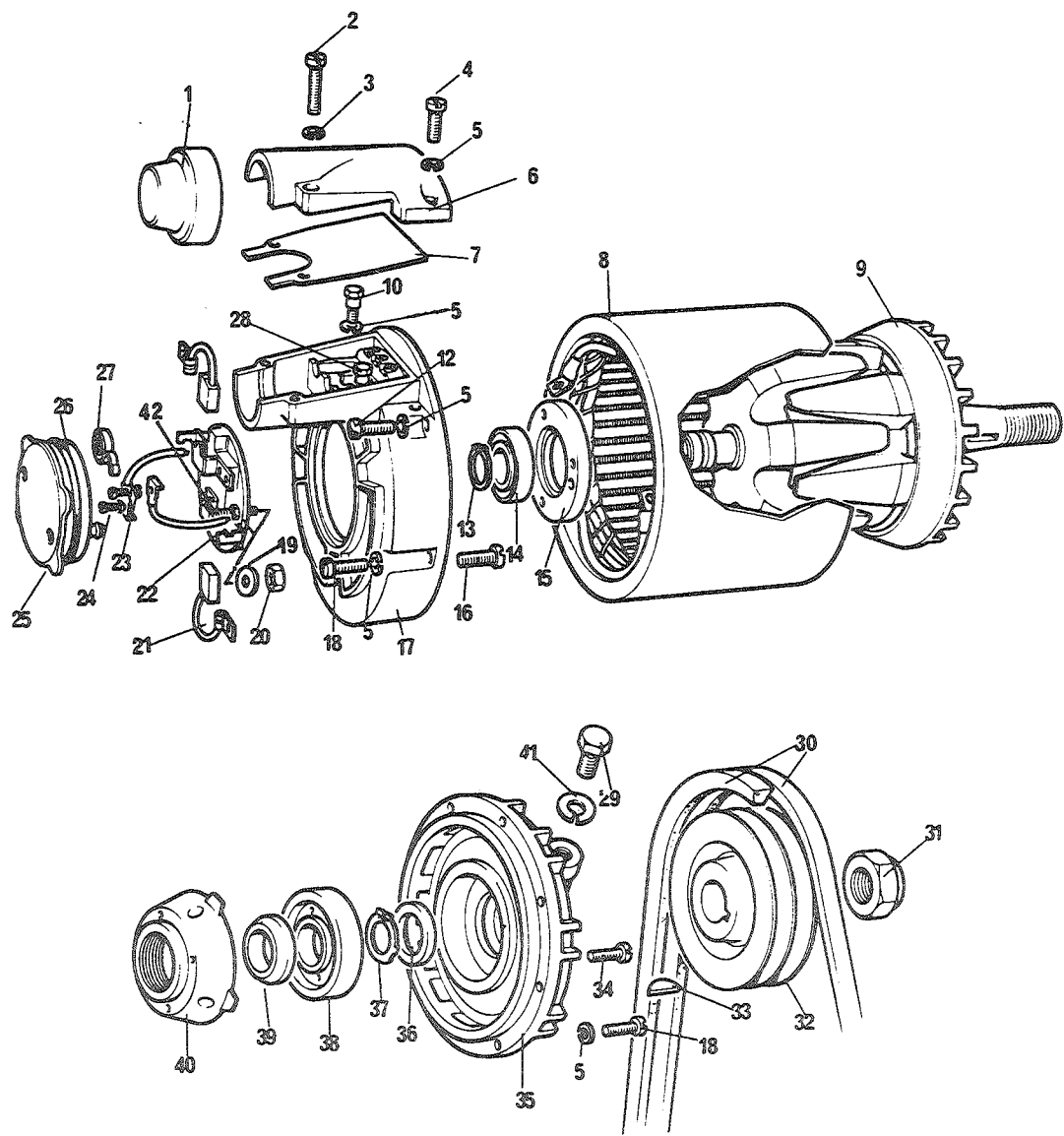

FIGVR	POSVR	K-V-F	NATO-KATALOGNR	ARTIKKELNAVN-TEKNISKE DATA/FABRIKANTDATA	ENH	ANT
01	37	P-4-F	2920-99-825-5100	CIRCLIP; RTC1358 (U1030)	EA	0001
01	38	P-4-F	2920-99-825-5101	BEARING, GENERATOR; CRL10A (U0041)	EA	0001
01	39	P-4-F	3120-99-806-7449	LAGER, SKIVE, TRYKK; 6019-703 (U0041)	EA	0001
01	40	P-4-F	3110-99-810-8875	PLATE, STØTTE, LAGER; 6019-491 (U0041)	EA	0002
01	41	P-4-F	5310-25-126-4677	WASHER LOCK; 5001-26 (U0041)	EA	0001
01	42	P-2-F	5307-99-810-8846	SKRUE, PINNE, HELT OP; 6019-329A (U0041)	EA	0002

PDF compression, OCR, web optimization using a watermarked evaluation copy of CVISION PDFCompressor

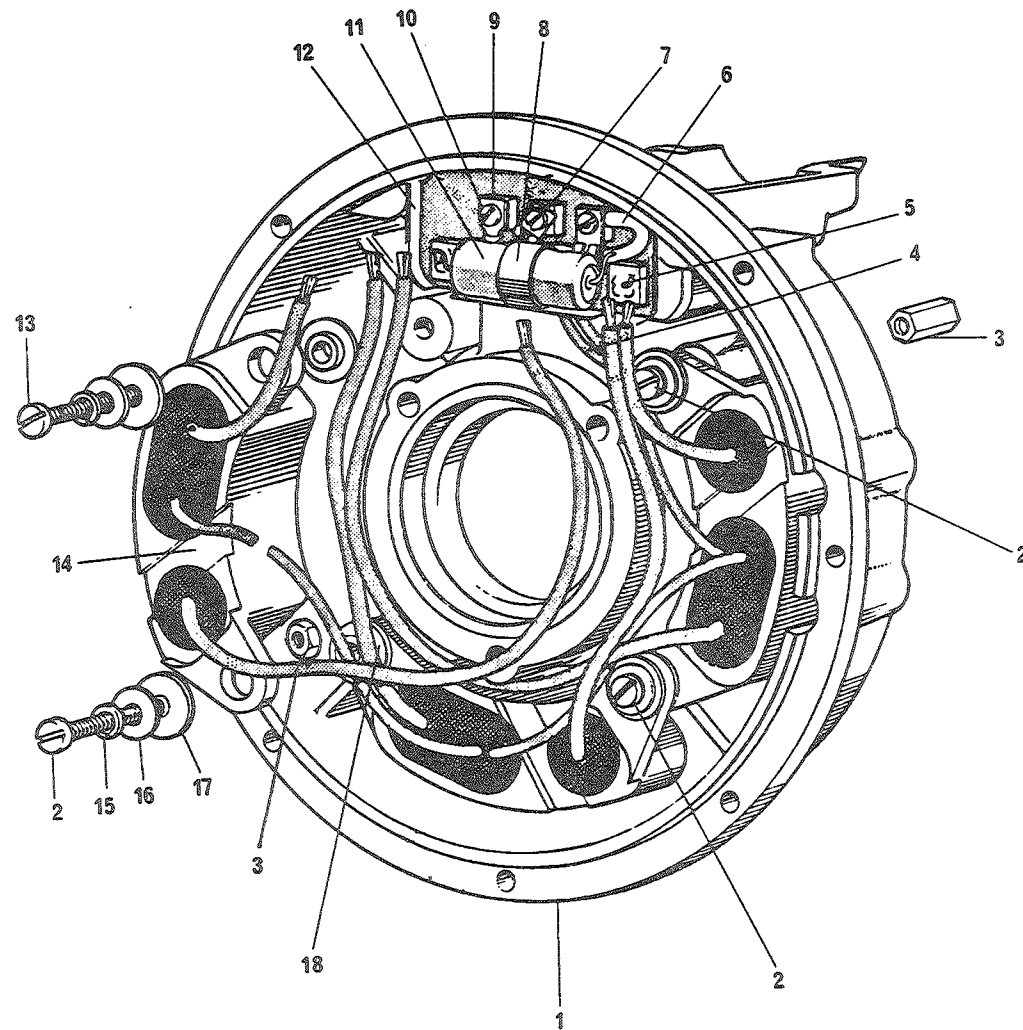

FIGNR	POSNR	K-V-F	NATO-KATALOGNR	ARTIKKELNAVN-TEKNISKE DATA/FABRIKANTDATA	ENH	ANT
				0601 - VEKSELSTRØMDYNAMO		
02	1	P-4-F	2920-99-825-5102	SHIELD SLIP;UTEN DIODER 90606393 (U1030)	EA	0001
02	2	P-4-F	5305-99-137-8286	SKRUE, SPOR;NR 10 32NFX29,STÅL,L SYL HØDE 5335-677J (U0041)	EA	0003
02	3	P-4-F	5310-99-810-8904	MUTTER,SEKSKANT;NR 10 32NF,S,8.8,NV 5/16,H 19 MM 5330-412 (U0041)	EA	0004
02	4	P-4-F	2920-99-821-8433	LEDNING,ELEKTRISK,T; 6019-239 (U0041)	EA	0001
02	5	P-4-F	5940-99-825-0443	KABELSKO; 6019-213D (U0041)	EA	0002
02	6	P-4-F	6150-99-825-0444	LEDNING,ELEKTRISK,T; 6019-420 (U0041)	EA	0001
02	7	P-4-F	5940-99-821-8430	KABELSKO; 6019-212B (U0041)	EA	0002
02	8	P-4-F	5340-99-810-8900	CLIP,FIXING CAPACIT; 6019-232 (U0041)	EA	0001
02	9	P-4-F	5310-25-102-3024	SKIVE,FJÆR;SPLITT,STÅL,FØR SKRUE M 2.5 5268-28 (U0041)	EA	0002
02	10	P-4-F	5305-99-825-0447	SKRUE, SPOR;NR 4 40NCX4.8.S FØRNI,PAN HØDE 5335-7694 (U0041)	EA	0002
02	11	P-4-F	5910-99-828-6194	KONDENSATOR,FAST,ME; 6019-735 (U0041)	EA	0002
02	12	P-4-F	5970-99-821-8434	BASE,TERMINAL; 6019-564 (U0041)	EA	0001
02	13	P-4-F	5305-25-103-2920	SKRUE, SPOR;NR10 32NFX22,S,5.8,PAN HØDE 5335-677 (U0041)	EA	0005
02	14	P-4-F	2920-99-821-8431	HEAT SINK AND DIODE; 6019-714 (U0041)	EA	0003
02	15	P-4-F	5310-25-102-3028	SKIVE,FJÆR;SPLITT,STÅL,FØR SKRUE M5 5244-22 (U0041)	EA	0004
02	16	P-4-F	5310-99-813-0216	SKIVE,UNDERLAG;STÅL,FØR NR 10,YD 12,T 1.5 NW2-28Z1 (U0041)	EA	0004
02	16A	P-4-F	5310-99-821-8437	SKIVE,UNDERLAG;STÅL,FØR SKRUE NR 10,YD 11,T 0.9 NW1-13Z1 (U0041)	EA	0004
02	17	P-4-F	2920-99-825-5103	BUSH,INSULATING; 90606389 (U1030)	EA	0004

0601-02

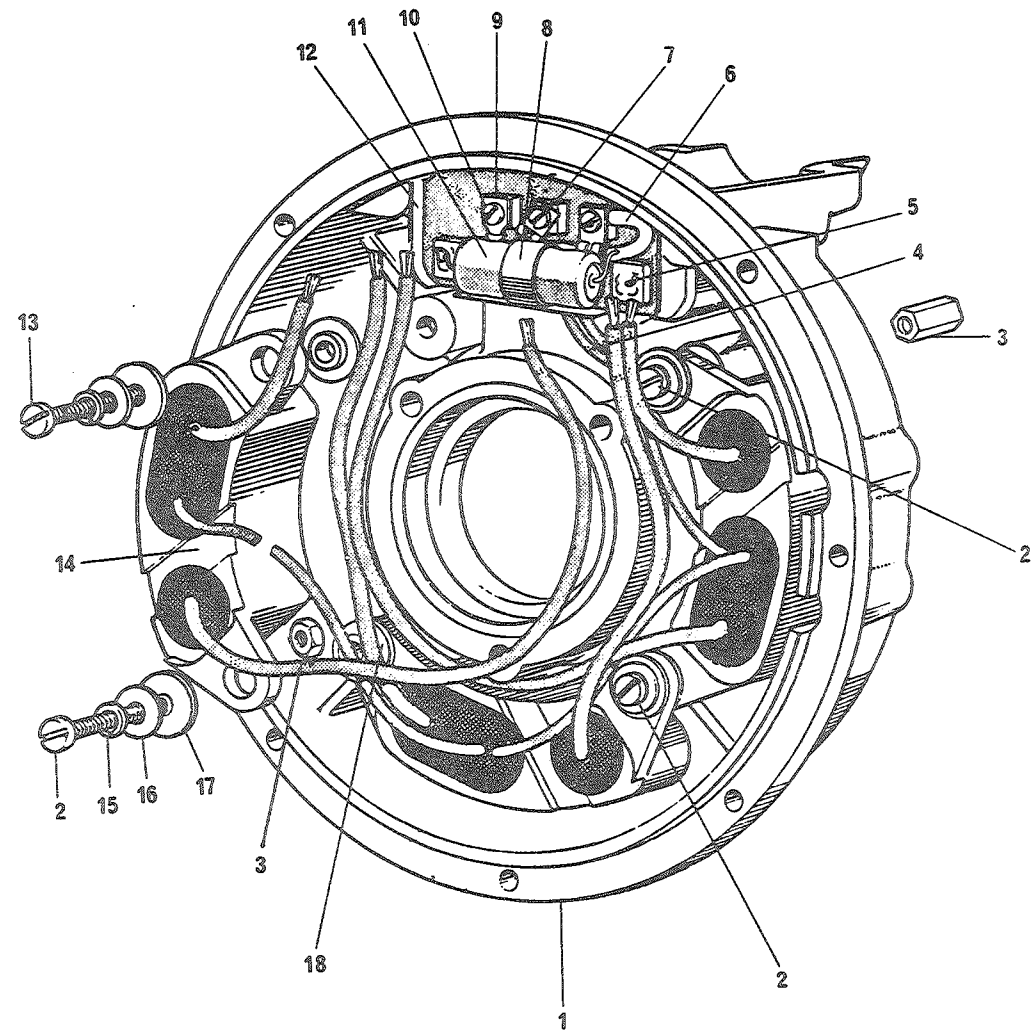

FIGNR	POSNR	K-V-F	NATO-KATALOGNR	ARTIKKELNAVN-TEKNISKE DATA/FABRIKANTDATA	ENH	ANT
02	17A	P-4-F	5970-99-802-6974	ISOLATOR, BØSSING; 6019-244 (U0041)	EA	0004
02	18	P-4-F	2920-99-825-5104	BUSH, INSULATING; 90606392 (U1030)	EA	0004
02	18A	P-4-F	2920-99-810-9763	BUCH INSULATING; 6019-358 (U0041)	EA	0001

0602-01

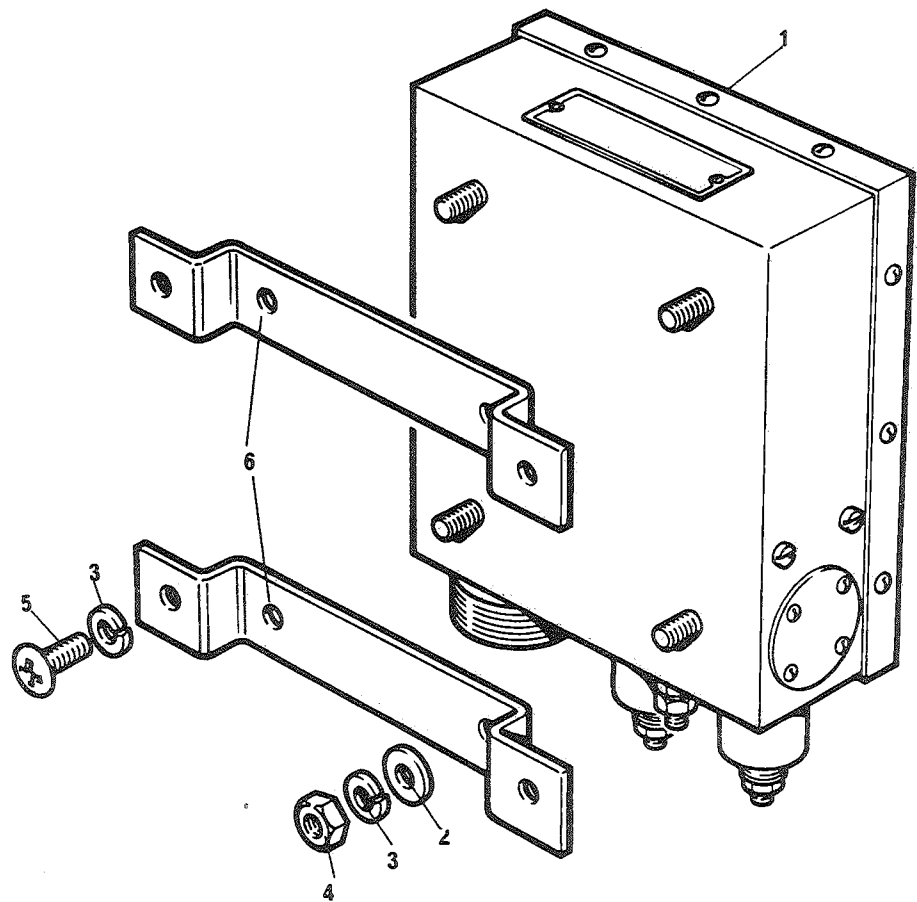

FIGNR	PDSNR	K-V-F	NATO-KATALOGNR	ARTIKKELNAVN-TEKNISKE DATA/FABRIKANTDATA	ENH	ANT
				0602 - SPENNINGSREGULATER		
01	1	P-2-R	2920-99-825-5230	REGULATOR, GENERATOR; KOMPLETT 575346 (U1030)	EA	0001
01	1A	P-3-R	2920-99-815-2540	REGULATOR, GENERATOR; 440A-24-2 (U0041)	EA	0001
01	2	P-3-F	5310-99-829-2295	SKIVE, UNDERLAG; STÅL, FOR SKRUE 1/4, YD 19, T 1.5 WP8019 (U1030)	EA	0004
01	3	P-3-F	5310-25-102-3030	SKIVE, FJÆR; SPLITT, STÅL, FOR SKRJE M6 GHF331 (J1030)	EA	0008
01	4	P-3-F	5310-25-102-6815	MUTTER, SEKSKANT; 1/4 IN 28 UNF NH604061 (U1030)	EA	0004
01	5	P-3-F	5305-25-103-2928	SKRUE, SPDR; 1/4 28 NFX10, S, 5.8, PAN HODE 78208 (U1030)	EA	0004
01	6	P-4-F	2540-99-825-6125	STRAP, MOUNTING; 575331 (U1030)	EA	0002

0603-01

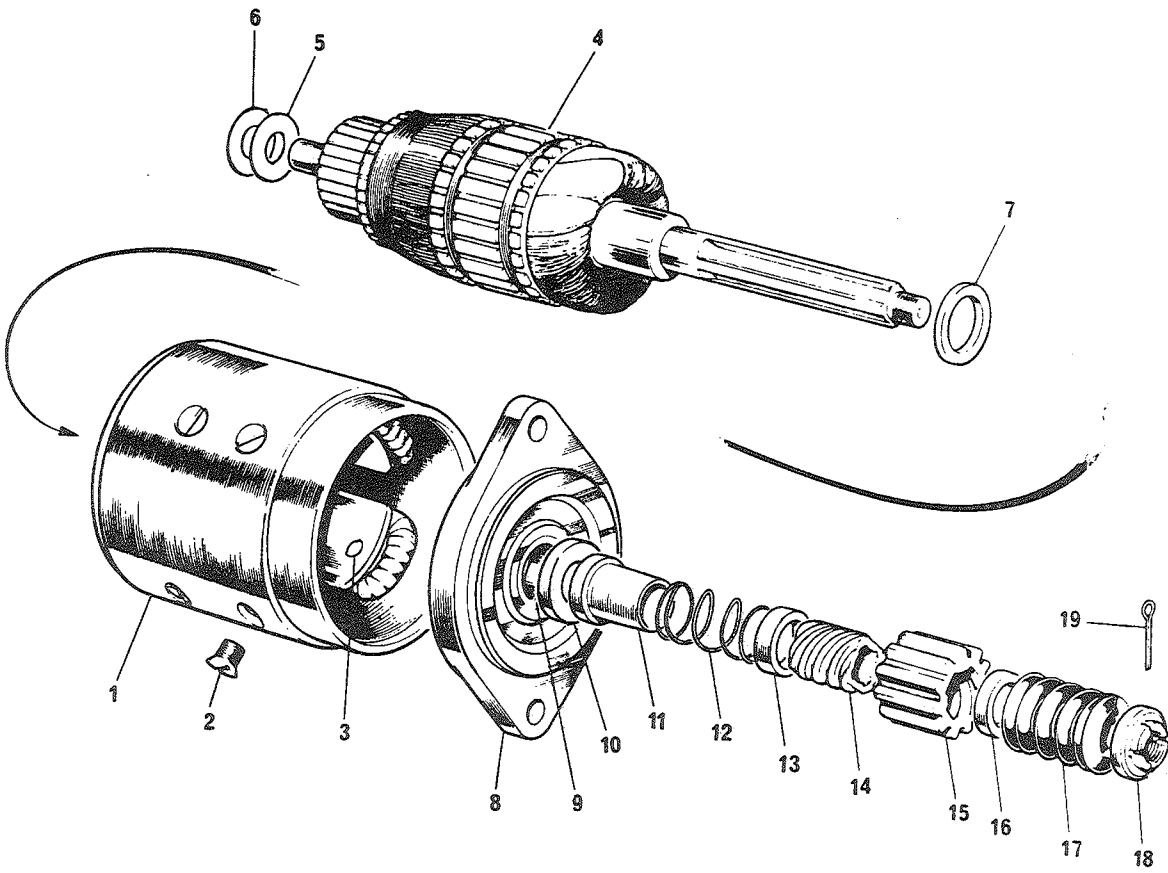

FIGNR	POSNR	K-V-F	NATO-KATALOGNR	ARTIKKELNAVN-TEKNISKE DATA/FABRIKANTDATA	ENH	ANT

				0603 - SELVSTARTER		

01	1	P-2-R	2920-99-804-1768	STARTER, FORBRENNING; 1301500 (U0041)	EA	0001
01	2	P-4-F	5305-99-803-8008	SKRUE, SPOR; 3/8 16BSWX17, STÅL, SENK HODE 5333-58 (U0041)	EA	0008
01	3	P-4-F	2920-99-804-1774	COIL, FIELD, STARTER-; F439 (U0041)	EA	0004
01	4	P-4-R	2920-99-804-1775	ARMATURE, STARTER; CAV-A679 (U0041)	EA	0001
01	5	P-4-F	5310-99-803-7984	SKIVE, UNDERLAG; STÅL, FOR 1/2, YD 41, T 0.8 5325-32A (U0041)	EA	0001
01	6	P-4-F	5310-99-803-7983	SKIVE, UNDERLAG; MESSING, FOR 1/2, YD 27, T 1.1 5325-31A (U0041)	EA	0001
01	7	P-4-F	5310-99-803-9775	SKIVE, UNDERLAG; 5339-409 (U0041)	EA	0001
01	8	P-4-F	2920-99-804-1787	ENDEDEKSEL, ROTEREND; 5325-352 (U0041)	EA	0001
01	9	P-4-F	3120-99-804-1786	BEARING, SLEEVE?; 5325-351 (U0041)	EA	0001
01	10	P-4-F	2920-99-803-8062	WASHER, DISTANCE; 5435-39 (U0041)	EA	0001
01	11	P-4-F	5340-99-804-1782	SETE, SKRUETRYKKFJÆR; 5325-345 (U0041)	EA	0001
01	12	P-4-F	2920-99-803-7721	SPRING; 5325-344 (U0041)	EA	0001
01	13	P-4-F	5310-99-804-1784	SKIVE, FORSENKET; STÅL, FOR SKRUE 7/8, YD 29, T 1.9 5325-346 (U0041)	EA	0001
01	14	P-4-F	2920-99-804-1780	SLEEVE, SCREW IN; 5325-342 (U0041)	EA	0001
01	15	P-4-F	2920-99-804-1781	PINION, STARTER; 5325-343 (U0041)	EA	0001
01	16	P-4-F	5310-99-804-1779	SKIVE, UNDERLAG; STÅL, FOR SKRUE 3/4, YD 29, T 5.5 5325-341 (U0041)	EA	0001
01	17A	P-4-F	5360-99-406-0365	SPRING, HELICAL, COMP; Z5435-22 (U0041)	EA	0001
01	17B	P-4-F	2920-99-804-1778	FJÆR, SKRUE, TRYKK; 5325-340 (U0041)	EA	0001

0603-01

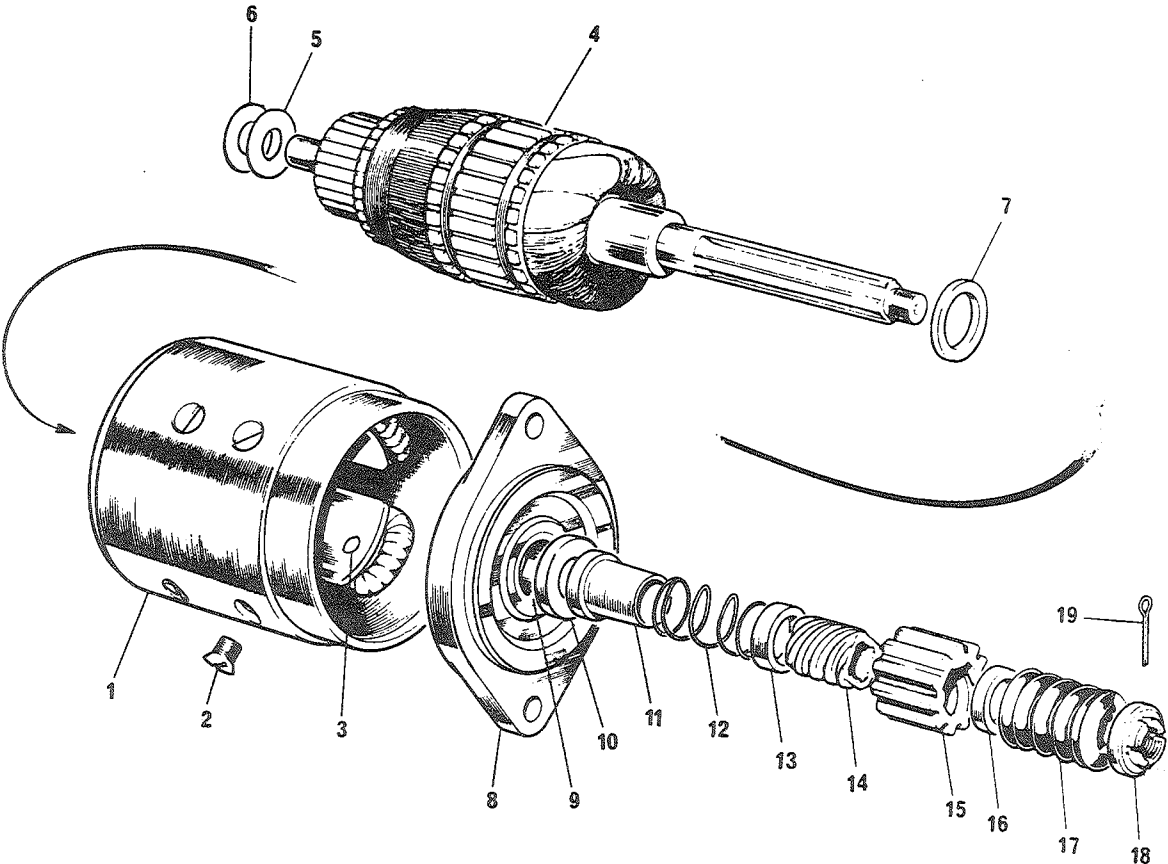

FIGNR	POSNR	K-V-F	NATO-KATALOGNR	ARTIKKELNAVN-TEKNISKE DATA/FABRIKANTDATA	ENH	ANT
01	18	P-4-F	5310-99-804-1785	MUTTER,RUND; 5325-347 (U0041)	EA	0001
01	19	P-4-F	5315-25-109-6600	SPLINT,SAKSE; 5325-348 (U0041)	EA	0001

0603-02

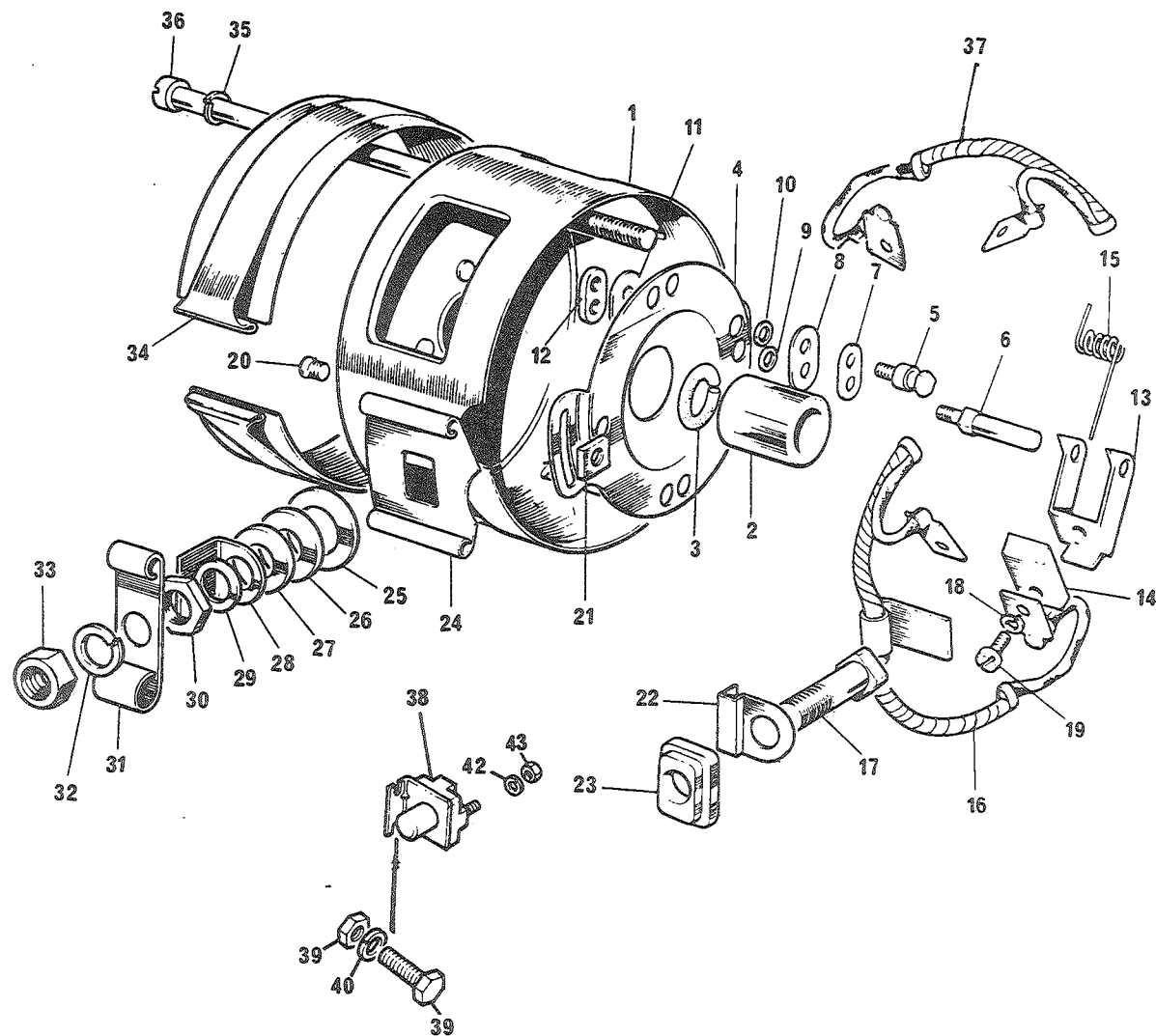

FIGNR	POSNR	K-V-F	NATO-KATALOGNR	ARTIKKELNAVN-TEKNISKE DATA/FABRIKANTDATA	ENH	ANT

				0603 - DEKSLER, SELVSTARTER		

02	A	X-4	2920-99-803-9669	SHIELD, ASSY; 5325-258 (U0041)	EA	0001
02	1	P-4-F	2920-99-803-9663	ENDEDEKSEL, ROTEREND; 5325-151 (U0041)	EA	0001
02	2	P-4-F	3120-99-803-9668	BEARING, SLEEVE? 5325-254 (U0041)	EA	0001
02	3	P-4-F	2920-99-803-7985	PACKING RING; 5325-34A (U0041)	EA	0001
02	4	P-4-F	5977-99-801-3528	HOLDERSAMMENSTILLIN; BESTÅR AV POS 4-15 5325-77B (U0041)	EA	0001
02	5	K-4		RING ISOLASJON;	EA	0001
02	6	K-4		BOLT SPESIAL;	EA	0001
02	7	K-4		SKIVE SPESIAL;	EA	0001
02	8	K-4		SKIVE SPESIAL;	EA	0001
02	9	K-4		SKIVE SPESIAL;	EA	0001
02	10	K-4		SKIVE SPESIAL;	EA	0001
02	11	K-4		SKIVE SPESIAL;	EA	0001
02	12	K-4		MUTTER SPESIAL;	EA	0001
02	13	P-2-F	5977-99-804-1769	HOLDER, ELECTRICAL -; 5325-27 (U0041)	EA	0004
02	14	P-2-F	5977-99-401-5756	BØRSTESETT; 6058-19 (U0041)	EA	0001
02	15	P-2-F	5360-99-803-9660	SPRING, HELICAL, TORS; 5325-130 (U0041)	EA	0004
02	16	P-4-F	2920-25-126-4681	LEAD FOR BRUSH; NEGATIV 5325-185 (U0041)	EA	0002
02	17	P-4-F	5940-99-401-4456	TERMINAL PDST; 5325-20 (U0041)	EA	0001

0603-02

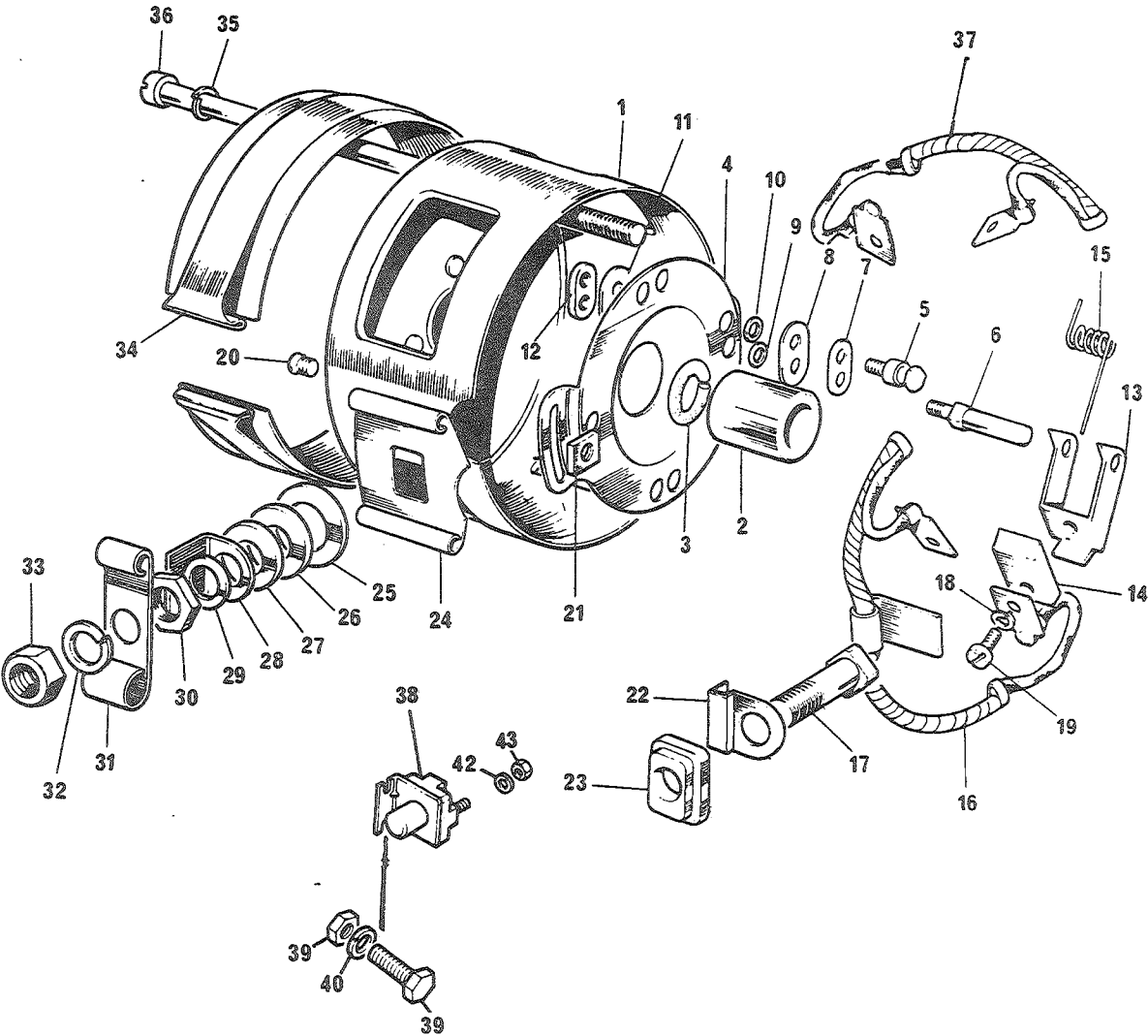

FIGNR	POSNR	K-V-F	NATO-KATALOGNR	ARTIKKELNAVN-TEKNISKE DATA/FABRIKANTDATA	ENH	ANT
02	18	P-4-F	5310-25-102-3028	SKIVE,FJÆR;SPLITT,STÅL,FØR SKRUE M5 WM702001 (U1030)	EA	0004
02	19	P-4-F	5305-99-805-6832	SKRUE,SPØR;NR 4 Ø,66BAX14,S FORTIN,FLATT HD NS34-8T1 (U0041)	EA	0004
02	20	P-4-F	5305-99-805-6833	SKRUE,SPØR;NR 2 Ø,81BAX8,5,STÅL,SENK HØDE NS100-1 (U0041)	EA	0002
02	21	P-4-F	5310-99-805-7428	MUTTER,FIRKANT;NR 2 BA 0.81,S,L 11,B 9.5,H 3.2 5314-82 (U0041)	EA	0002
02	22	P-4-F	5970-99-803-7987	ISOLATOR,PLATE; 5325-39 (U0041)	EA	0001
02	23	P-4-F	5970-99-803-7982	INSULATOR,BUSHING?; 5325-22 (U0041)	EA	0001
02	24	P-4-F	5340-99-803-9662	KLIPS,FJÆR; 5325-149 (U0041)	EA	0001
02	25	P-4-F	5310-99-401-4543	SKIVE,UNDERLAG;STÅL,FØR SKRUE 3/8,YD 16,T 0.7 5339-1 (U0041)	EA	0001
02	26	P-4-F	5970-99-803-8032	WASHER PAPER; 5339-44 (U0041)	EA	0001
02	27	P-4-F	5310-99-401-4465	SKIVE,UNDERLAG;STÅL,FØR SKRUE 3/8,YD 21,T 2.8 5325-43 (U0041)	EA	0001
02	28	P-4-F	5970-99-804-1776	ANGLE BRACKET; 5314-68 (U0041)	EA	0001
02	29	P-4-F	5310-12-155-6893	SKIVE,UNDERLAG;STÅL,FØR SKRUE 7/16,YD 20,T 1.6 2208 (U0041)	EA	0001
02	30	P-4-F	5310-25-120-1652	MUTTER,SEKSKANT;3/8 20BSF,S,8.8,NV 0.598,H 7.8 2827 (U1030)	EA	0001
02	31	P-4-F	5940-99-804-1777	KABELSKO; 5325-67 (U0041)	EA	0001
02	32	P-4-F	5310-25-102-3032	SKIVE,FJÆR;SPLITT,STÅL,FØR SKRUE 3/8 IN GHF333 (J1030)	EA	0001
02	33	P-4-F	5310-99-849-8787	MUTTER, SELVLÅSENDE;3/8 20BSF,S,NV 0.596,H 10 MM 50526 (U1030)	EA	0001
02	34	P-4-F	2920-99-803-7980	DEKSEL,ADKOMST,ELEK; 5324-99 (U0041)	EA	0001
02	35	P-4-F	5310-25-102-3030	SKIVE,FJÆR;SPLITT,STÅL,FØR SKRUE M6 GHF331 (J1030)	EA	0002
02	36	P-4-F	5305-99-803-7216	SKRUE,SPØR;1/4 26BSFX182,STÅL,SUL HØDE NS85-22Z1 (U0041)	EA	0002

0603-02

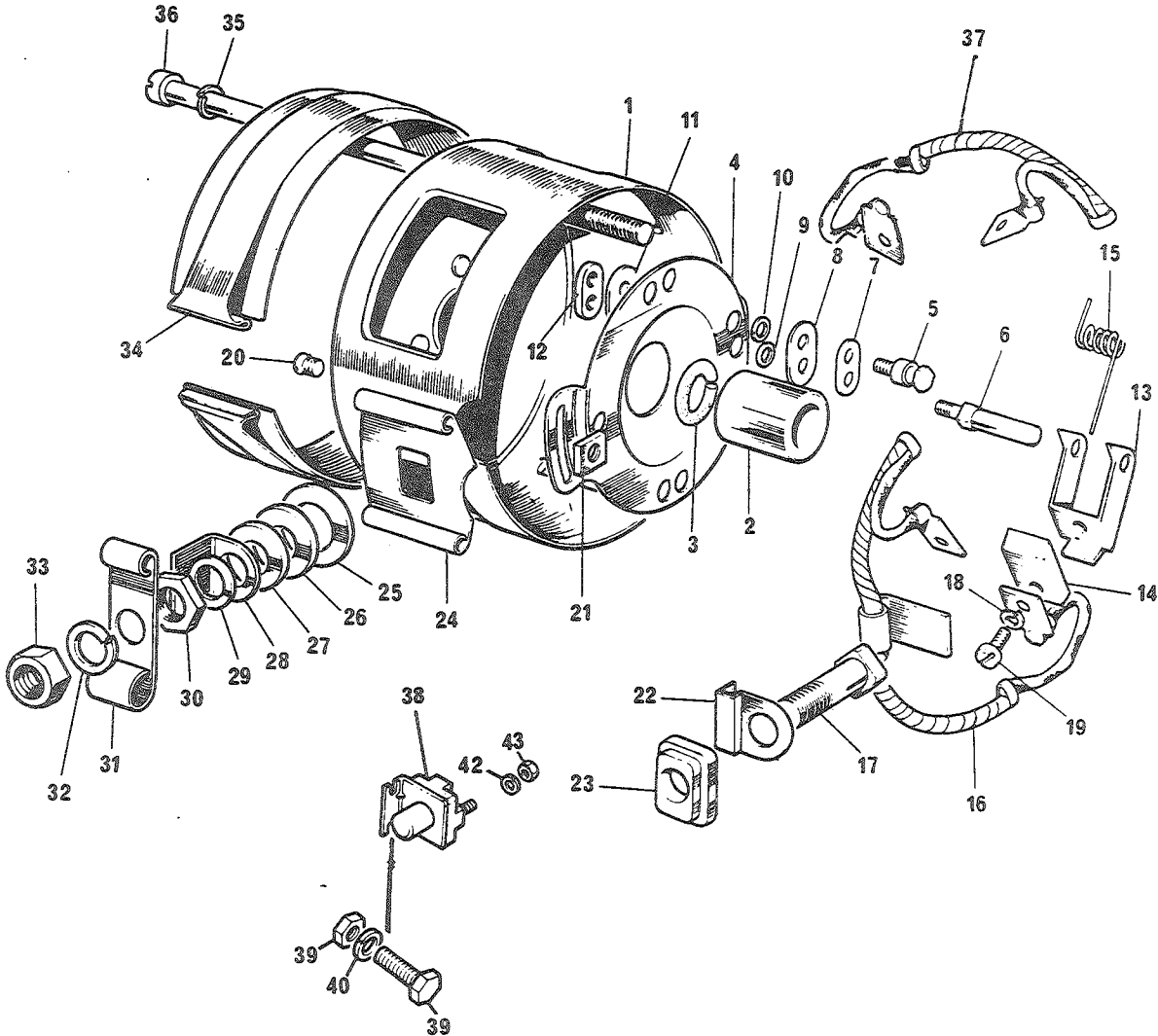

FIGVR	POSNR	K-V-F	NATO-KATALOGNR	ARTIKKELNAVN-TEKNISKE DATA/FABRIKANTDATA	ENH	ANT
02	37	P-4-F	2920-99-804-1773	LEDNING,ELEKTRISK,T;POSETIV 5325-357 (U0041)	EA	0002
02	38	P-2-R	2920-99-827-3211	SOLENOID,ENGINE ST-; 76844 (K0049)	EA	0001
02	39	P-2-F	5305-25-116-5565	SKRUE,SEKSKANT;NR 10 32NF-2X16,STÅL 8.8 257019 (U1030)	EA	0002
02	40	P-2-F	5310-25-102-3028	SKIVE,FJÆR;SPLITT,STÅL,FOR SKRUE M5 WM702001 (U1030)	EA	0002
02	41	P-2-F	5310-25-100-7193	MUTTER,SEKSKANT;NR 10 32NF,S,8.8,NV 5/16,H 4.2MM HN2005 (U1030)	EA	0002
02	42	P-2-F	5310-12-148-0560	SKIVE,FJÆR;INV TEN,STÅL,FOR SKRUE M8 J8,4DIN6798 (D8286)	EA	0002
02	43	P-2-F	5310-99-120-1529	MUTTER,SEKSKANT;5/16 22BSF,S,5.0,NV 0.521,H 6.3 2828 (U1030)	EA	0002

0605-01

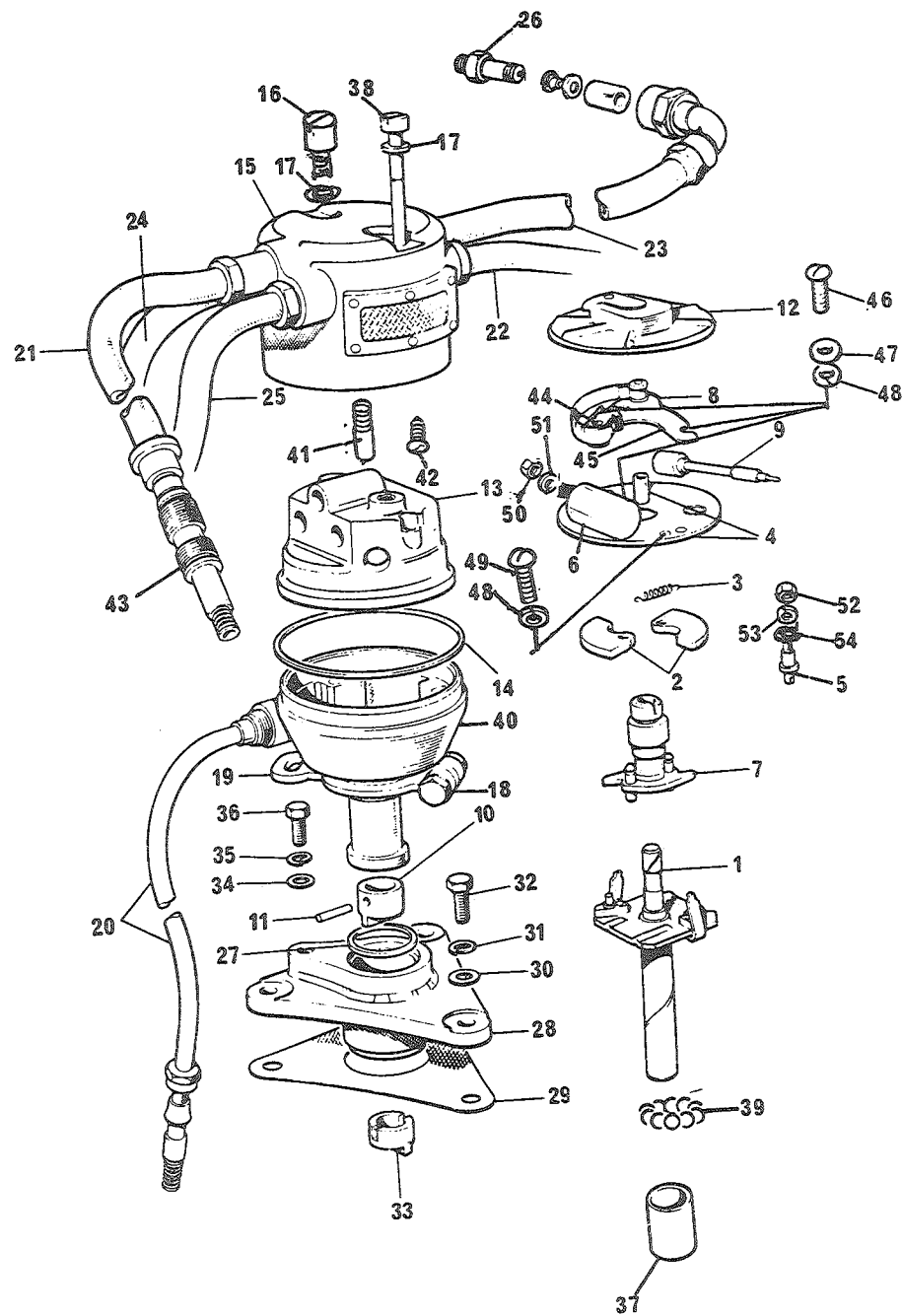

FIGNR	POSNR	K-V-F	NATO-KATALOGNR	ARTIKKELNAVN-TEKNISKE DATA/FABRIKANTDATA	ENH	ANT
				0605 - FORDELER		
01	A	P-2-R	6120-99-402-7662	DISTRIBUTOR SCREEN-; 40753 (K1089)	EA	0001
01	1	P-4-F	2920-99-806-5075	SHAFT AND PLATE; 400468 (K0049)	EA	0001
01	2	P-4-F	2920-99-806-5267	LODD, TENNINGSFORDEL; 410033S (K0049)	EA	0001
01	3A	P-4-F	2520-99-849-9277	BRACKET, SPRINGS, RE-; 502205 (U1030)	EA	0001
01	3B	P-2-F	2920-99-806-6466	FJÆRSETT, FORDELER; 54410187 (K0049)	EA	0001
01	4	P-4-F	2920-99-803-5179	PLATE, TENNINGSKONTA; 54417062 (K0049)	EA	0001
01	5	P-4-F	2920-99-806-6298	PILLAR SPRING CONT-; 400484 (K0049)	EA	0001
01	6	P-2-F	5910-99-803-5179	CAPASITOR; 484342 (K0049)	EA	0001
01	7	P-4-F	2920-99-806-5586	KAM, TENNINGSFORDELE; 420017 (K0049)	EA	0001
01	8	P-2-F	2920-99-806-5309	KONTAKTSETT, FORDELE; 410607 (K0049)	EA	0001
01	9	P-2-F	2920-99-806-6598	LEAD-LT. CONNECTOR; 400487 (K0049)	EA	0001
01	10	P-4-F	2920-99-806-5079	KOBLING, AKSEL, STIV; 400488 (K0049)	EA	0001
01	11	P-4-F	5315-99-806-5080	PINNE, SYLINDRISK, JT; 400489 (K0049)	EA	0001
01	11A	P-2-F	5315-99-806-5138	PINNE; 404314 (K0049)	EA	0001
01	12	P-2-F	2920-99-806-5076	ROTOR, TENNINGSFORDE; 400477 (K0049)	EA	0001
01	13	P-2-F	2920-99-806-5518	LOKK, TENNINGSFORDEL; 90-600725 (U1030)	EA	0001
01	14	P-2-F	5330-99-806-5078	PAKNING; 400486 (K0049)	EA	0001
01	15	P-4-R	2920-99-806-5310	SKJERM, TENNINGSFORD; 410508 (K0049)	EA	0001

0605-01

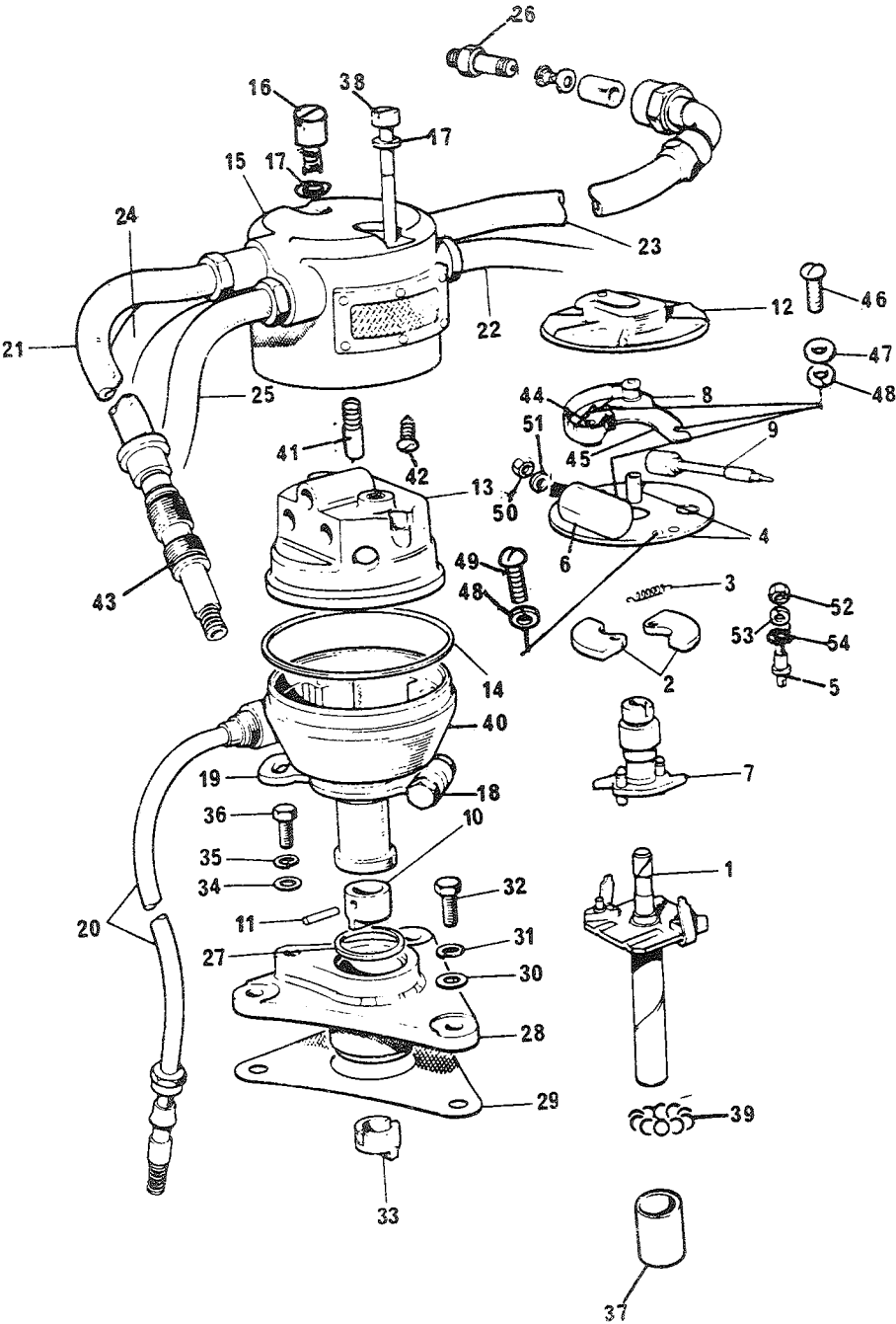

FIGNR	POSNR	K-V-F	NATO-KATALDGNR	ARTIKKELNAVN-TEKNISKE DATA/FABRIKANTDATA	ENH	ANT
01	16	P-2-F	5305-99-806-5415	SKRUE, SPOR; NR 2 0,81BAX13,S, SYL H, HULL TRÅD 54103626 (K0049)	EA	0002
01	17	P-2-F	5310-25-102-4018	SKIVE, UNDERLAG; KOBBER, FOR SKRUENR 10,YD 11,T1.0 132040 (K1089)	EA	0004
01	18	P-2-F	5305-99-806-6455	SKRUE, SEKSKANT; 1/4 26BSFX35, STÅL 401119 (K0049)	EA	0001
01	19	P-4-F	5999-99-806-5519	MONTERINGSPLATE; 418063 (K0049)	EA	0001
01	20	P-2-F	2920-99-806-6595	KABEL, STERKSTRØM, TE; 54948909 (K0049)	EA	0001
01	21	P-2-F	2920-99-806-6594	KABEL, TERMINERT, MED; COIL TIL FORDELER 54414110 (K0049)	EA	0001
01	22	P-2-F	2920-99-806-5650	KABEL, TERMINERT, MED; NR 1 423935 (K0049)	EA	0001
01	23	P-2-F	2920-99-806-5651	KABEL, TERMINERT, MED; NR 2 423936 (K1089)	EA	0001
01	24	P-2-F	2920-99-806-5652	KABEL, TERMINERT, MED; NR 3 423937 (K1089)	EA	0001
01	25	P-2-F	2920-99-806-5653	KABEL, TERMINERT, MED; NR 4 423938 (K1089)	EA	0001
01	26	P-2-F	2920-99-813-5825	TENNPLUGG; RSN12Y (J1624)	EA	0004
01	27	P-4-F	2805-99-844-9819	SEAL, OIL; 278116 (U1030)	EA	0001
01	28	P-4-F	2920-99-804-6524	ADAPTØR, DISTRIBUTØR; 554898 (U1030)	EA	0001
01	29	P-4-F	2805-99-873-9373	PAKNING; 541817 (U1030)	EA	0001
01	30	P-4-F	5310-25-102-4058	SKIVE, UNDERLAG; 3830 (U1030)	EA	0003
01	31	P-4-F	5310-25-102-4834	SKIVE, FJÆR; UTV TEN, STÅL, FOR SKRUE M8 GHF322 (J1030)	EA	0003
01	32	P-4-F	5305-25-103-0959	SKRUE, SEKSKANT; 5/16 24NF-2X22, STÅL 8.8 255227 (U1030)	EA	0003
01	33	P-4-F	2920-99-874-1860	KOBLING, AKSEL, STIV; 549611 (U1030)	EA	0001
01	34	P-4-F	5310-99-120-0866	SKIVE, UNDERLAG; STÅL, FOR SKRUE M 6,YD 13,T 0.8 RTC617 (U1030)	EA	0001

0605-01

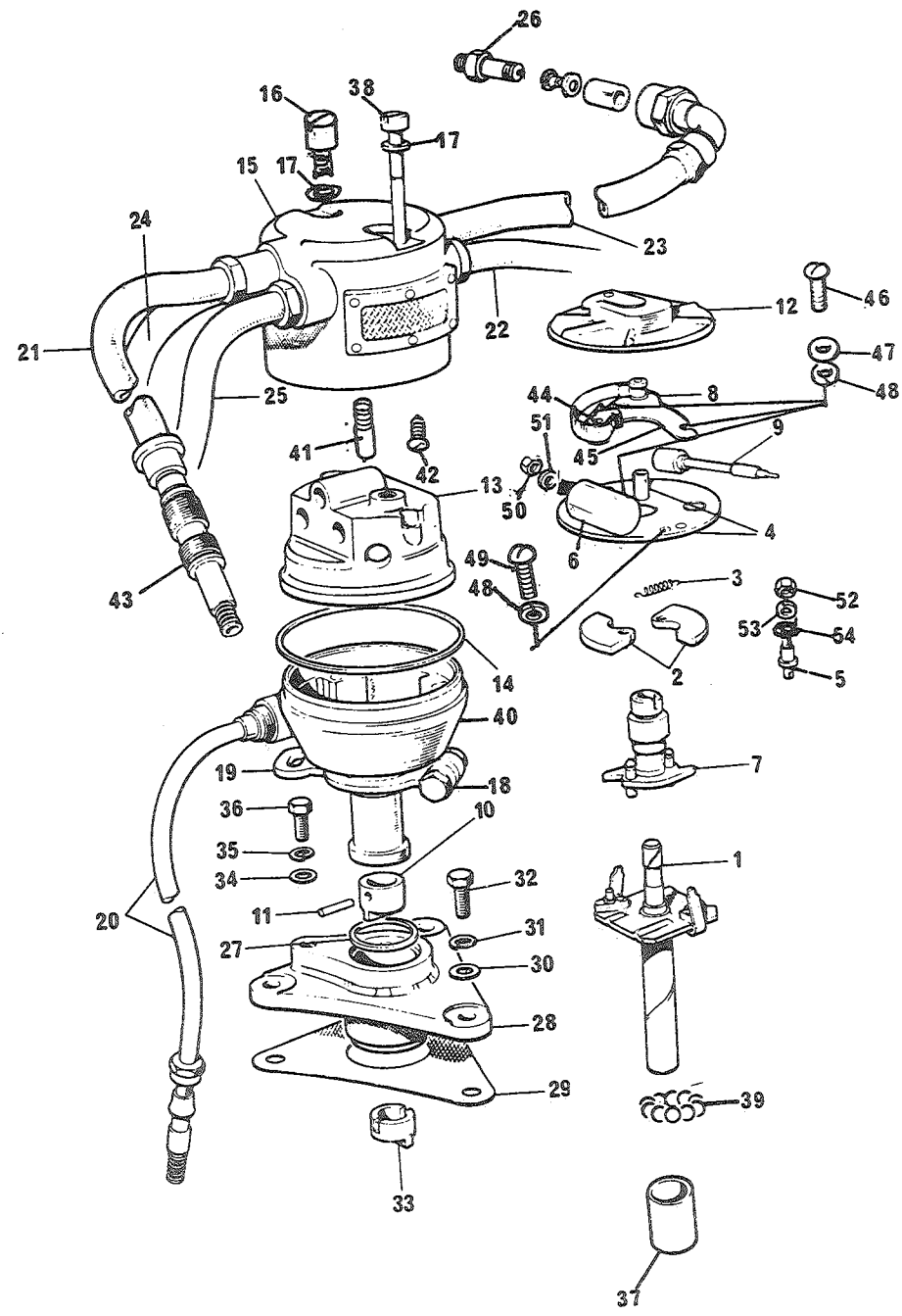

FIGNR	POSVR	K-V-F	NATO-KATALOGR	ARTIKKELNAVN-TEKNISKE DATA/FABRIKANTDATA	ENH	ANT
01	35	P-4-F	5310-25-102-3030	SKIVE, FJÆR; SPLITT, STÅL, FOR SKRUE M6 GHF331 (U1030)	EA	0001
01	36	P-4-F	5305-99-121-6559	SKRUE, SEKSKANT; 1/4 20NC-2X14, STÅL 8.8 253205 (U1030)	EA	0001
01	37	P-4-F	3120-99-806-4002	LAGER, HYLSE; 410590 (K0049)	EA	0001
01	38	P-2-F	5305-99-806-6465	SKRUE, SPOR; NR2, 0,81BA X 80 400479 (K0049)	EA	0002
01	39	P-4-F	3110-99-950-1177	LAGER, KULE; 189272 (K0049)	EA	0001
01	40	X-4		FORDELERHUS; 401135 (K0049)	EA	0001
01	41	P-2-F	5977-99-806-4008	BUSH AND SPRING; 404435 (K0049)	EA	0001
01	42	P-2-F	5305-99-806-5105	SETTSKRUE; 3X0.73BAX14, S, SYLH, TAPP M/SPISS 403236 (K0049)	EA	0005
01	43	P-2-F	5310-99-806-5339	SKIVE, UNDERLAG; GJMMI, FOR NR 12, YD 9.5, T 1.5 410958 (K0049)	EA	0005
01	44	X-5-F	2920-99-806-6296	INSULATOR CONTACT -; 400482 (K0049)	EA	0001
01	45	X-5-F	2920-99-806-6295	CONNECTOR, CONTACT -; 400481 (K0049)	EA	0001
01	46	P-2-F	5305-99-941-6852	SKRUE, SPOR; NR 2 0,81BA X 6, 3, STÅL, SYL HODE 78924 (U1030)	EA	0003
01	47	P-2-F	5310-12-138-5431	SKIVE, UNDERLAG; STÅL, CU/NI, FOR M 5, YD 10, T 1.0 TFS00-09380 (D1675)	EA	0001
01	48	P-2-F	5310-25-102-3028	SKIVE, FJÆR; SPLITT, STÅL, FOR SKRUE M5 WM702001 (U1030)	EA	0005
01	49	P-2-F	5305-99-941-8907	SKRUE, SPOR; NR2 0,81BA X 13, STÅL, SYL HODE 77859 (U1030)	EA	0002
01	50	P-2-F	5310-25-102-6813	MUTTER, SEKSKANT; NR8FS5310-0149 (N0500)	EA	0001
01	51	P-2-F	5310-12-126-5763	SKIVE, FJÆR; INV TEN, STÅL, FOR SKRUE M4 J4, 3 DIN6798 (D8286)	EA	0001
01	52	P-2-F	5310-25-116-4299	MUTTER SEKSKANT; 4023 (U1030)	EA	0001
01	53	P-2-F	5310-25-102-3026	SKIVE, FJÆR; SPLITT, STÅL, FOR SKRUE M 3.5 3072 (U1030)	EA	0001

0605-01

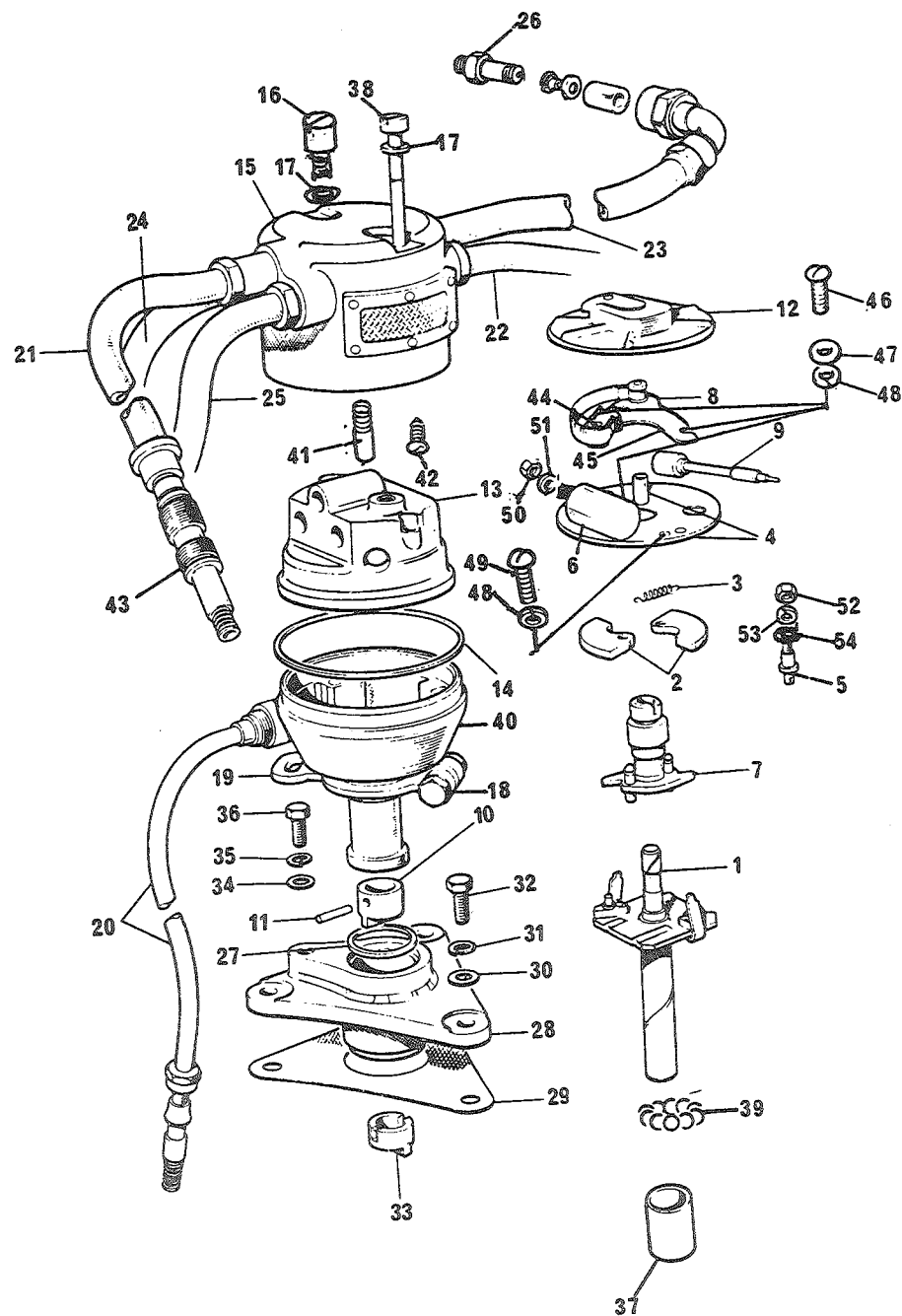

FIGNR	POSNR	K-V-F	NATO-KATALOGNR	ARTIKKELNAVN-TEKNISKE DATA/FABRIKANTDATA	ENH	ANT
01	54	P-2-F	5310-25-102-4054	SKIVE, UNDERLAG; STÅL, FOR SKRUE M 3.5, YD 8.0, T 0. 4592 (U1030)	EA	0001

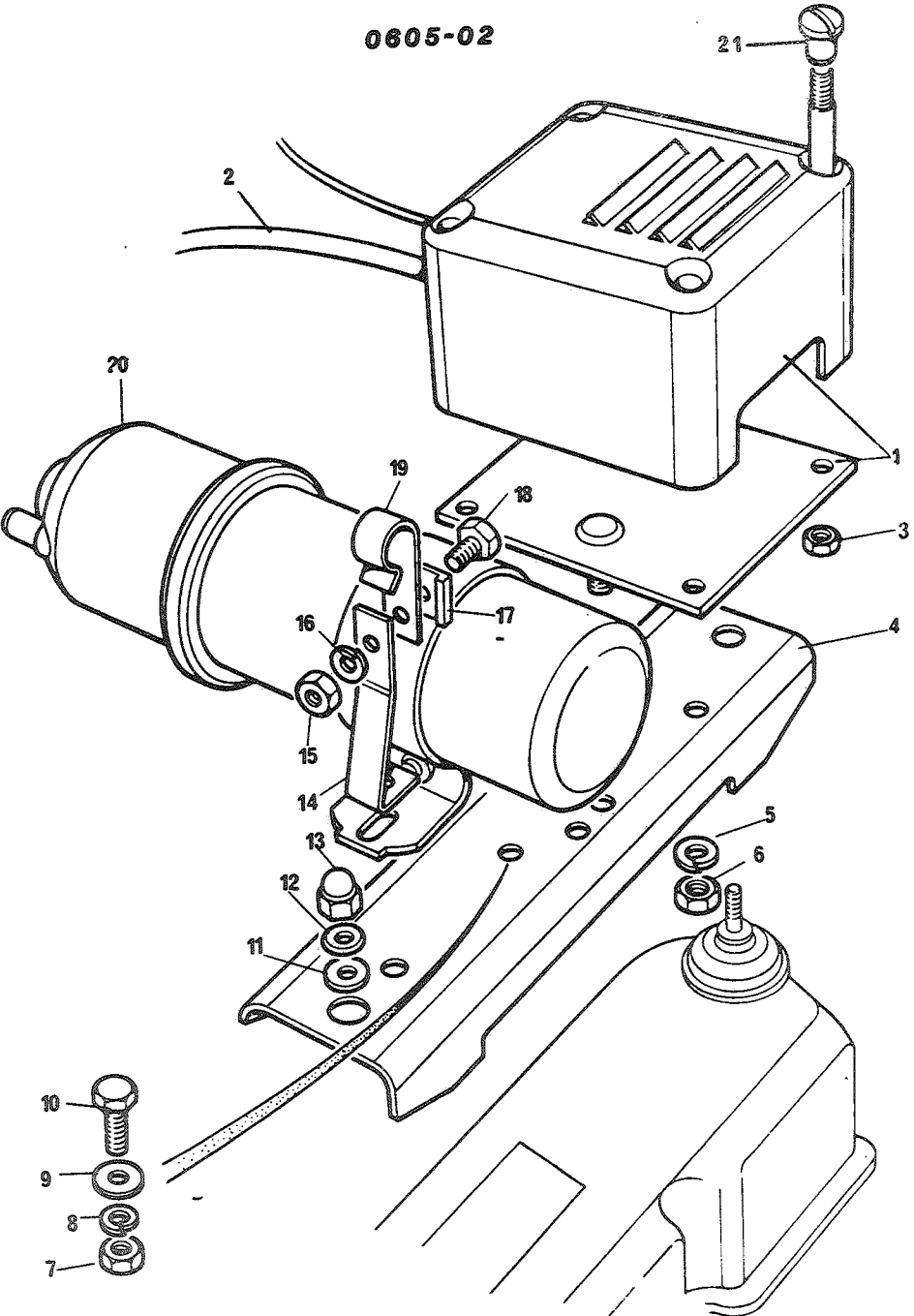

FIGNR	POSNR	K-V-F	NATO-KATALOGNR	ARTIKKELNAVN-TEKNISKE DATA/FABRIKANTDATA	ENH	ANT

				0605 - COIL OG FILTER		

02	1	P-2-F	2540-99-825-5237	FILTER UNIT; 552606 (U1030)	EA	0001
02	2	P-2-F	6150-25-129-7767	LEDNING, ELEKTRISK; SKJERMET	EA	0001
02	3	P-3-F	5310-25-120-1649	MUTTER, SEKSKANT; 1/4 26BSF, S, 8.8, NV 0.431, H 5.1 3819 (U1030)	EA	0004
02	4	P-4-F	2920-99-808-4985	PLATE, MOUNTING, IGN-; 568590 (U1030)	EA	0001
02	5	P-3-F	5310-25-102-3031	SKIVE, FJÆR; M8 GHF332 (U1030)	EA	0002
02	6	P-3-F	5310-25-116-1073	MUTTER, SEKSKANT; M8 DIN934-8GALZNC 854015 (U1030)	EA	0002
02	7	P-3-F	5310-25-102-1336	MUTTER, SEKSKANT; 5/16 IN 2J UNF GHF201 (U1030)	EA	0002
02	8	P-3-F	5310-25-102-3031	SKIVE, FJÆR; M8 GHF332 (U1030)	EA	0002
02	9	P-3-F	5310-12-156-8945	SKIVE, UNDERLAG; SHIMS, STÅL, ID 8.0, YD 14, T 1.6 4047 (U1030)	EA	0002
02	10	P-3-F	5305-25-101-9233	SKRUE, SEKSKANT; 5/16 24NX-2X19, STÅL 8.8 GHF120 (U1030)	EA	0002
02	11	P-3-F	5310-25-102-4058	SKIVE, UNDERLAG; ALUMIN, FOR 5/16, YD 13, T 1.0 3830 (U1030)	EA	0002
02	12	P-3-F	5310-99-895-2066	SKIVE, UNDERLAG; ALUMIN, FOR 5/16, YD 13, T 1.0 273059 (U1030)	EA	0004
02	13	P-3-F	5310-99-895-1542	MUTTER, HETTE; 5/16 24NF, S, NV 1/2, H 17 MM 247121 (U1030)	EA	0002
02	14	P-3-F	2540-99-820-8142	CLIP, SUPPORT BRACK-; 552529 (U1030)	EA	0001
02	15	P-3-F	5310-25-102-6815	MUTTER, SEKSKANT; 1/4 IN 28 UNF NH504061 (U1030)	EA	0001
02	16	P-3-F	5310-25-102-3030	SKIVE, FJÆR; SPLITT, STÅL, FOR SKRUE M6 GHF331 (U1030)	EA	0001
02	17	P-3-F	5340-99-823-7597	RETAINING PLATE, CA-; 552531 (U1030)	EA	0001
02	18	P-3-F	5305-25-102-3418	SKRUE, SEKSKANT; 1/4 28NFX13, STÅL 8.8 255204 (U1030)	EA	0001

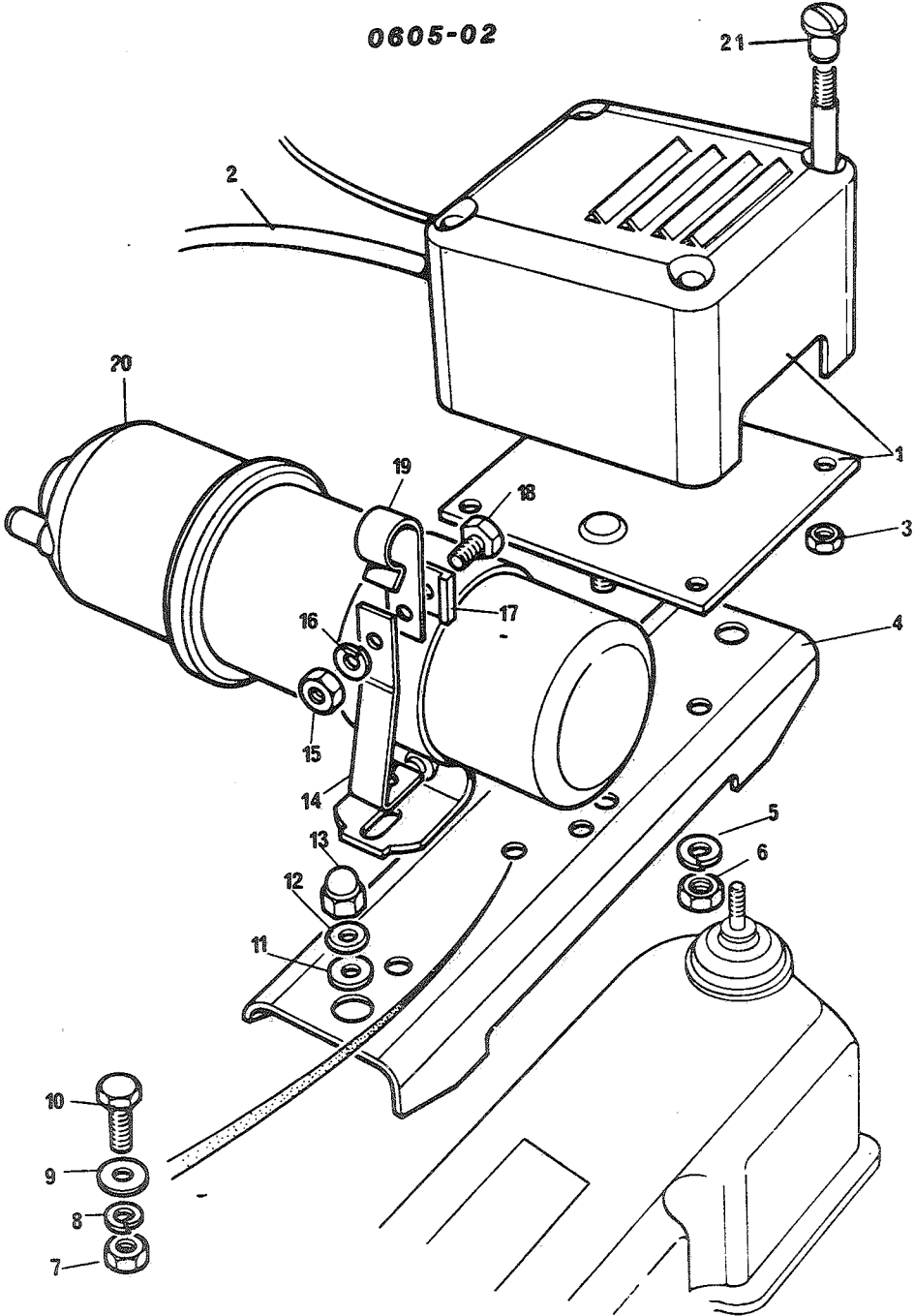

FIGNR	POSVR	K-V-F	NATC-KATALOGNR	ARTIKKELNAVN-TEKNISKE DATA/FABRIKANTDATA	ENH	ANT
02	19	P-3-F	5340-99-849-9957	KLIPS, FJÆR; A=25/64, B=9/16 IN 239600 (U1030)	EA	0001
02	20	P-2-F	2920-99-824-9519	SPOLE, TENNING; 552765 (U1030)	EA	0001
02	21	P-4-F	5310-25-124-6691	MUTTER, SPESIAL; 445160 (K0049)	EA	0004

0607-01

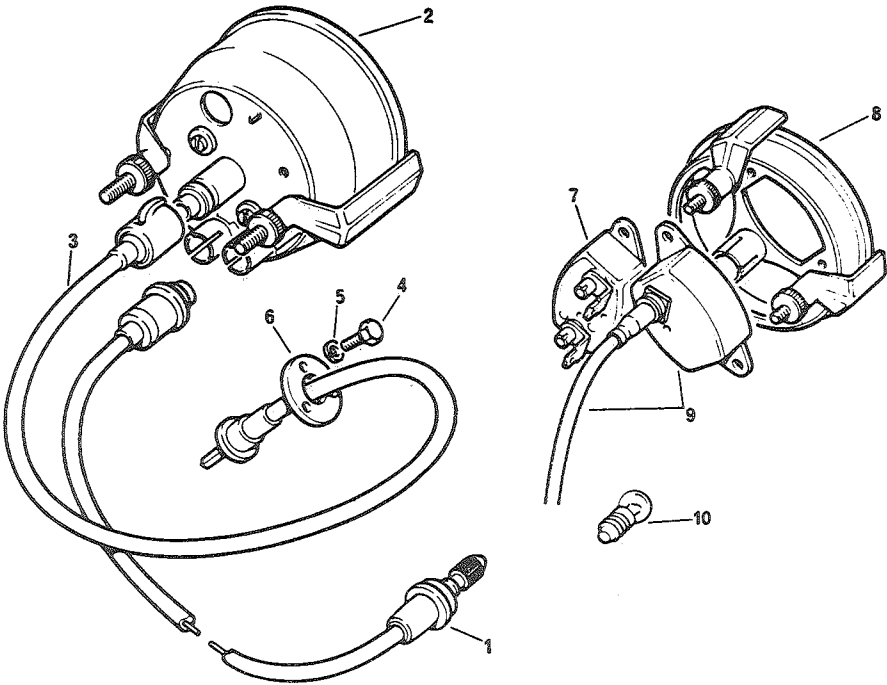
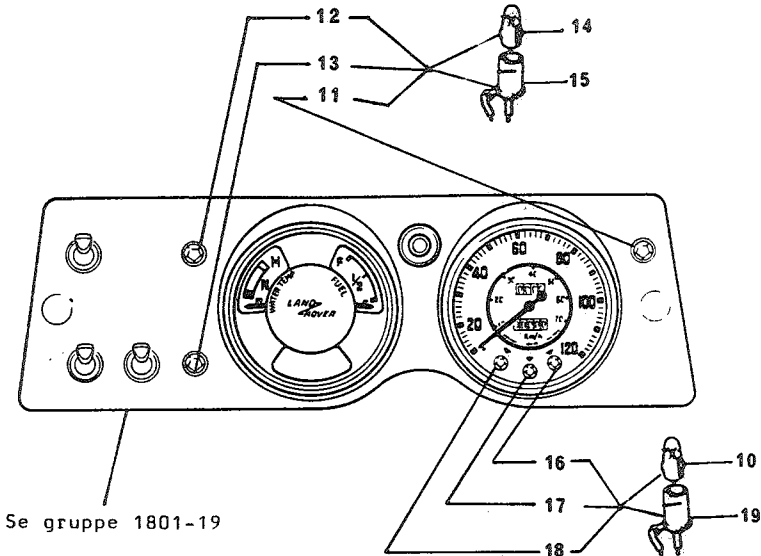

FIGNR	POSNR	K-V-F	NATO-KATALOGNR	ARTIKKELNAVN-TEKNISKE DATA/FABRIKANTDATA	ENH	ANT

				C607 - INSTRUMENTER		

01	1	P-2-F	6680-99-828-1089	KABEL, KONTROLL; 13H9205 (U1030)	EA	0001
01	2	P-2-R	6680-99-825-5445	SPEEDOMETER; 579199 (U1030)	EA	0001
01	3	P-2-F	6680-99-824-0452	CABLE ASSEMBLY, SPE-; 623055 (U1030)	EA	0001
01	4	P-2-F	5305-99-941-6852	SKRUE, SPOR; NR 2 0,81BAX6,3, STÅL, SYL HØDE 78924 (U1030)	EA	0003
01	5	P-2-F	5310-25-102-3028	SKIVE, FJÆR; SPLITT, STÅL, FOR SKRUE M5 WM702001 (U1030)	EA	0003
01	6	P-2-F	2520-99-895-1813	PLATEXRETAININGXSP-; 232566 (U1030)	EA	0001
01	7	P-2-F	6680-99-805-4865	INDIKATOR, VÆSKEKVAN; FG5259-01 (K1790)	EA	0001
01	8	P-2-F	2540-99-825-5445	INDIKATORSAMMENSTIL; 589771 (U1030)	EA	0001
01	9	P-2-F	6685-99-822-5049	GAUGE, WATER TEMPERA; TL6207-05 (U0029)	EA	0001
01	10	P-2-F	6240-12-130-1189	LAMPE, GLØDE; 24 VOLT, 3 WATT 3967 (D8220)	EA	0005
01	11	P-2-F	6210-99-822-6552	LAMPE, INDIKATOR; GRØNN, FOR SIGNALLYS 54363339 (K1089)	EA	0001
01	12	P-2-F	6220-99-805-1995	VARSELLAMPE; GJL, TILKOBLING, TILHENDER 38192 (K1089)	EA	0001
01	13	P-2-F	6210-99-822-6551	VARSELLAMPE; RØD, LADING 54363336 (K1089)	EA	0001
01	14	P-2-F	6240-12-121-2728	LAMPE, GLØDE; 24 VOLT, 3 WATT 3899 (D8220)	EA	0003
01	15	P-2-F	6250-99-805-4097	HOLDER, LAMPE; 41-761-115-11 (K1790)	EA	0003
01	16	X-2-F		LAMPE, INDIKATOR; GJL FOR CHOKE 31-785-547-01 (U0029)	EA	0001
01	17	X-2-F		LAMPE, INDIKATOR; BLÅ FOR FJERNLYS 31-785-522-04 (U0029)	EA	0001
01	18	X-2-F		LAMPE, INDIKATOR; GRØNN FOR OLJETRYKK 31-785-547-00 (U0029)	EA	0001

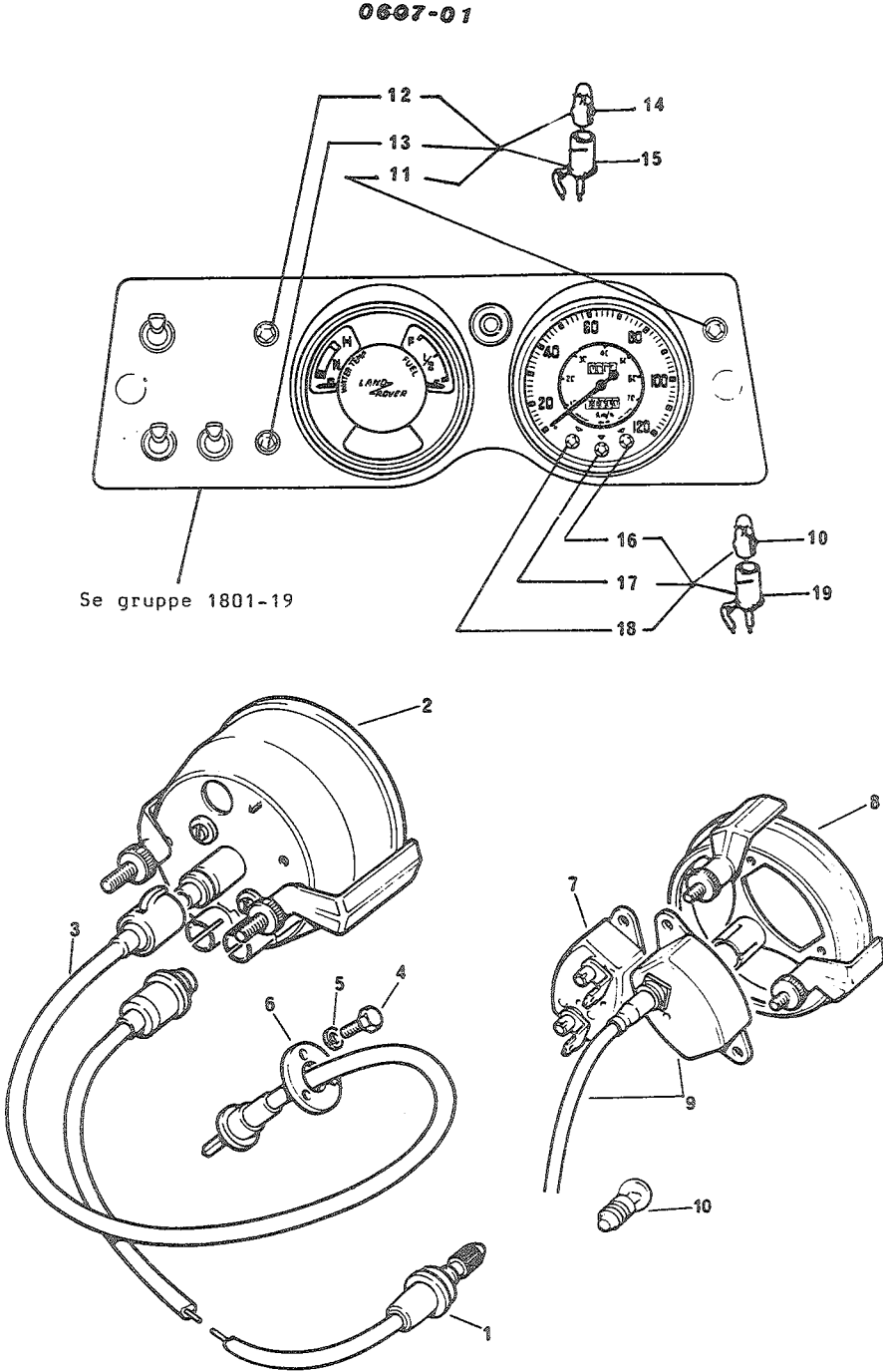

FIGNR	PDSNR	K-V-F	NATO-KATALOGNR	ARTIKKELNAVN-TEKNISKE DATA/FABRIKANTDATA	ENH	ANT
01	19	X-2		LAMPEHOLDER;	EA	0001

0607-02

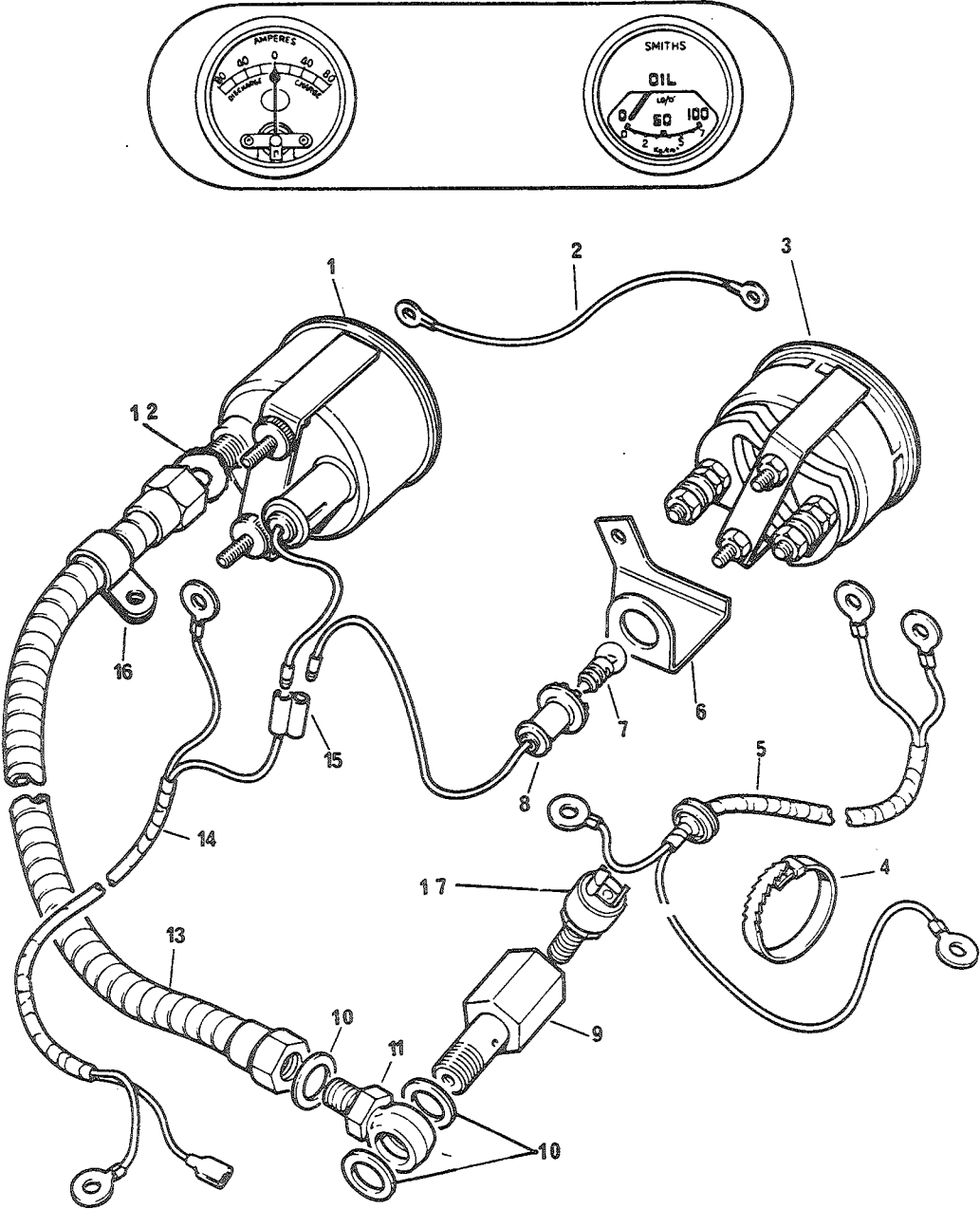

FIGNR	POSNR	K-V-F	NATO-KATALOGNR	ARTIKKELNAVN-TEKNISKE DATA/FABRIKANTDATA	ENH	ANT
				0607 - INSTRUMENTER		
02	1	P-2-F	6620-99-825-5436	INDIKATOR, TRYKK; PL2302-33A (K1790)	EA	0001
02	2	P-3-F	2510-99-825-5437	EARTH LEAD, OIL PRES; 589956 (U1030)	EA	0001
02	3	P-2-F	6625-99-825-5438	AMMETER; 579307 (U1030)	EA	0001
02	4	P-3-F	5340-99-804-9850	CABLE CLEAT; A=2 1/4 IN, B=3/8 IN 240428 (U1030)	EA	0001
02	5	P-3-F	2540-99-825-5439	LEDNINGSMATTE; 589939 (U1030)	EA	0001
02	6	P-4-F	2540-99-825-5440	AMMETER, ILLUMINATIO; 579114 (U1030)	EA	0001
02	7	P-2-F	6240-12-130-1189	LAMPE, GLØDE; 24 VOLT, 3 WATT 3967 (D8220)	EA	0002
02	8	P-3-F	2540-99-825-5441	LEDNING, ELEKTRISK, T; 589302 (U1030)	EA	0001
02	9	P-3-F	4730-99-816-3305	ADAPTOR, PRESSURE G-; 502553 (U1030)	EA	0001
02	10	P-3-F	5330-99-850-0226	PAKNING; 232039 (U1030)	EA	0003
02	11	P-3-F	2540-99-825-5442	CONNECTOR ASSEMBLY; 502655 (U1030)	EA	0001
02	12	P-3-F	5330-99-828-1002	PAKNING; PRC1303 (U1030)	EA	0001
02	13	P-3-F	4720-99-825-5443	HOSE ASSEMBLY, NONM-; 216585 (U1030)	EA	0001
02	14	P-3-F	2920-99-825-0395	LEDNINGSMATTE; 579220 (U1030)	EA	0001
02	15	P-3-F	5935-99-805-0212	CONNECTION; 850641 (K1089)	EA	0001
02	16	P-3-F	5340-99-103-9484	KLAMMER, SLØYFE; A=8 MM, B=10 MM AEU1581 (U1030)	EA	0003
02	17	P-2-F	5930-99-809-0175	OIL PRESSURE SWITCH; 90519864 (U1030)	EA	0001

0608-01

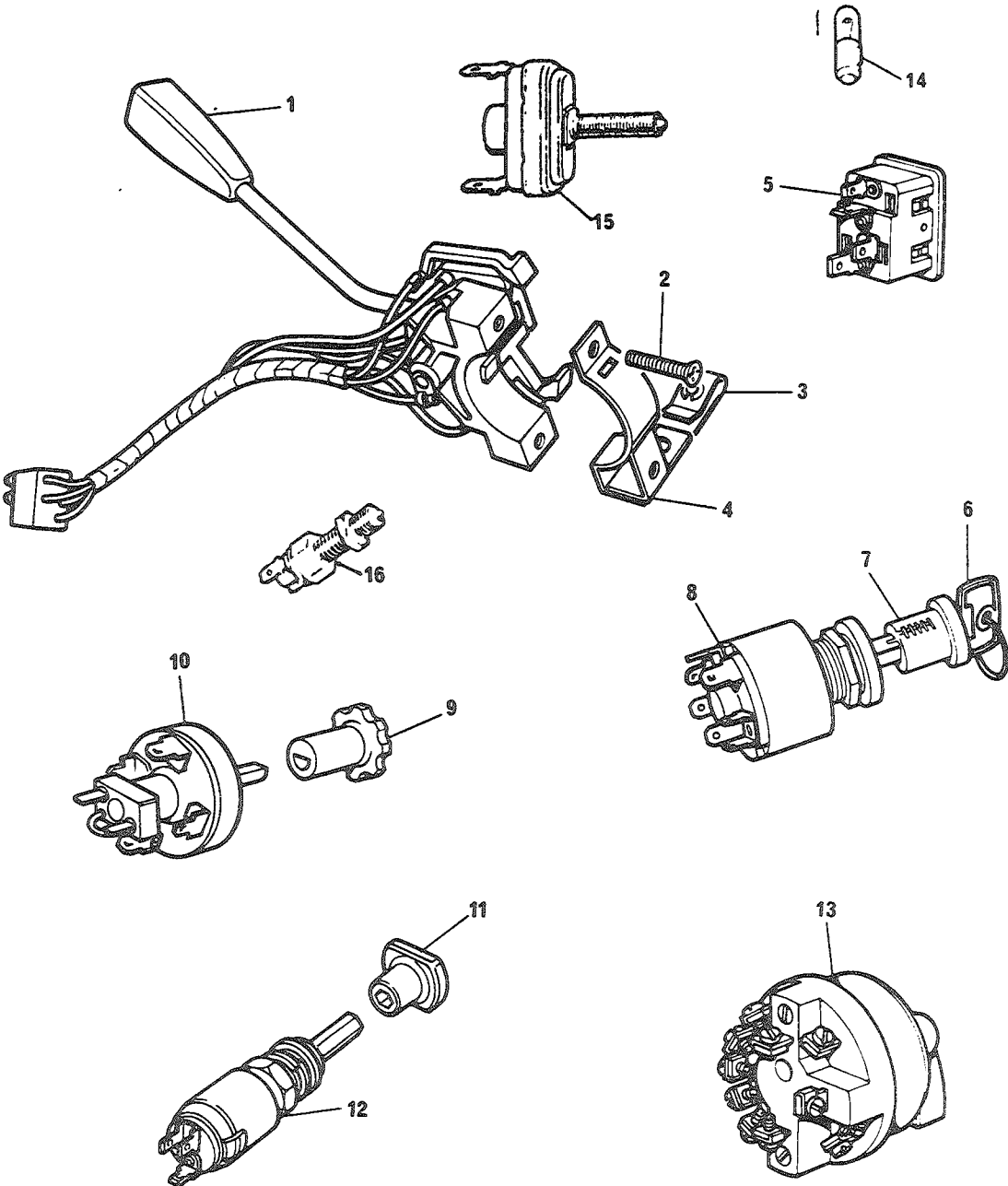

FIGNR	POSVR	K-V-F	NATO-KATALOGNR	ARTIKKELNAVN-TEKNISKE DATA/FABRIKANTDATA	ENH	ANT
				0608 - BRYTERE		
01	1	P-2-F	5930-99-822-2276	VENDERSAMMENSTILLIN; 39489 (K1089)	EA	0001
01	2	P-2-F	5305-99-820-0118	SKRUE, SPOR; NR10 24NCX29, S, 5.8, PAN HODE 79174 (U1030)	EA	0002
01	3	P-2-F	2510-99-849-8581	MUTTER, SPECIAL; 313484 (U1030)	EA	0002
01	4	P-2-F	2540-99-824-8729	BRACKET, SWITCH; 575390 (U1030)	EA	0001
01	5	P-2-F	5999-99-822-6069	WARNING, LIGHT; 39803 (K1089)	EA	0001
01	6	P-2-F	5340-99-824-8731	NØKKELEMNE; 17H2475 (U1030)	EA	0001
01	7	P-2-F	2540-99-807-2832	BARREL, LOCK; 54335169 (K0049)	EA	0001
01	8	P-2-F	5930-99-809-3098	VENDER, DREIE; 35598 (K0049)	EA	0001
01	9	P-2-F	5355-99-822-6039	KNOB; 316163 (K1089)	EA	0001
01	10	P-2-F	5930-99-824-8733	SWITCH, WIPER MOTOR; 575145 (U1030)	EA	0001
01	11	P-2-F	5355-99-824-8734	KNOTT; AAJ1169 (U1030)	EA	0001
01	12	P-2-F	5930-99-825-0441	SWITCH; TAKLYS 34678A (K1089)	EA	0001
01	13	P-2-F	5930-12-121-7281	VENDER, DREIE; 6L3002615-00 (D8095)	EA	0001
01	14	P-2-F	6240-25-120-0148	LAMPE, GLØDE; 24 VOLT, 2 WATT RTC1527 (U1030)	EA	0001
01	15	P-2-F	5930-99-825-1031	BRYTER, TREKK; FOR DRIVSTOFFTANKMÅLER 510267 (U1030)	EA	0002
01	16	P-2-F	5930-99-822-6376	BRYTER, BREMSELYS; TRYKK BREMSLYS 39184 (K1089)	EA	0001

0608-02

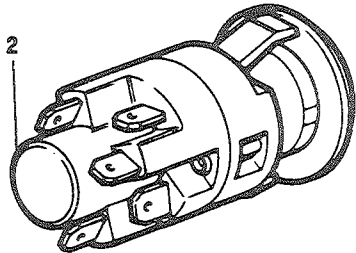
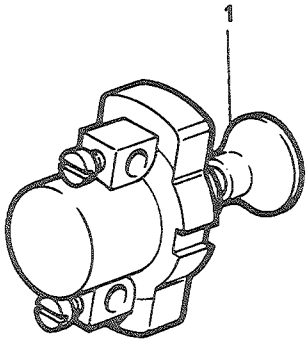
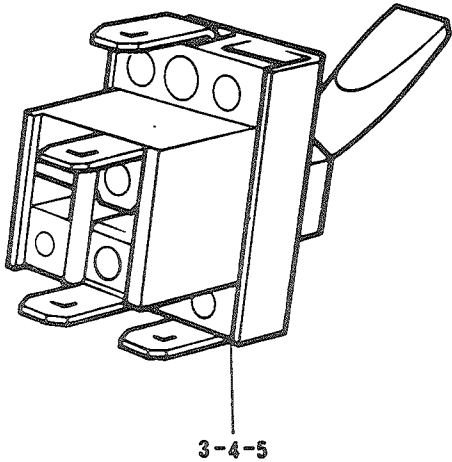

FIGNR	POSNR	K-V-F	NATO-KATALOGNR	ARTIKKELNAVN-TEKNISKE DATA/FABRIKANTDATA	ENH	ANT

				0608 - BRYTERE		

02	1	P-2-F	5930-12-124-4678	BRYTER, TRYKK-TREKK; 157-643 (D1993)	EA	0001
02	2	P-2-F	5999-99-813-5245	INDIKATORLAMPE-BRYT; 579225 (U1030)	EA	0001
02	3	P-2-F	5930-99-809-3097	SWITCH, TOGGLE?4820; LJ34734A (K0049)	EA	0001
02	4	P-2-F	5930-99-807-2799	SWITCH, HEATER; 31956 (K1089)	EA	0001
02	5	P-2-F	5930-99-804-9644	BRYTER;FOR TAKLAMPE,FORAN 31828 (K0049)	EA	0001

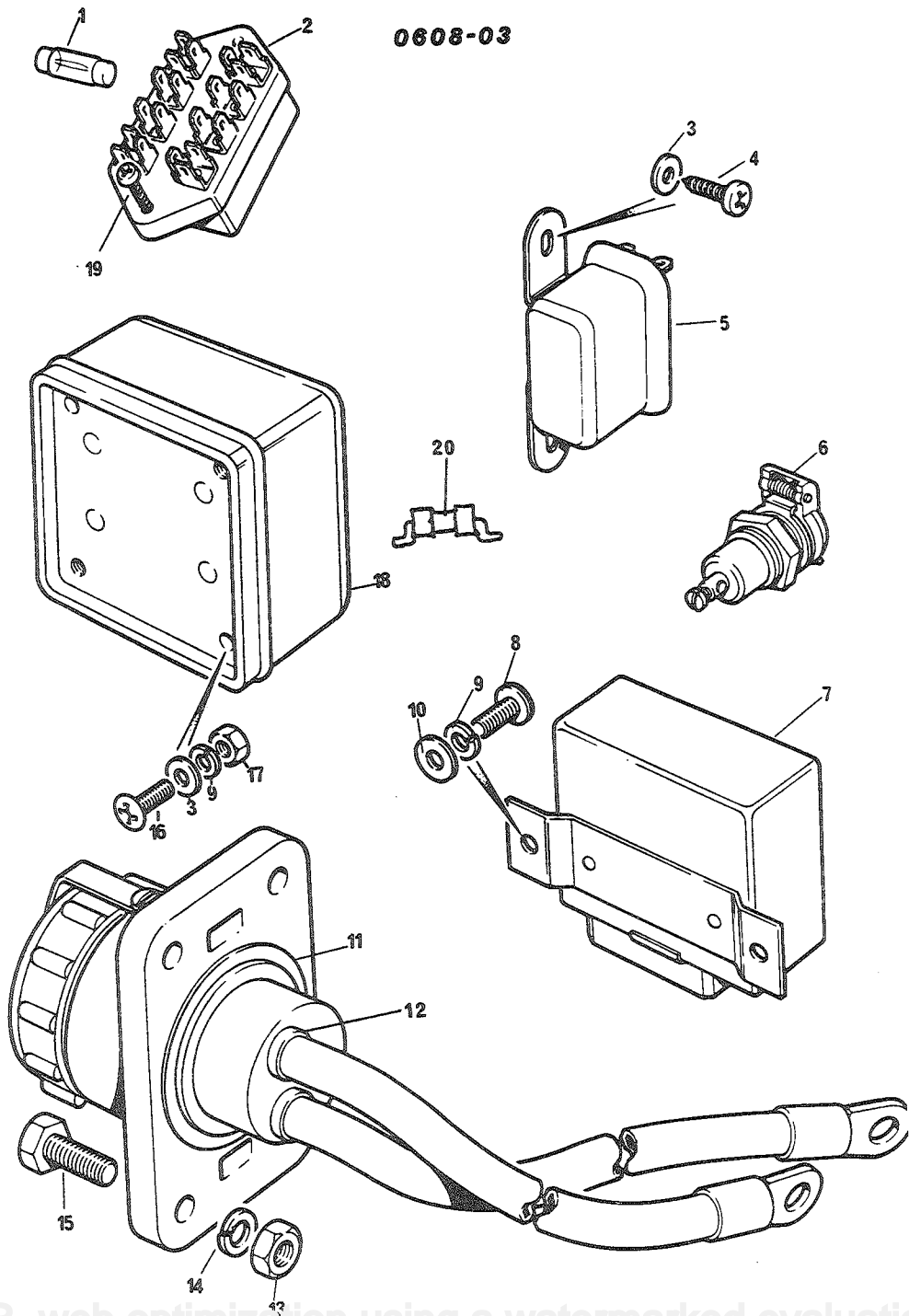

FIGNR	POSNR	K-V-F	NATO-KATALOGNR	ARTIKKELNAVN-TEKNISKE DATA/FABRIKANTDATA	ENH	ANT

				0608 - RELEER OG KONTAKTER		

03	1	P-2-F	5920-99-804-8583	SIKRING,PATRON;35A, MIDDELS TREG 311035 (75915)	EA	0004
03	2	P-3-F	5920-99-825-9265	SIKRINGSBOKS;24V 35A MAKS EL DATA 37564 (K1089)	EA	0001
03	3	P-3-F	5310-25-102-4056	SKIVE,UNDERLAG; 4030 (U1030)	EA	0004
03	4	P-3-F	5305-25-103-2917	SKRUE,SPOR;NR10 32NFX13,S,5.8,PAN HODE 77869 (U1030)	EA	0002
03	5	P-3-F	5945-99-881-2485	RELE,HORN; 33242 (K1089)	EA	0001
03	6	P-3-F	5935-12-121-7285	STIKKONTAKT,ELEKTRI;8JB 001 946-00 8JB001946-00 (D8095)	EA	0002
03	7	P-2-R	5945-99-815-9260	FLASHER,VEHICLE TJ-; 579226 (U1030)	EA	0007
03	8	P-3-F	5305-25-103-2918	SKRUE,SPOR;NR10 32NFX16,S,5.8,PAN HODE 78291 (U1030)	EA	0002
03	9	P-3-F	5310-25-102-3028	SKIVE,FJÆR;SPLITT,STÅL,FOR SKRUE M5 WM702001 (U1030)	EA	0004
03	10	P-3-F	5310-25-102-4056	SKIVE,UNDERLAG; 4030 (U1030)	EA	0002
03	11	P-3-F	5935-12-121-7290	STIKKONTAKT,ELEKTRI;FOR TILKOBL.AV STARTKABEL 941 (D8115)	EA	0001
03	12	P-3-F	5935-25-129-6503	HYLSE ELEKTRISK; 94101 (D8115)	EA	0002
03	13	P-3-F	5310-25-102-6815	MUTTER,SEKSKANT;1/4IN 28UNF NH604061 (U1030)	EA	0004
03	14	P-3-F	5310-25-102-3030	SKIVE,FJÆR;SPLITT,STÅL,FOR SKRUE M6 GHF331 (U1030)	EA	0004
03	15	P-3-F	5305-25-103-0949	SKRUE,SEKSKANT;1/4 28NF-2X22,STÅL 8.8 255208 (U1030)	EA	0004
03	16	P-3-F	5305-25-103-2921	SKRUE,SPOR;NR10 32NFX25,S,5.8,PAN HODE 78120 (U1030)	EA	0002
03	17	P-3-F	5310-25-101-4140	MUTTER,SEKSKANT;NR 10 32NF,S,8.8,VV 3/8,H 3.2 257023 (U1030)	EA	0002
03	18	P-4-R	5920-99-829-1989	SIKRINGSBOKS;250V 150A MAKS EL DATA 1809702 (U0041)	EA	0001

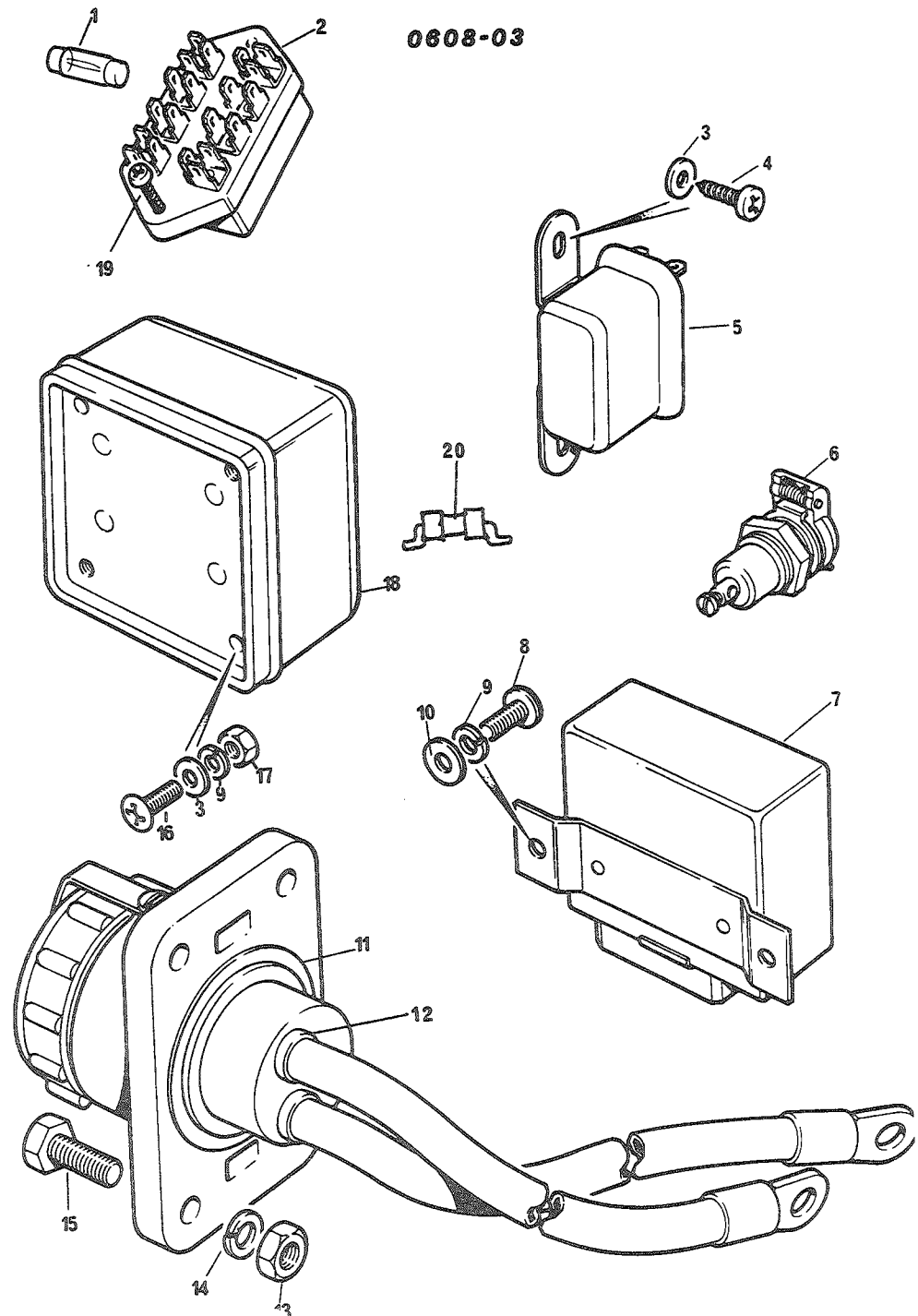

FIGNR	POSVR	K-V-F	NATO-KATALOGNR	ARTIKKELNAVN-TEKNISKE DATA/FABRIKANTDATA	ENH	ANT
03	19	P-3-F	5305-25-109-4281	SKRUE, PLATE; M4.2X16, STÅL, PAN HODE MRC1525 (J1030)	EA	0002
03	20	P-2-F	5920-99-626-4405	SIKRING, PATRON; 75A, KVIKK GSA75 (K0657)	EA	0001

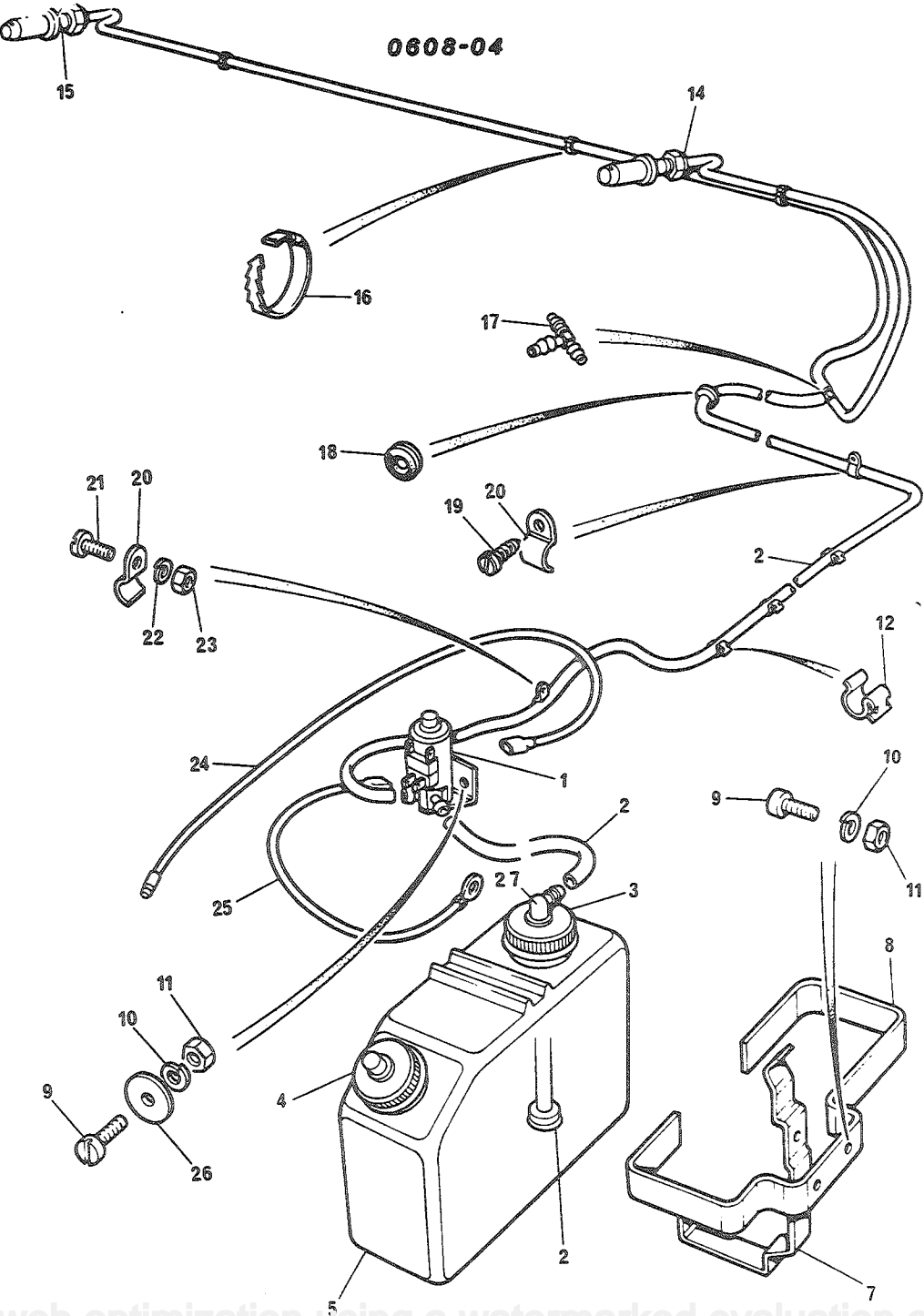

FIGNR	POSNR	K-V-F	NATO-KATALOGNR	ARTIKKELNAVN-TEKNISKE DATA/FABRIKANTDATA	ENH	ANT
				0608 - VINDUSSPYLER		
04	1	P-2-R	2540-99-824-6589	PUMP MOTOR ASSEMBL-; 623091 (U1030)	EA	0001
04	2	P-2-F	4710-99-805-7843	RØR, PLAST; GWW202M (U1030)	MR	0001
04	3	P-2-F	2540-99-828-1009	CAP, WASHER BOTTLE; RTC1700 (U1030)	EA	0001
04	4	P-2-F	2540-99-825-4071	LØKK, PÅFYLLINGSÅPNI; PRC1070 (U1030)	EA	0001
04	5	P-2-F	2540-99-825-4948	WATER CONTAINER; PRC1015 (U1030)	EA	0001
04	7	P-3-F	2540-99-825-3619	BRACKET, WASHER BDT-; 623203 (U1030)	EA	0001
04	8	P-3-F	2540-99-825-3620	BRACKET, CLAMP; 623202 (U1030)	EA	0001
04	9	P-2-F	5305-25-103-2917	SKRUE, SPOR; NR10 32NFX13, S, 5.8, PAN HODE 77859 (U1030)	EA	0005
04	10	P-2-F	5310-25-102-3028	SKIVE, FJÆR; SPLITT, STÅL, FOR SKRUE M5 WM702001 (U1030)	EA	0005
04	11	P-2-F	5310-25-101-4140	MUTTER, SEKSKANT; NR 10 32NF, S, 8.8, NV 3/8, H 3.2 257023 (U1030)	EA	0005
04	12	P-2-F	5340-99-824-8426	CLIP, CABLE; A=13 MM, B=2 MM, C=6 MM 345662 (U1030)	EA	0003
04	14A	P-2-F	2540-99-824-4515	JET ASSEMBLY, SCREE-; 348066 (U1030)	EA	0001
04	14B	P-2-F	2540-99-802-7851	MUNNSTYKKE, KOMPLETT; GWW817 (U1030)	EA	0001
04	15A	P-2-F	2540-99-824-4517	JET ASSEMBLY, SCREE-; 589825 (U1030)	EA	0001
04	15B	P-2-F	2540-99-802-7851	MUNNSTYKKE, KOMPLETT; GWW817 (U1030)	EA	0001
04	16	P-2-F	5340-99-896-0609	CLIP, CABLE; A=3/4 IN, B=1/2 IN 240429 (U1030)	EA	0003
04	17	P-3-F	4730-99-882-0187	T-STYKKE, SLANGE; GWW404 (U1030)	EA	0001
04	18	P-2-F	5325-99-895-1817	MALJE, IKKE-METALLIS; A=1 IN, B=1 1/8 IN, C=1/4 IN 233243 (U1030)	EA	0001

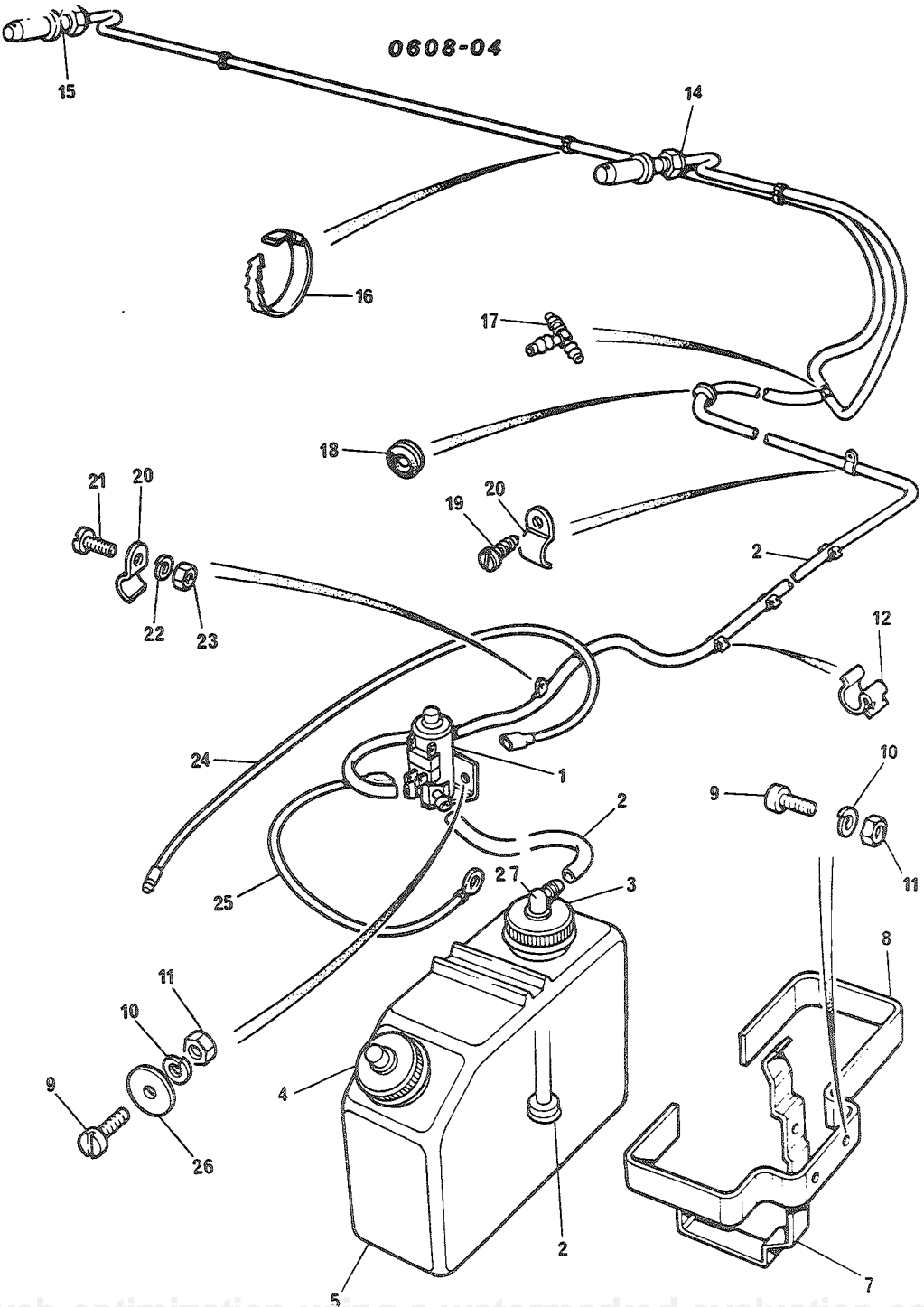

FIGNR	POSNR	K-V-F	NATO-KATALOGNR	ARTIKKELNAVN-TEKNISKE DATA/FABRIKANTDATA	ENH	ANT
04	19	P-2-F	5305-25-103-2874	SKRUE, SNITT; NR 10X1/2, STÅL, PAN HODE 72626 (U1030)	EA	0001
04	20	P-2-F	5340-99-446-6158	KLAMMER, FESTE; 90519602 (U1030)	EA	0002
04	21	P-2-F	5305-99-941-9195	SKRUE, SPOR; NR 4 0,66BAX10, STÅL, SYL HODE 77701 (U1030)	EA	0001
04	22	P-2-F	5310-25-102-3026	SKIVE, FJÆR; SPLITT, STÅL, FOR SKRUE M 3.5 3072 (U1030)	EA	0001
04	23	P-2-F	5310-25-116-4229	MUTTER, SEKSKANT; NR 6 40NF, S, 8-8, NV 5/16, H 2.8 MM 4023 (U1030)	EA	0001
04	24	P-3-F	2540-99-825-3621	LEDNING, ELEKTRISK, T; 623099 (U1030)	EA	0001
04	25	P-3-F	2540-99-825-3622	LEDNING, ELEKTRISK, T; 559128 (U1030)	EA	0001
04	26	P-2-F	5310-25-102-4055	SKIVE, UNDERLAG; A4-3DIN125STGALZN8C 3902 (U1030)	EA	0002
04	27	P-2-F	2540-99-804-7933	VALVE, NON RETJRN; 90508330 (U1030)	EA	0001

0608-05

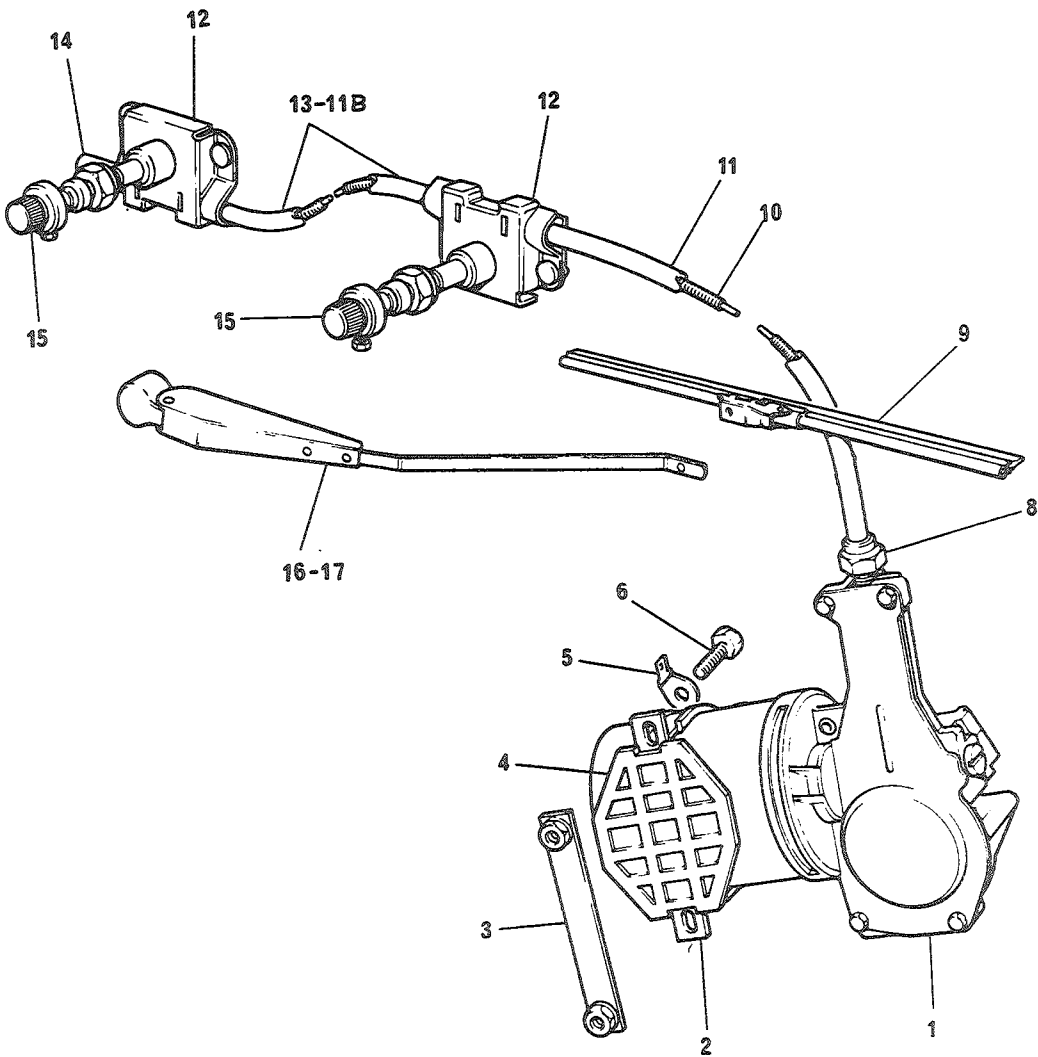

FIGNR	POSNR	K-V-F	NATO-KATALOGBNR	ARTIKKELNAVN-TEKNISKE DATA/FABRIKANTDATA	ENH	ANT

				0608 - VINDUSPUSSER MED OVERFØRINGER		

05	1A	P-2-R	2540-99-825-1044	MOTOR,VINDUSPUSSER;; 589950 (U1030)	EA	0001
05	1B	P-2-R	2540-99-825-8120	MOTOR,VINDUSPUSSER; 75685 (K1089)	EA	0001
05	1C	P-3-F	2540-99-821-9330	SWITCH,PARKING,WIP-; 54705657 (K1089)	EA	0001
05	1D	P-3-F	2540-99-810-9629	DREV,VINDUSPUSSERMO; 54702585 (K1089)	EA	0001
05	1E	P-3-F	2540-99-825-4986	FILTER,STØYDEMPING; 54705563 (K1089)	EA	0002
05	2	P-2-F	2540-99-824-3663	STRAP AND SLEEVE AS; 54701783 (K1089)	EA	0001
05	3	P-2-F	2540-99-136-9893	PLATE,NUT ASSEMBLY; 560967 (U1030)	EA	0001
05	4	P-2-F	5340-99-819-8231	FESTE,ELASTISK; 54701831 (K1089)	EA	0001
05	5	P-2-F	5940-99-805-0400	KONTAKT,HURTIGKOBLE; 54190000 (K0049)	EA	0001
05	6	P-2-F	5305-25-103-2928	SKRUE,SPDR;1/4 28NFX10,S,5.8,PAN HODE 78208 (U1030)	EA	0002
05	8	P-3-F	2540-99-823-7297	FERRULE,WINDSCREEN-; 54704623 (K1089)	EA	0001
05	9	P-2-F	2540-99-811-8987	BLAD,VINDUSPUSSER; 245414E (U0811)	EA	0002
05	9A	P-2-F	2540-99-816-7466	BLAD,VINDUSPUSSER; 54703548 (K1089)	EA	0001
05	10	P-3-F	2530-99-811-3477	AKSEL,FLEKSIBEL; 743251 (K1089)	EA	0001
05	11A	P-3-F	2540-99-825-1047	RØR,STÅL; 579107 (U1030)	EA	0001
05	11B	P-2-F	2540-99-825-6564	RØR,STÅL; 60500539 (K1089)	MR	EB
05	12	P-3-F	2540-99-808-4875	WHEELBOX,WINDSCREE-; 560887 (U1030)	EA	0002
05	13A	P-3-F	2540-99-808-4875	PIPE,STEEL; 560886 (U1030)	EA	0001

0608-05

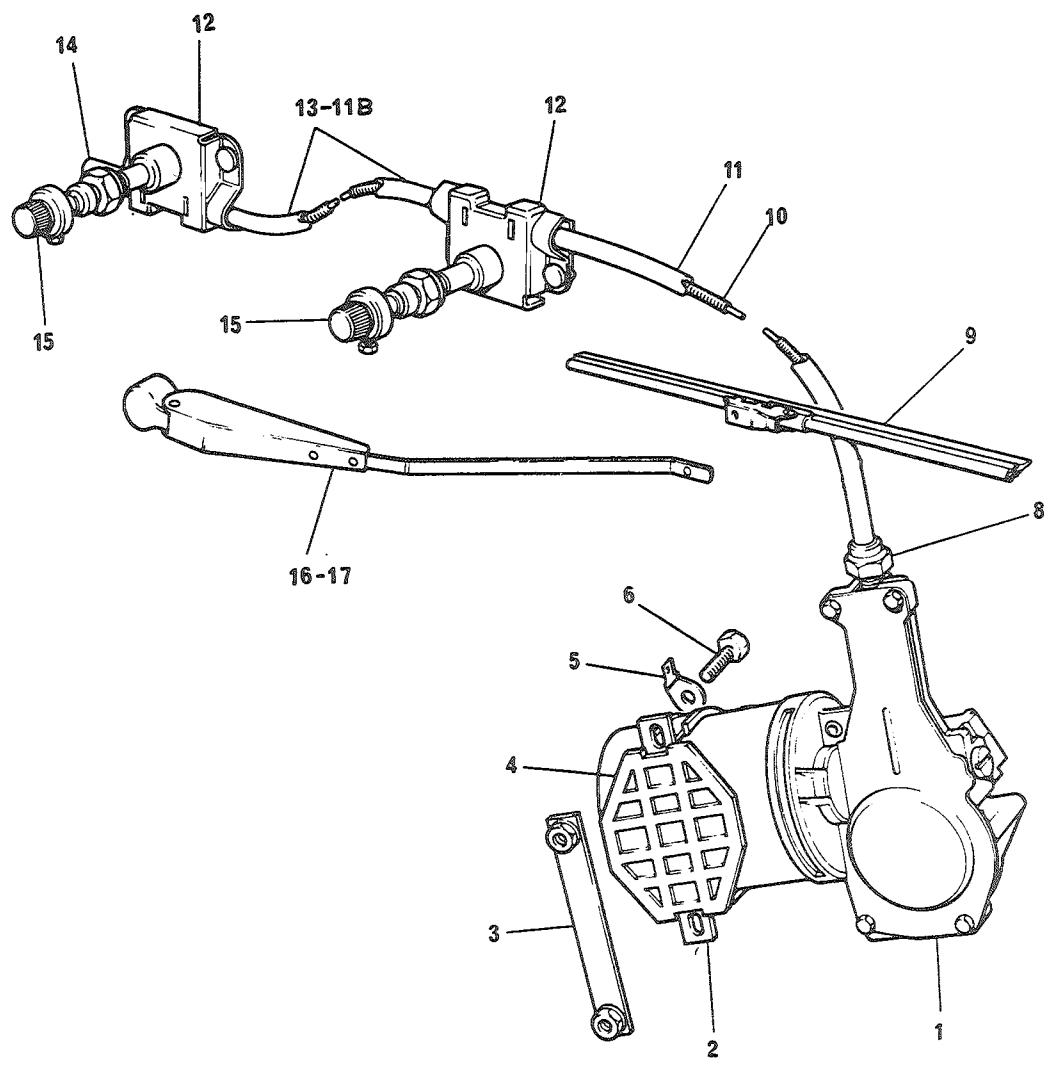

FIGNR	POSVR	K-V-F	NATO-KATALOGNR	ARTIKKELNAVN-TEKNISKE DATA/FABRIKANTDATA	ENH	ANT
05	14	P-3-F	2540-99-825-1048	SLEEVE,WINDSCREEN -; 575047 (U1030)	EA	0001
05	15	P-2-F	2540-99-810-9630	SPINDLE ASSEMBLY,NI; 54700995 (K1089)	EA	0002
05	16	P-2-F	2540-99-828-4731	ARM,VINDUSPUSSE;HØYRE RTC822 (U1030)	EA	0001
05	16A	P-2-F	2540-99-811-8985	ARM,VINDUSPUSSE;HØYRE 54703544 (K1089)	EA	0001
05	17	P-2-F	2540-99-825-1049	ARM,VINDUSPUSSE;VENSTRE RTC819 (U1030)	EA	0001
05	17A	P-2-F	2540-99-811-8986	ARM,VINDUSPUSSE;VENSTRE 54703545 (K1089)	EA	0001

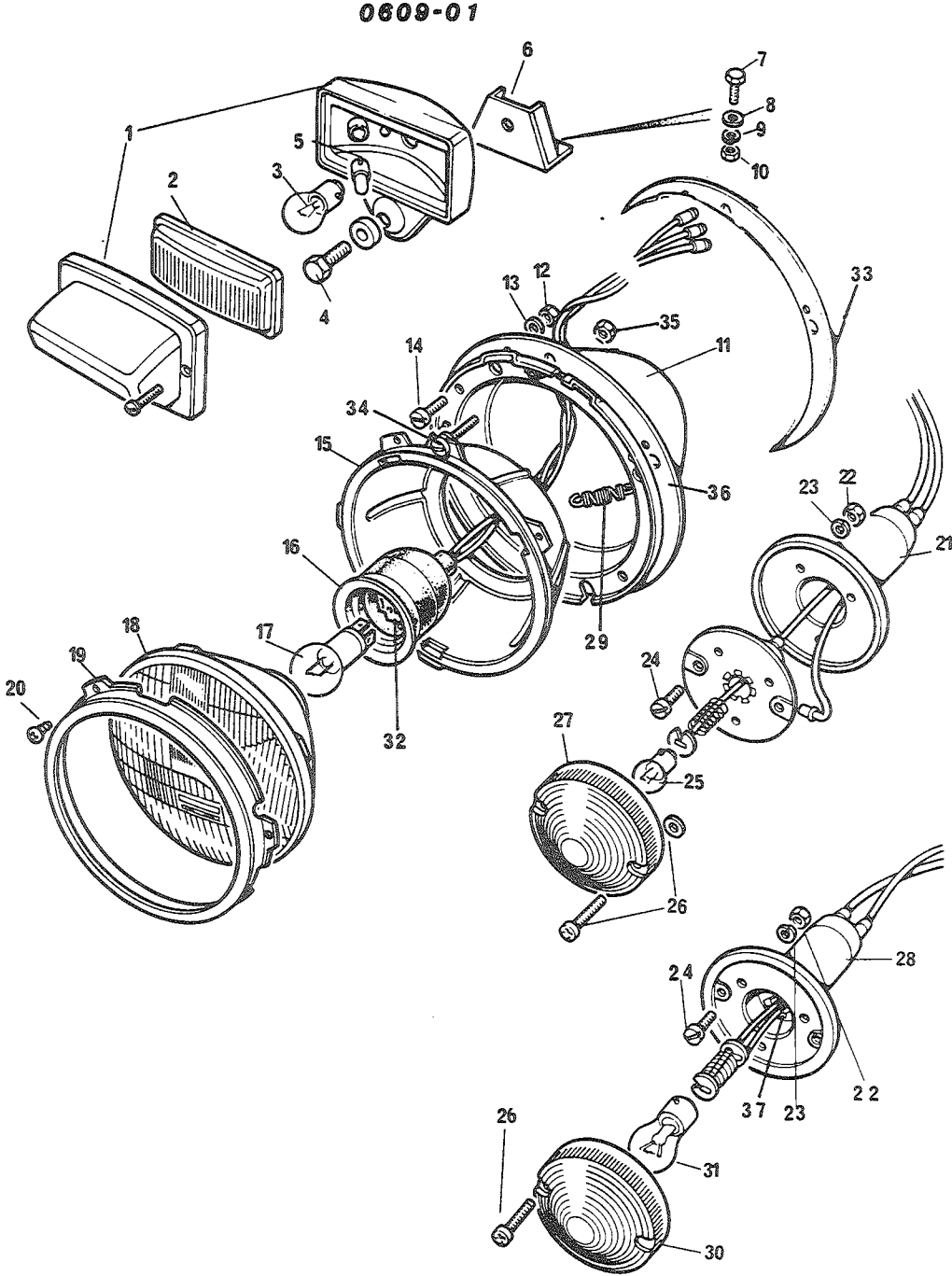

FIGNR	POSNR	K-V-F	NATO-KATALOGNR	ARTIKKELNAVN-TEKNISKE DATA/FABRIKANTDATA	ENH	ANT
				0609 - FRONTLYS		
01	1	P-2-F	6220-99-825-5848	LIGHT, BLACKOUT; 589945 (U1030)	EA	0002
01	2	P-2-F	6220-99-825-4482	LENS, BLACKOUT LAMP; RTC1512 (U1030)	EA	0002
01	3	P-2-F	6240-12-120-8025	LAMPE, GLØDE; (24 VOLT, 20 WATT) RTC1513 (U1030)	EA	0002
01	4	P-2-F	5305-25-103-9960	SKRUE, SEKSKANT; M8X1.25X25, STÅL 8.8 889871 (U1030)	EA	0002
01	5	P-2-F	6240-12-120-7952	LAMPE, GLØDE; 24 VOLT, 2 WATT A-931-99 (D8830)	EA	0002
01	6	P-4-F	6220-99-825-4483	BRACKET, BLACKOUT L-; 396043 (U1030)	EA	0002
01	7	P-2-F	5305-25-103-0948	SKRUE, SEKSKANT; 1/4 28NF-2X19, STÅL 8.8 255207 (U1030)	EA	0004
01	8	P-2-F	5310-25-102-4057	SKIVE, UNDERLAG; B6-4DIN125STGALZN8C RTC509 (U1030)	EA	0004
01	9	P-2-F	5310-25-102-3030	SKIVE, FJÆR; SPLITT, STÅL, FOR SKRUE M6 GHF331 (U1030)	EA	0004
01	10	P-2-F	5310-25-102-6815	MUTTER, SEKSKANT; 1/4 IN 28JNF NH504061 (U1030)	EA	0004
01	11	P-2-F	6220-99-825-4484	LYKT, HOVEDLYS; 575341 (U1030)	EA	0002
01	12	P-2-F	5310-25-101-4140	MUTTER, SEKSKANT; NR 10 32NF, S, 8.8, VV 3/8, H 3.2 257023 (U1030)	EA	0006
01	13	P-2-F	5310-25-102-3028	SKIVE, FJÆR; SPLITT, STÅL, FOR SKRUE M5 WM702001 (U1030)	EA	0006
01	14	P-2-F	5305-25-103-2917	SKRUE, SPOR; NR10 32NFX13, S, 5.8, PAN HODE 77869 (U1030)	EA	0006
01	15	P-2-F	6220-99-825-4485	RIM, HEADLIGHT; 575223 (U1030)	EA	0002
01	16	P-2-F	6220-99-825-5849	ADAPTOR; 606224 (U1030)	EA	0002
01	17	P-2-F	6240-12-129-6156	LAMPE, GLØDE; 24 VOLT, 55/50 WATT, ASSYMETR. 547023 (U1030)	EA	0002
01	18	P-2-F	6220-99-882-0195	LYKTEINNSATS, HOVED; 54522683 (K0049)	EA	0002

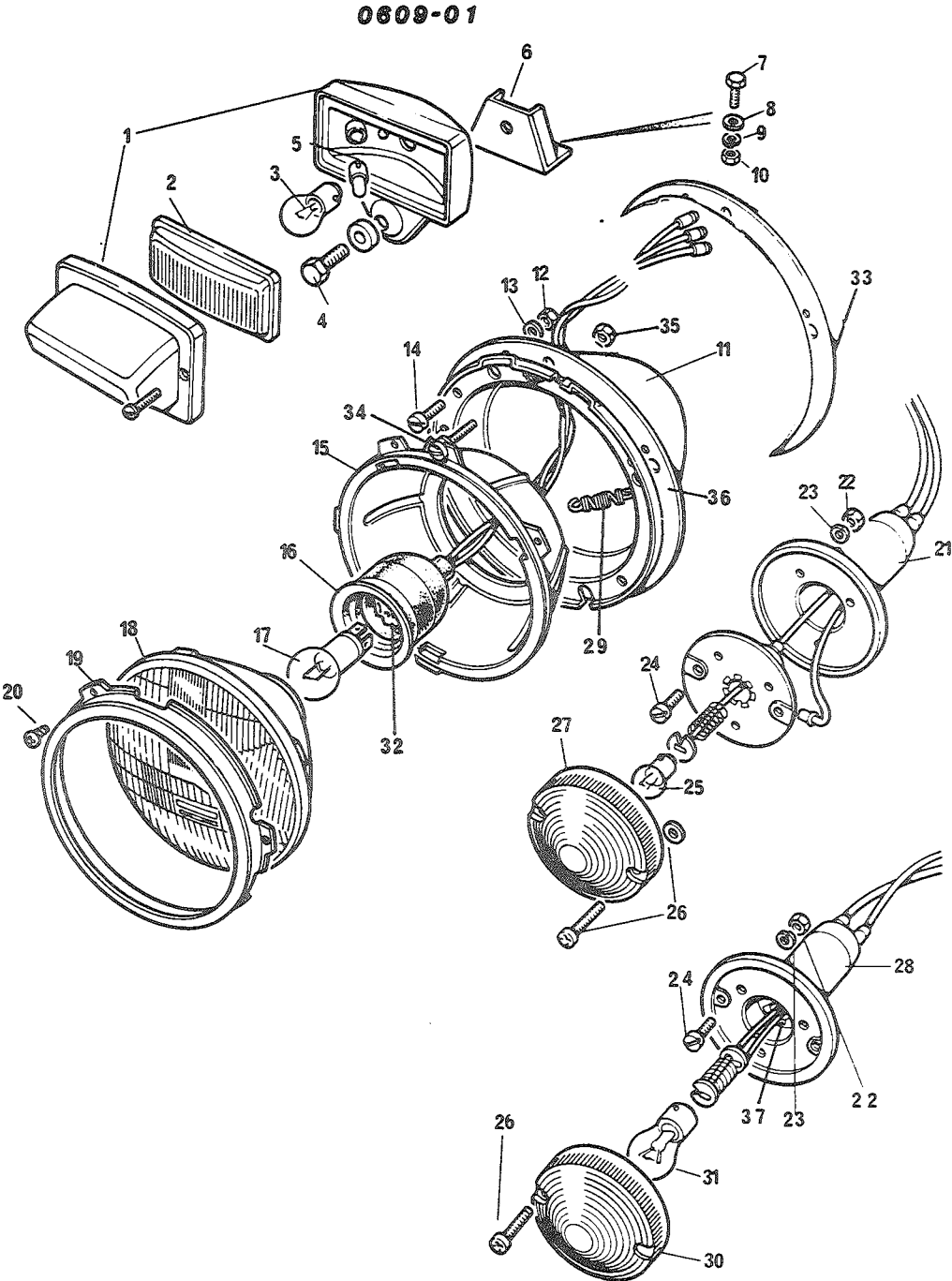

FIGNR	POSNR	K-V-F	NATJ-KATALOGNR	ARTIKKELNAVN-TEKNISKE DATA/FABRIKANTDATA	ENH	ANT
01	19	P-2-F	6220-99-804-5566	LYKTERING; 54521913 (K0049)	EA	0002
01	20	P-2-F	5305-25-102-0199	SKRUE, PLATE; M3.5X8, STÅL, PAN HODE 262100 (U1030)	EA	0006
01	21	P-2-F	6220-99-825-4485	SIDELIGHT; 589925 (U1030)	EA	0002
01	22	P-2-F	5310-25-116-4229	MUTTER, SEKSKANT; NR 6 40NF, S, 8.8, NV 5/16, H 2.8 MM 4023 (U1030)	EA	0012
01	23	P-2-F	5310-25-102-3026	SKIVE, FJÆR; SPLITT, STÅL, FOR SKRUE M 3.5 3072 (U1030)	EA	0012
01	24	P-2-F	5305-99-999-5692	SKRUE, SPOR; NR 4 0,66BAK13, STÅL, SYL HODE 77899 (U1030)	EA	0012
01	25	P-2-F	6240-12-124-4671	LAMPE, GLØDE; 24 VOLT, 4 WATT GLB227 (U1030)	EA	0002
01	26	P-2-F	5305-25-103-2575	SKRUE, SPOR; NR 6 32NCX19, S, 5.8, PAN HODE 600423 (U1030)	EA	0004
01	27	P-2-F	6220-99-825-6124	GLASS, LYKT; 54581591 (K1089)	EA	0004
01	28	P-2-F	6220-99-825-4487	LYKT, RETNINGSSIGNAL; 589923 (U1030)	EA	0002
01	29	P-2-F	6220-99-803-4095	FJÆR, SKRUE; 54520514 (K1089)	EA	0001
01	30	P-2-F	6220-99-828-7809	GLASS, RETNINGSSIGNA; 589285 (U1030)	EA	0002
01	31	P-2-F	6240-12-150-4411	LAMPE, GLØDE; 24 VOLT, 21 WATT 589973 (U1030)	EA	0002
01	32	P-2-F	6220-99-803-3878	HOLDER, PÆRE; 553738 (K0049)	EA	0001
01	33	P-2-F	6220-99-805-4311	PAKNING; 54520505 (K0049)	EA	0001
01	34	P-2-F	5305-99-803-5060	JUSTERINGSSKRJE; 54521538 (K0049)	EA	0001
01	35	C-2-F	5340-99-823-6807	MUTTER; 54525681 (K0049)	EA	0002
01	36	P-2-F	6220-99-804-8475	BRØNN, LYKT; 5452342 (K0049)	EA	0001
01	37	P-2-F	2530-99-803-8450	MANSJETT STØV OG FJ; 54575950 (K0049)	EA	0001

0609-02

Pos 9-27

Når beholdningen av disse er oppbrukt og lampen ødelagt, kan den avmonteres kjøretøyet

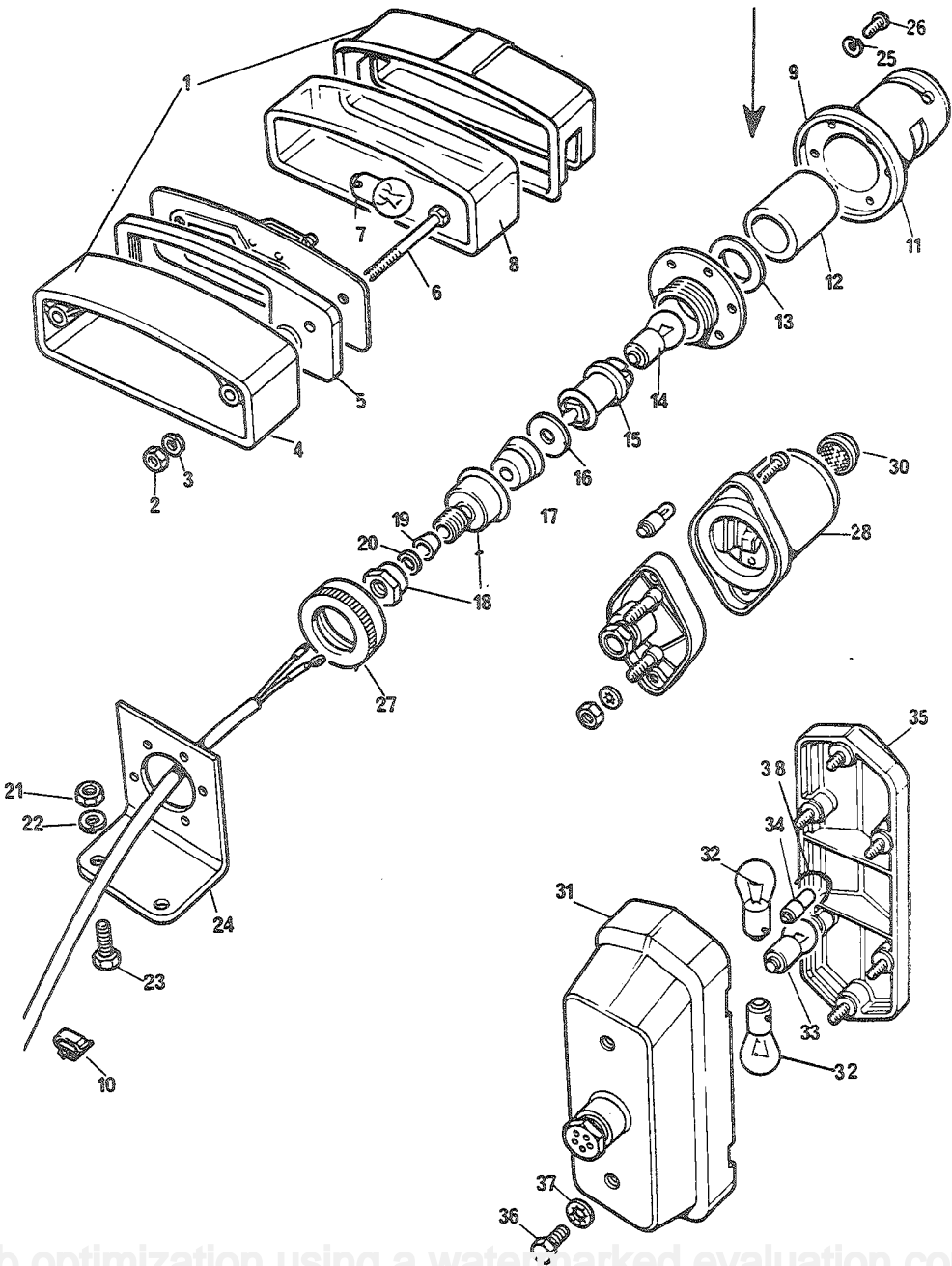

FIGNR	POSNR	K-V-F	NATO-KATALOGNR	ARTIKKELNAVN-TEKNISKE DATA/FABRIKANTDATA	ENH	ANT
				0609 - BAKLYS		
02	1	P-2-F	6220-99-825-5447	SKILTLYS; 90575150 (U1030)	EA	0001
02	2	P-2-F	5310-25-101-4140	MUTTER,SEKSKANT;NR 10 32NF,S,8.8,NV 3/8,H 3.2 257023 (U1030)	EA	0002
02	3	P-2-F	5310-25-102-3028	SKIVE,FJÆR;SPLITT,STÅL,FØR SKRUE M5 WM702001 (U1030)	EA	0002
02	4	P-2-F	2540-99-825-5448	MOUNTING; 345597 (U1030)	EA	0001
02	5	P-2-F	6220-99-803-4064	PAKNING,LYKTEGLASS-; 54571498 (K0049)	EA	0001
02	6	P-2-F	5306-99-137-8248	SKRUE,SEKSKANT;NR 1032NFK2,125,STÅL 257202 (U1030)	EA	0002
02	7	P-2-F	6240-12-124-4671	LAMPE,GLØDE;24 VOLT, 4 WATT GLB227 (U1030)	EA	0001
02	8	P-2-F	6220-99-825-5449	LENS,LIGHT; 601721 (U1030)	EA	0001
02	9	P-2-F	6220-99-803-2620	PANEL LIGHT; 510165 (U1030)	EA	0001
02	10	P-2-F	5340-99-881-2004	KLIPS,FJÆR; 237749 (U1030)	EA	0002
02	11	P-2-F	3120-99-811-9200	LENS,COVER; 600862 (U0716)	EA	0001
02	12	P-2-F	6220-99-803-3384	GLASS,LYKT; 573055 (K0049)	EA	0001
02	13	P-2-F	5310-99-137-9233	SKIVE,UNDERLAG;GJMMI,FØR 7/8,YD 34,T 5.0 600861 (U1030)	EA	0001
02	14	P-2-F	6240-12-120-7950	LAMPE,GLØDE;(24 VOLT 5 WATT) GLB149 (U1030)	EA	0001
02	15	P-2-F	3120-99-811-9201	SØKKEL,LAMPE; 600863 (U1030)	EA	0001
02	16	P-2-F	5310-99-137-9234	SKIVE,UNDERLAG;GJMMI,FØR 3/8,YD 25,T 1.2 573074 (K1089)	EA	0001
02	17	P-2-F	2815-99-802-9682	MANSJETT,STØV-DGFJK; 600865 (U1030)	EA	0001
02	18	P-2-F	2815-99-802-9683	EARTHING BUSH; 600866 (U1030)	EA	0001

0609-02

Pos 9-27

Når beholdningen av disse er
oppbrukt og lampen ødelagt,
kan den avmonteres kjøretøyet

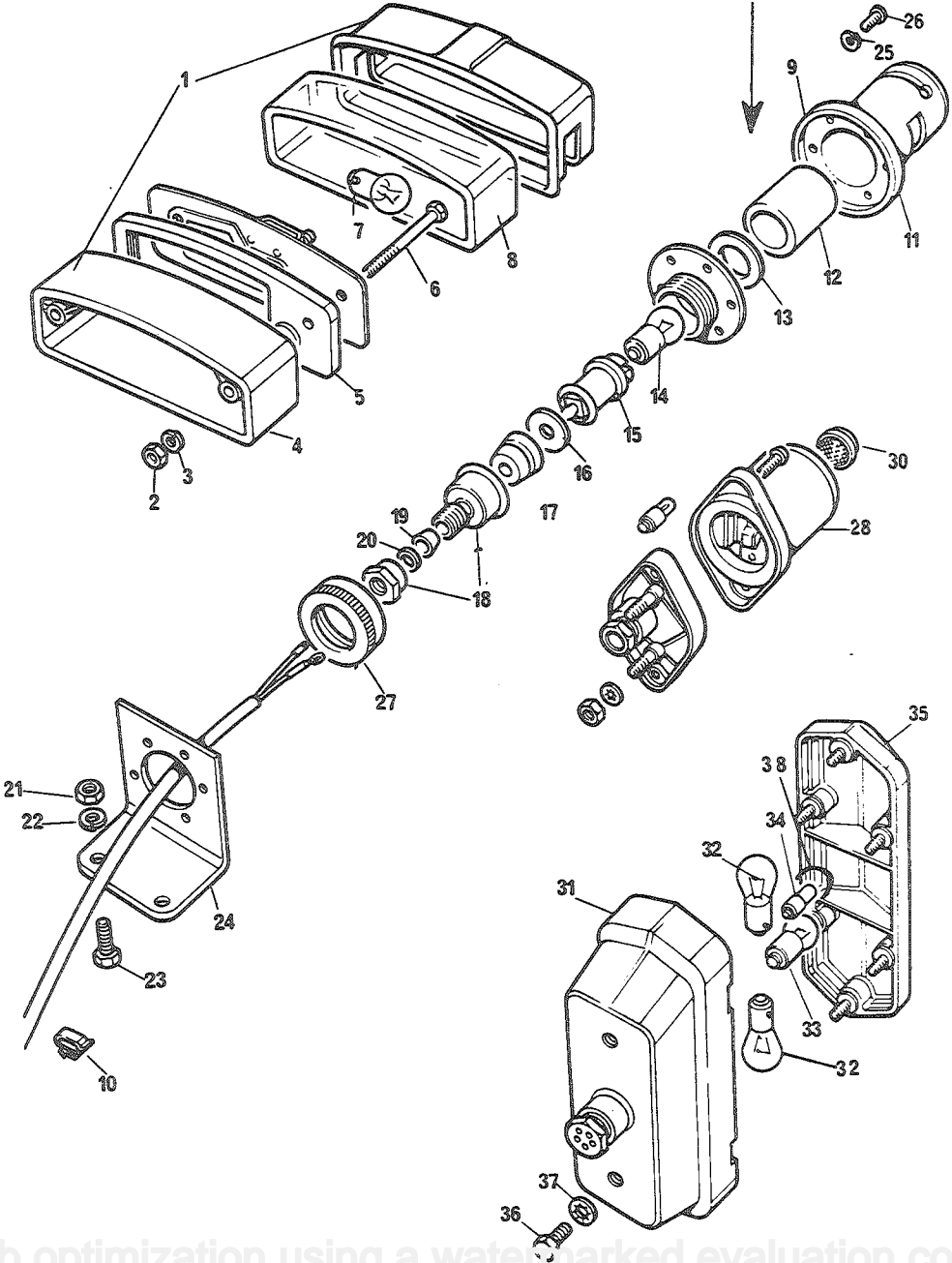

FIGNR	POSVR	K-V-F	NATO-KATALOGNR	ARTIKKELNAVN-TEKNISKE DATA/FABRIKANTDATA	ENH	ANT
02	19	P-2-F	5935-99-805-2694	INSERT, ELECTRICAL -; 536126 (U1030)	EA	0001
02	20	P-2-F	5310-25-102-4056	SKIVE, UNDERLAG; 4030 (U1030)	EA	0001
02	21	P-2-F	5310-25-102-6815	MUTTER, SEKSKANT; 1/4 UNF NH604061 (U1030)	EA	0002
02	22	P-2-F	5310-25-101-6006	SKIVE, FJÆR; 70884 (U1030)	EA	0002
02	23	P-2-F	5305-25-103-0947	SKRUE, SEKSKANT; 1/4 28NF-2X16, STÅL 8.8 255206 (U1030)	EA	0002
02	24	P-4-F	5340-99-849-8106	BRAKETT, VINKEL; 268589 (U1030)	EA	0001
02	25	P-2-F	5310-25-102-3026	SKIVE, FJÆR; SPLITT, STÅL, FOR SKRUE M 3.5 3072 (U1030)	EA	0003
02	26	P-2-F	5305-99-941-9195	SKRUE, SPOR; NR 4 0,66BAx10, STÅL, SYL HØDE 77701 (U1030)	EA	0003
02	27	P-2-F	6220-99-803-3874	FESTEMUTTER, LYKT; 573049 (K0049)	EA	0001
02	28	P-2-F	6220-99-825-5580	STOPLIGHT, BLACKOUT; 589946 (U1030)	EA	0002
02	29	P-2-F	6240-12-120-7952	LAMPE, GLØDE; 24 VOLT, 2 WATT A-931-99 (D8830)	EA	0002
02	30	P-2-F	6220-99-825-5581	REFLECTOR; RTC1514 (U1030)	EA	0002
02	31	P-2-F	6220-12-151-4411	REAR INDICATOR TAIL; 589944 (U1030)	EA	0002
02	32	P-2-F	6240-12-150-4410	LAMPE, GLØDE; 24 VOLT, 21 WATT 90508484 (U1030)	EA	0004
02	33	P-2-F	6240-12-120-7950	LAMPE, GLØDE; (24 VOLT 5 WATT) GLB149 (U1030)	EA	0002
02	34	P-2-F	6240-12-120-7952	LAMPE, GLØDE; 24 VOLT, 2 WATT A-931-99 (D8830)	EA	0002
02	35	P-2-F	6220-12-151-4412	GLASS, LYKT; E2725301 (D8095)	EA	0002
02	36	P-2-F	5305-25-103-9957	SKRUE, SEKSKANT; M8X1, 25X12, STÅL 8.8 889835 (U1030)	EA	0004
02	37	P-2-F	5310-25-102-4790	SKIVE, FJÆR; INV TEN, STÅL, FOR SKRUE M8 70822 (U1030)	EA	0004

0809-02

Pos 9-27

Når beholdningen av disse er
oppbrukt og lampen ødelagt,
kan den avmonteres kjøretøyet

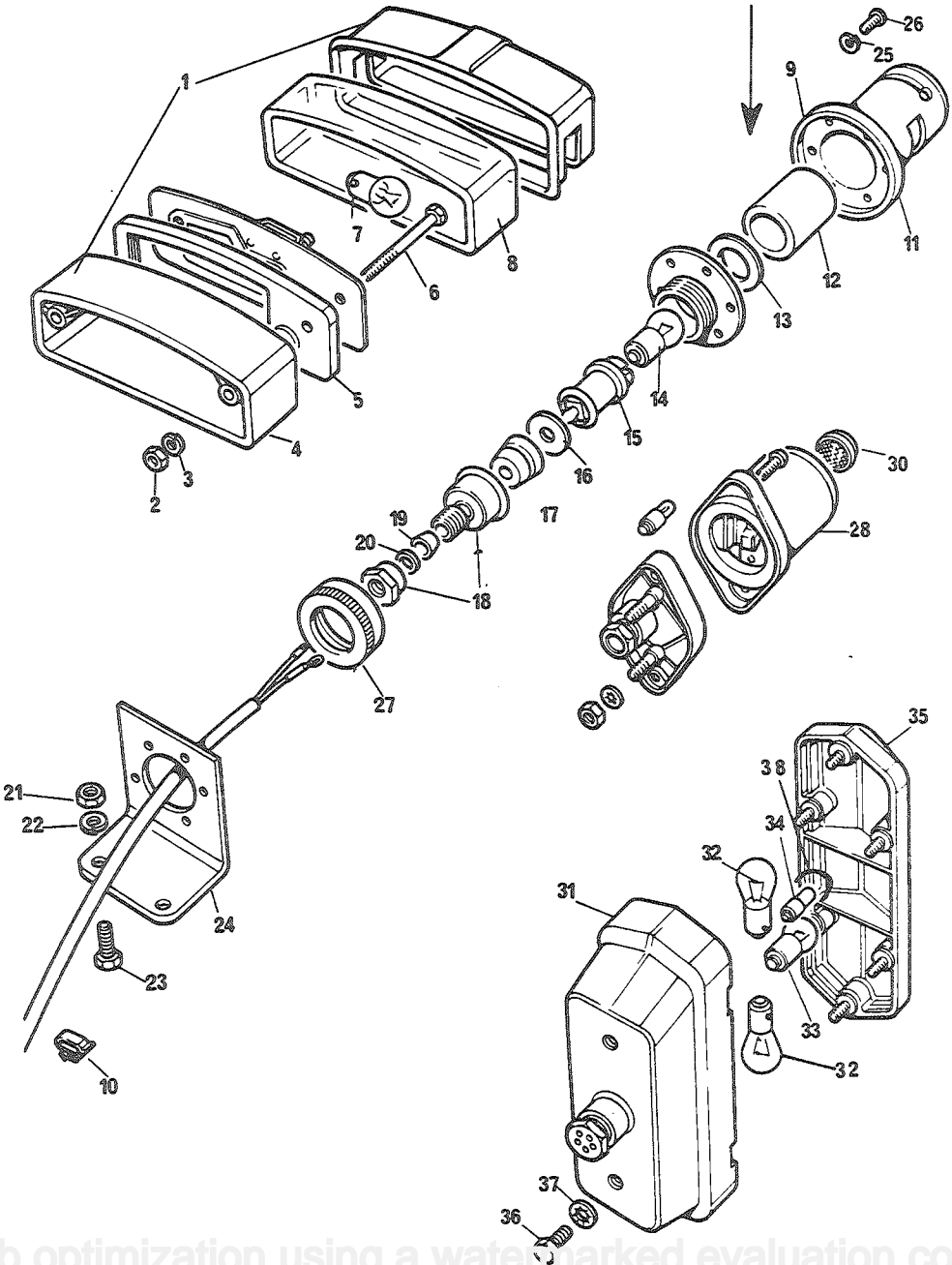

FIGNR	POSNR	K-V-F	NATO-KATALDGNR	ARTIKKELNAVN-TEKNISKE DATA/FABRIKANTDATA	ENH	ANT
02	38	P-2-F	6220-25-123-8273	BLEND.HETTE,STRDLYS; 9XX000000-001 (D8095)	EA	0001

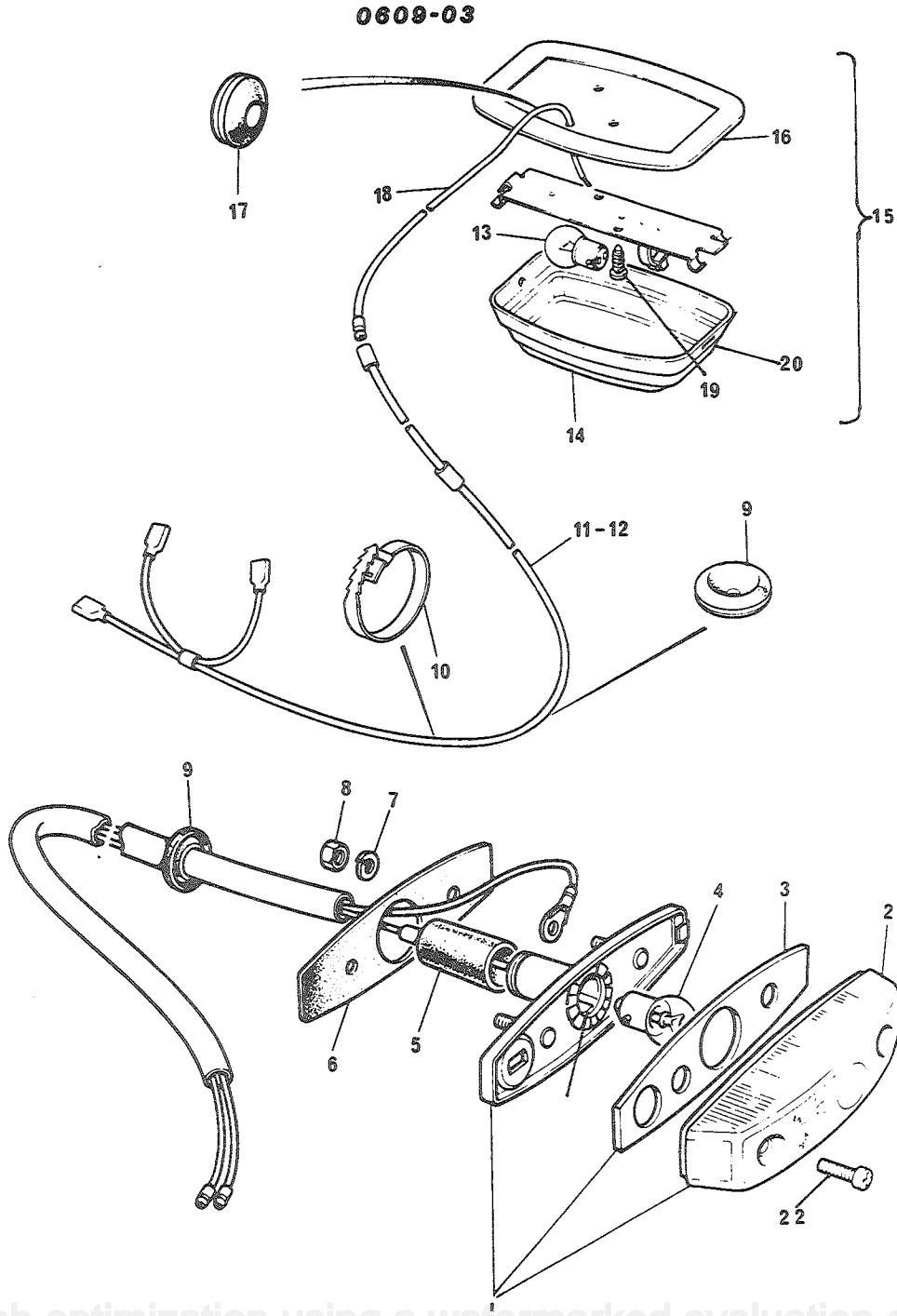

FIGNR	POSNR	K-V-F	NATO-KATALOGNR	ARTIKKELNAVN-TEKNISKE DATA/FABRIKANTDATA	ENH	ANT
				0609 - SIDEBLINKLYS OG TAKLAMPE		
03	1	P-2-F	6220-99-825-5584	LYKT, SIDEBLINKLYS; 589143 (U1030)	EA	0002
03	2	P-2-F	6220-99-804-8091	GLASS, LYKT; 54573645 (K1089)	EA	0002
03	3	P-2-F	6220-99-804-8092	PAKNING, LYKTEGLASS; 54573691 (K1089)	EA	0001
03	4	P-2-F	6240-12-124-4671	LAMPE, GLØDE; 24 VOLT, 4 WATT GLB227 (U1030)	EA	0001
03	5	P-2-F	2530-99-806-8450	MANSJETT, STØV- OG F; 54575950 (K1089)	EA	0002
03	6	P-2-F	6220-99-805-1983	PAKNING; FOR SIDEBLINKLYS 54574781 (K1089)	EA	0001
03	7	P-2-F	5310-25-102-3026	SKIVE, FJÆR; SPLITT, STÅL, FOR SKRUE M 3.5 3072 (U1030)	EA	0004
03	8	P-2-F	5310-25-102-6764	MUTTER, SEKSKANT; NR 6 32NC, S, 8.8, 5/16, H 2.8 MM 257203 (U1030)	EA	0004
03	9	P-2-F	5325-99-895-1817	MALJE, IKKE-METALLIS; A=1 IN, B=1 1/8 IN, C=1/4 IN 233243 (U1030)	EA	0003
03	10	P-2-F	5340-99-896-0609	CLIP, CABLE; A=3/4 IN, B=1/2 IN 240429 (U1030)	EA	0004
03	11	P-2-F	2540-99-825-5585	LEDNINGSMATTE; 579054 (U1030)	EA	0001
03	12	P-2-F	2540-99-825-5586	LEDNING, ELEKTRISK, T; PRC1007 (U1030)	EA	0001
03	13	P-2-F	6240-12-124-9384	LAMPE, GLØDE; 24 VOLT, 25 WATT GLB339 (U1030)	EA	0001
03	14	P-2-F	6220-99-430-4134	GLASS, LYKT; 54570209 (K0049)	EA	0001
03	15	P-2-F	6220-99-430-4135	LAMPE, TAK; 56094 (K1089)	EA	0002
03	16	P-2-F	2540-99-825-5587	PAD, ROOF LAMP; 334111 (J1030)	EA	0001
03	17	P-2-F	5325-99-825-5588	MALJE, IKKE-METALLIS; A=11/32 IN, B=1MM, C=3/16 IN 312856 (U1030)	EA	0001
03	18	P-2-F	2540-99-825-5589	LEDNING, ELEKTRISK, T; 265482 (U1030)	EA	0001

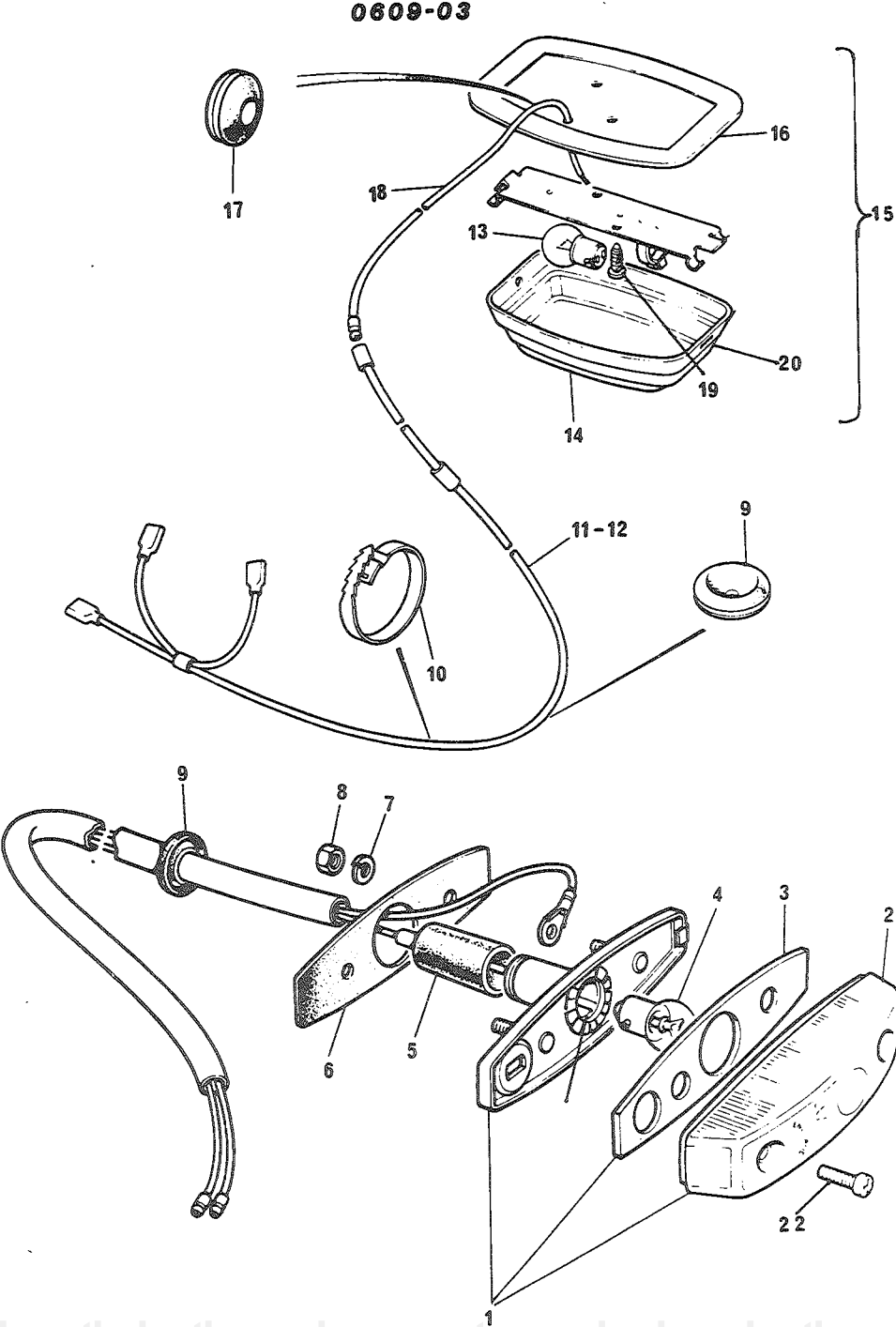

FIGNR	POSNR	K-V-F	NATO-KATALOGNR	ARTIKKELNAVN-TEKNISKE DATA/FABRIKANTDATA	ENH	ANT
03	19	P-2-F	5305-25-103-2838	SKRUE, PLATE; M3.5X13, STÅL, PAN HODE 77704 (U1030)	EA	0002
03	20	P-2-F	6210-99-408-2180	RING; 535156 (K0049)	EA	0001
03	21	P-2-F	6220-99-803-3206	HOLDER, PÆRE; 553780 (K0049)	EA	0001
03	22	P-2-F	5305-25-103-3230	SKRUE, SPOR; NR 6 32NCXX13, STÅL 4,8, SENK HODE FS5305-0101 N06UNFX13 (N0500)	EA	0002

0611-01

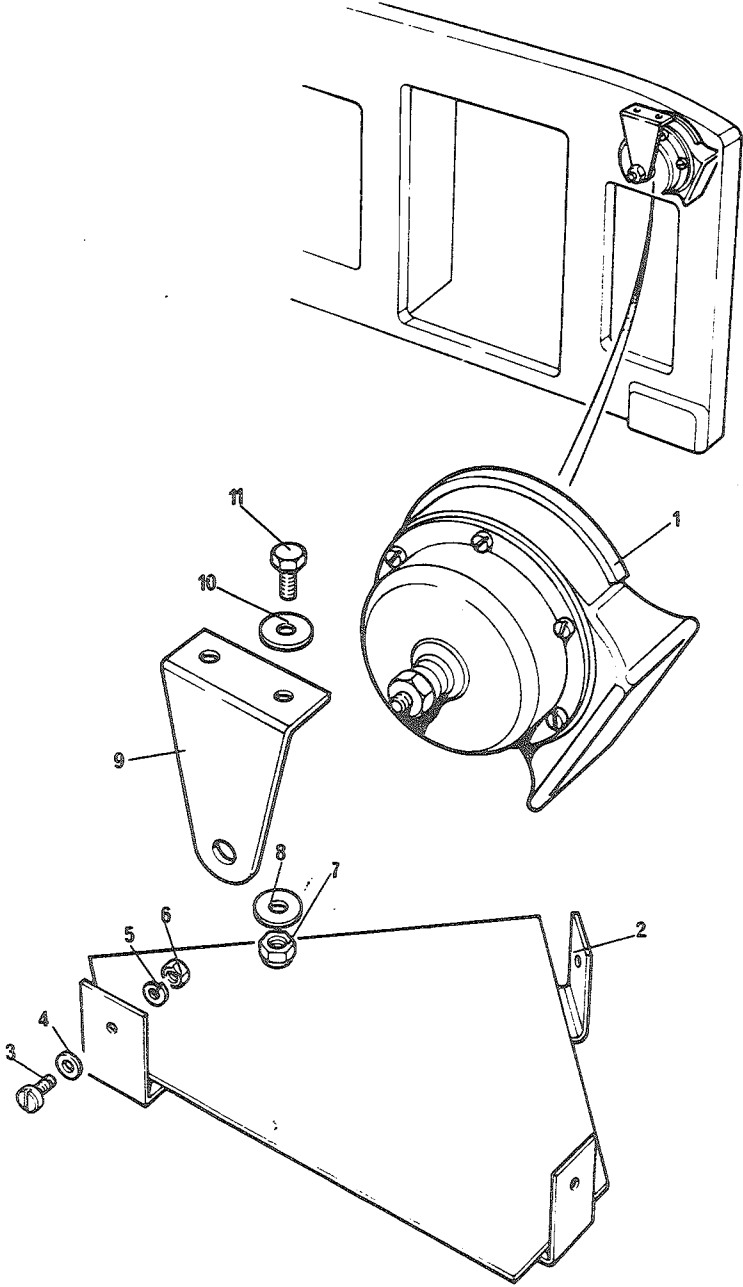

FIGNR	PJJSNR	K-V-F	NATO-KATALOGNR	ARTIKKELNAVN-TEKNISKE DATA/FABRIKANTDATA	ENH	ANT
				0611 - HORN		
01	1	P-2-F	2590-99-824-5071	HORN,ELEKTRISK; 1045400 (U3084)	EA	0001
01	2	P-4-F	2590-99-825-5220	SAFETY PLATE ASSEM-; 345291 (U1030)	EA	0001
01	3	P-2-F	5305-49-901-8907	SKRUE,SPOR; 77869 (U1030)	EA	0003
01	4	P-2-F	5310-25-102-4055	SKIVE,UNDERLAG;A4-3DIN125STGALZN8C 3902 (U1030)	EA	0003
01	5	P-2-F	5310-25-102-3028	SKIVE,FJÆR;SPLITT,STÅL,FØR SKRUE M5 WM702001 (U1030)	EA	0003
01	6	P-2-F	5310-25-109-3565	MUTTER,SEKSKANT;NR 2 0.81BA,S,8.8 NV 0.324,H 4,8 RTC508 (U1030)	EA	0003
01	7	P-2-F	5310-25-102-6826	MUTTER,SEKSKANT;1/4 28NF,S,8.8,NV 7/16,H 4 MM 252150 (U1030)	EA	0002
01	8	P-2-F	5310-25-102-4057	SKIVE,UNDERLAG;B6-4DIN125STGALZN8C RTC509 (U1030)	EA	0002
01	9	P-4-F	2590-99-825-5221	BRACKET,HORN; MRC327 (U1030)	EA	0001
01	10	P-3-F	5310-99-829-2295	SKIVE,UNDERLAG;STÅL,FØR SKRUE 1/4,YD 19,T 1.5 WP8019 (U1030)	EA	0002
01	11	P-3-F	5305-25-103-0948	SKRUE,SEKSKANT;1/4 28NF-2X19,STÅL 8.8 255207 (U1030)	EA	0002

0613-01

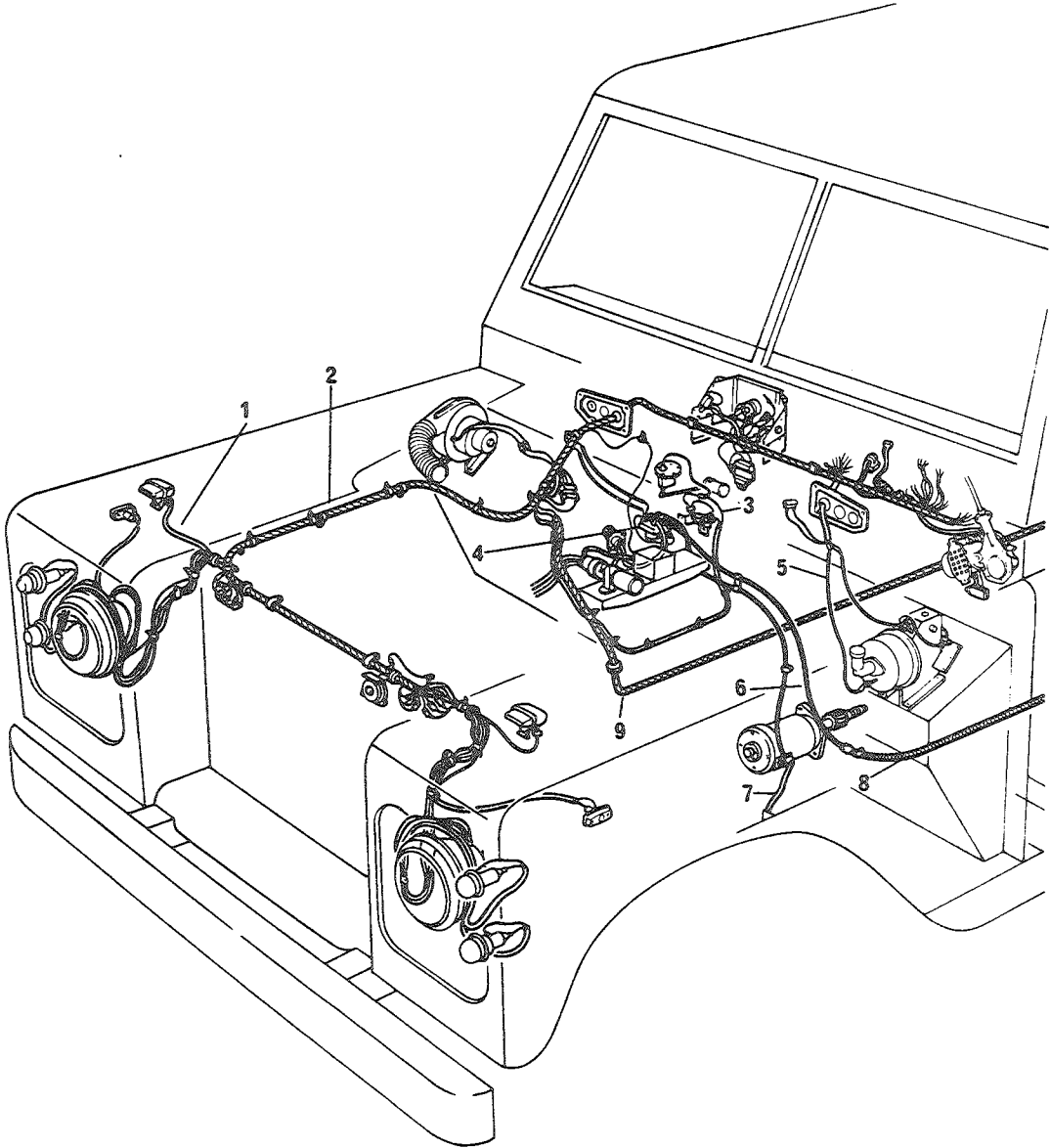

FIGNR	POSNR	K-V-F	NATG-KATALOGNR	ARTIKKELNAVN-TEKNISKE DATA/FABRIKANTDATA	ENH	ANT
				0613 - HOVEDLEDNINGSNETT, FJØRAN		
01	1	P-3-F	2540-99-825-5590	LEDNINGSMATTE; 589991 (U1030)	EA	0002
01	2	P-3-F	2540-99-825-5591	LEDNINGSMATTE, FORGR; PRC1002 (U1030)	EA	0001
01	3	P-3-F	2540-99-825-5592	LEDNING, ELEKTRISK, T; 623100 (U1030)	EA	0001
01	4	P-3-F	2590-99-810-2589	LEDNING, ELEKTRISK, T; 560548 (U1030)	EA	0001
01	5	P-3-F	2590-99-824-3465	LEDNINGSMATTE, FORGR; 589209 (U1030)	EA	0001
01	6	P-3-F	2590-99-802-9255	CABLE; 510215 (U1030)	EA	0001
01	7	P-3-F	2540-99-825-5594	LEDNING, ELEKTRISK, T; 90575185 (U1030)	EA	0001
01	8	P-3-F	2540-99-825-5595	LEDNING, ELEKTRISK, T; PDSETIV 560788 (U1030)	EA	0001
01	9	P-3-F	2540-99-825-5596	LEDNINGSMATTE, FORGR; PRC1003 (U1030)	EA	0001

0613-02

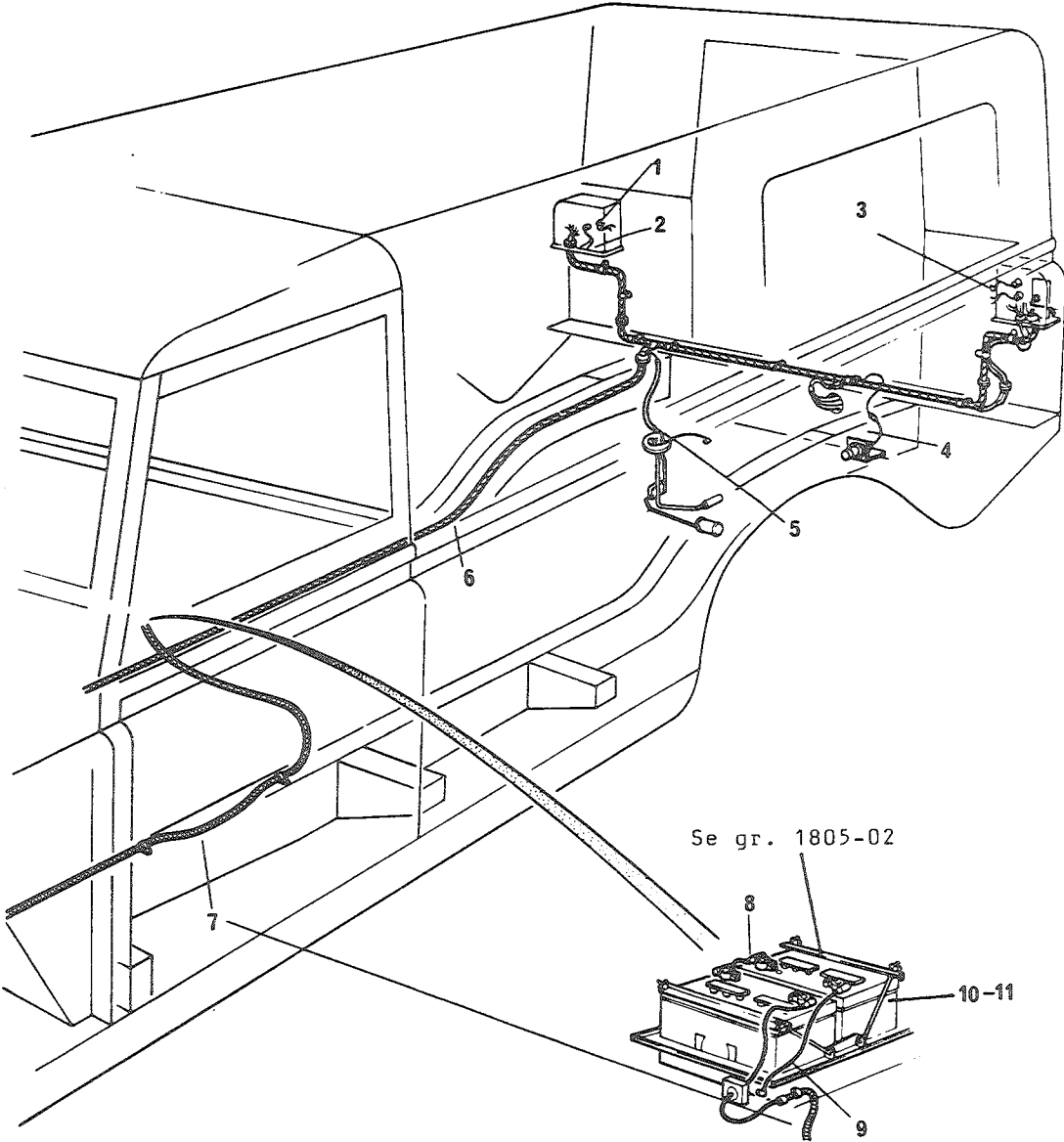

FIGVR	POSNR	K-V-F	NATO-KATALOGNR	ARTIKKELNAVN-TEKNISKE DATA/FABRIKANTDATA	ENH	ANT
				0613 - HOVEDLEDNINGSNETT,BAK		
02	1	P-3-F	2540-99-825-5824	LEDNINGSMATTE; 589992 (U1030)	EA	0002
02	2	P-3-F	2540-99-825-5825	LEDNINGSMATTE; 589943 (U1030)	EA	0002
02	3	P-3-F	2540-99-825-5826	LEDNINGSMATTE; 90575156 (U1030)	EA	0001
02	4	P-3-F	2540-99-825-5827	LEDNING,ELEKTRISK,T; 552772 (U1030)	EA	0001
02	5	P-3-F	2590-99-896-0655	LEAD EARTH; 239688 (U1030)	EA	0001
02	6	P-3-F	2540-99-825-5596	LEDNINGSMATTE,FORGR; PRC1003 (U1030)	EA	0001
02	7	P-3-F	2540-99-825-5595	LEDNING,ELEKTRISK,T;POSETIV 560788 (U1030)	EA	0001
02	8A	P-3-F	6140-99-825-5828	LEDNING,AKKUMULATDR;BATTERI PRC1017 (U1030)	EA	0001
02	8B	P-2-F	6140-25-102-6419	LEDNING,AKKUMULATDR; 192544 (S3562)	EA	0001
02	9	P-3-F	6140-99-825-5829	LEDNING,AKKUMULATDR;NEGATIV PRC1020 (U1030)	EA	0001
02	10	P-2-F	6140-25-116-4983	BATTERI, AKKUMULATDR;12V/70AH,TØRRLADET,L260B174H216 6CW11-M (N0071)	EA	0002
02	11	P-2-R	6140-25-116-4984	BATTERI,AKKUMULATDR;12V/70AH,SYREFYLT,L260B174H216 6CW11-KM (N0071)	EA	0002

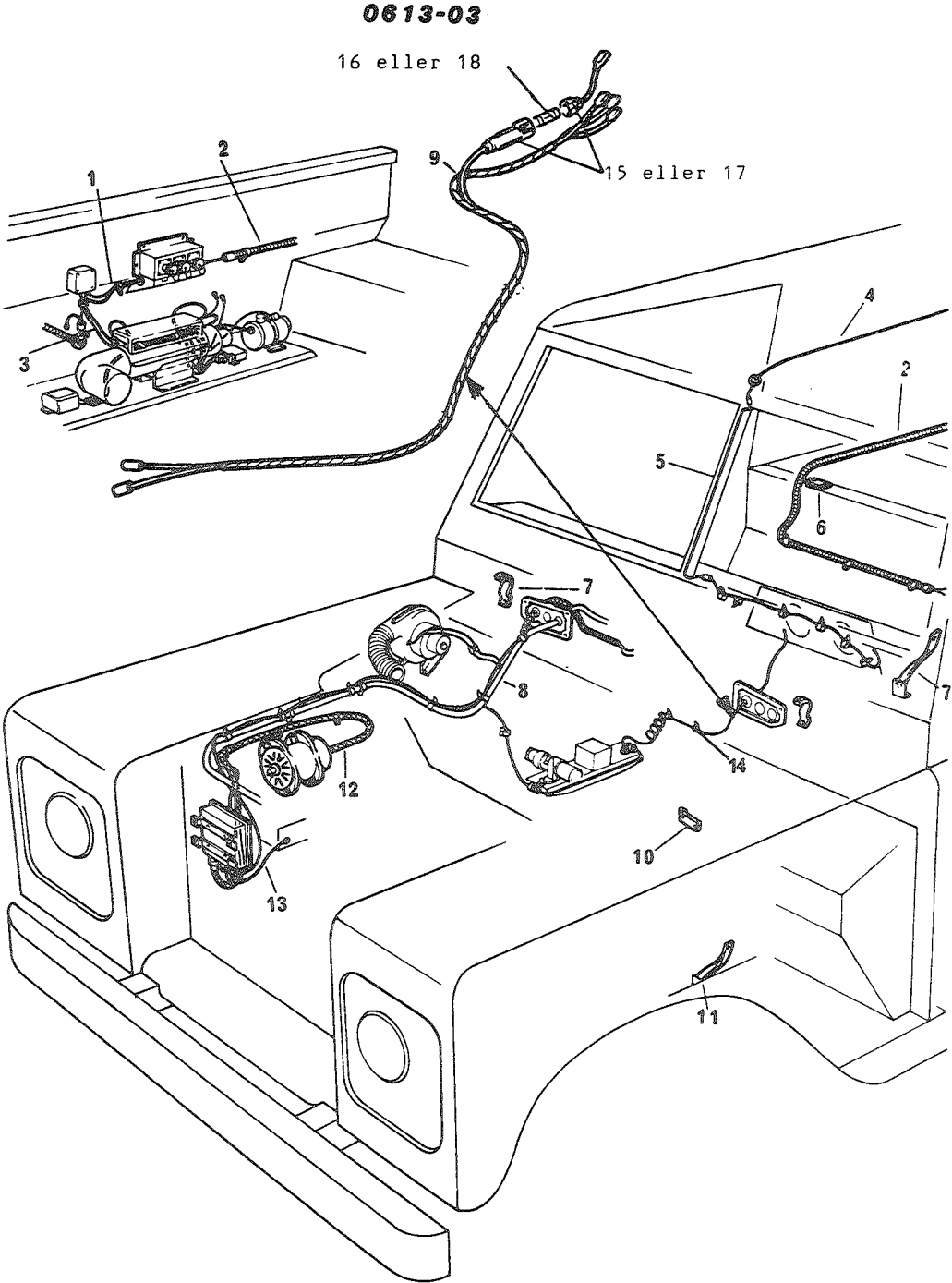

FIGVR	POSTNR	K-V-F	NATO-KATALOGNR	ARTIKKELNAVN-TEKNISKE DATA/FABRIKANTDATA	ENH	ANT

				0613 - TILLEGGSLEDNINGSNETT OG JORDINGER, FORAN		

03	1	P-3-F	2540-99-825-5597	LEDNING, ELEKTRISK, T; PRC1010 (U1030)	EA	0001
03	2	P-3-F	2540-99-825-5598	LEDNINGSMATTE; PRC1037 (U1030)	EA	0001
03	3	P-3-F	2540-99-825-5599	LEDNING, ELEKTRISK, T; PRC1009 (U1030)	EA	0001
03	4	P-3-F	2540-99-825-5589	LEDNING, ELEKTRISK, T; 265482 (U1030)	EA	0001
03	5	P-3-F	2540-99-825-5585	LEDNINGSMATTE; 579054 (U1030)	EA	0001
03	6	P-3-F	2590-99-820-7565	LEDNING, ELEKTRISK, T; 54952867 (K1089)	EA	0004
03	7	P-3-F	2540-99-825-5820	LEDNING, ELEKTRISK, T; 552532 (U1030)	EA	0004
03	8	P-3-F	2540-99-825-5591	LEDNINGSMATTE, FORGR; PRC1002 (U1030)	EA	0001
03	9	P-3-F	2590-99-824-3475	LEDNINGSMATTE, FORGR; 579457 (U1030)	EA	0001
03	10	P-3-F	2590-99-805-2425	LEDNING, ELEKTRISK, T; 54952840 (K1089)	EA	0001
03	11	P-3-F	2540-99-825-5594	LEDNING, ELEKTRISK, T; 90575185 (U1030)	EA	0001
03	12	P-3-F	2540-99-825-5822	LEDNINGSMATTE; 575345 (U1030)	EA	0001
03	13	P-3-F	2540-99-825-5823	LEDNING, ELEKTRISK, T; 565855 (U1030)	EA	0001
03	14	P-2-F	5340-99-881-9938	KLAMMER, SLØYFE; A=11/32 IN, B=9/32 IN 187047 (K0049)	EA	0001
03	15	P-2-F	5920-99-882-0017	SIKRINGSHOLDER; 54190387 (K0049)	EA	0001
03	16	P-2-F	5920-99-804-8582	SIKRING, PATRON; 25A, MIDDELS TREG, PAKKE A 4 STK 188216 (K0049)	EA	0001
03	17	P-2-F	5920-12-120-9983	SIKRINGSHOLDER, PATR; FOR INNKOBLING I LEDNING 0354010001 (D1812)	EA	0001
03	18	P-2-F	5920-12-135-1430	SIKRING, ÅPEV; 25A, MIDDELS TREG 3404 (D8143)	EA	0001

0613-04

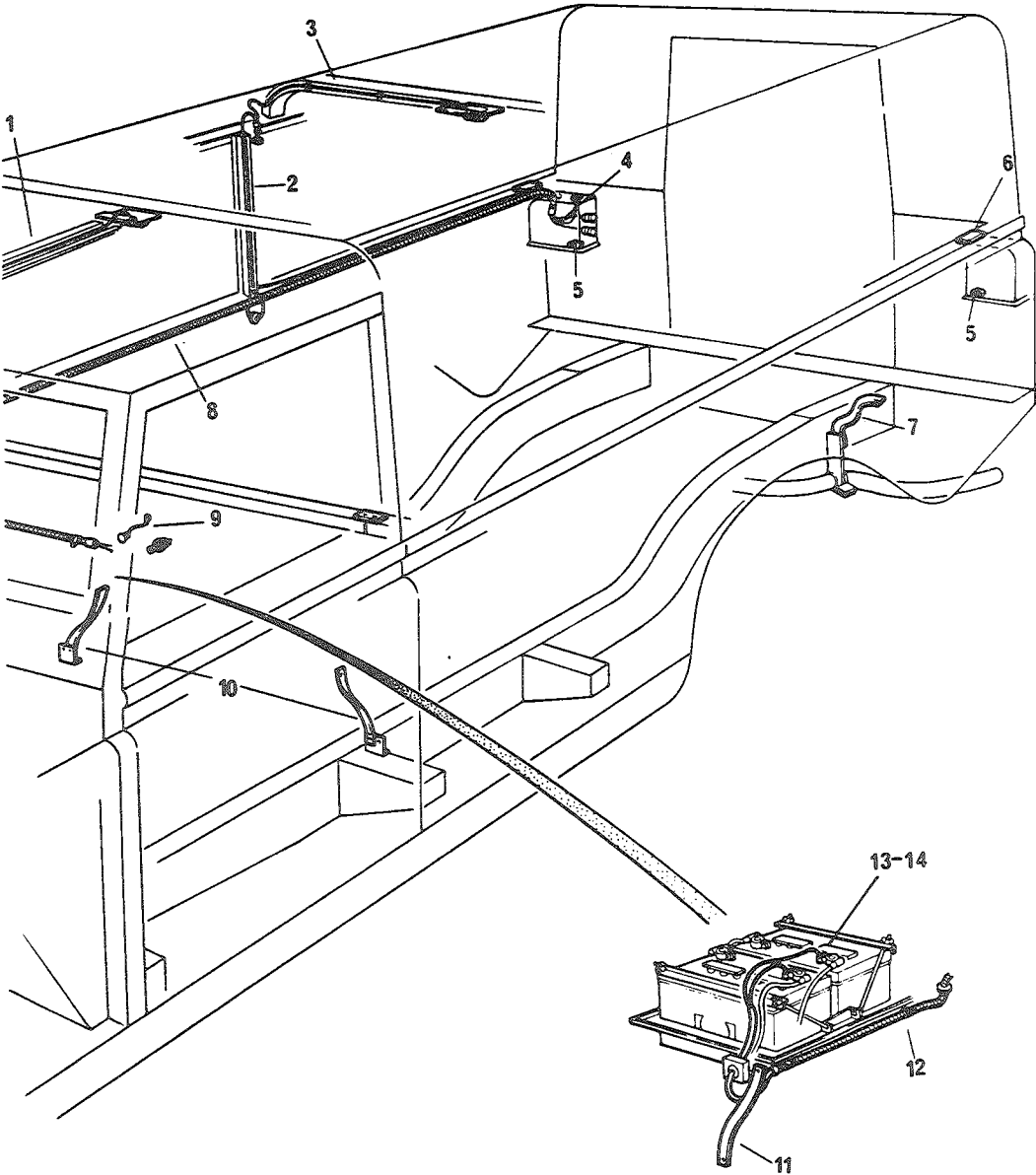

FIGNR	POSNR	K-V-F	NATO-KATALOGNR	ARTIKKELNAVN-TEKNISKE DATA/FABRIKANTDATA	ENH	ANT
				0613 - TILLEGGSLEDNINGSNETT OG JORDINGER,BAK		
04	1	P-3-F	2540-99-825-5589	LEDNING,ELEKTRISK,T; 265482 (U1030)	EA	0001
04	2	P-3-F	2540-99-825-5830	LEDNING,ELEKTRISK,T; PRC1006 (U1030)	EA	0001
04	3	P-3-F	2540-99-825-5586	LEDNING,ELEKTRISK,T; PRC1007 (U1030)	EA	0001
04	4	P-3-F	2540-99-825-5831	LEDNING,ELEKTRISK,T; PRC1008 (U1030)	EA	0001
04	5	P-3-F	2590-99-895-1827	KLEMME,LEDNING;A=13/64 IN, B=3/16 IN 236366 (U1030)	EA	0002
04	6	P-3-F	2590-99-820-7565	LEDNING,ELEKTRISK,T; 54952867 (K1089)	EA	0004
04	7	P-3-F	2990-99-850-0922	LEAD,BONDING,TAIL -; 531598 (U1030)	EA	0001
04	8	P-3-F	2540-99-825-5598	LEDNINGSMATTE; PRC1037 (U1030)	EA	0001
04	9	P-3-F	2540-99-825-5832	LEDNING,ELEKTRISK,T; PRC1038 (U1030)	EA	0001
04	10	P-3-F	2540-99-825-5820	LEDNING,ELEKTRISK,T; 552532 (U1030)	EA	0002
04	11	P-3-F	2590-99-820-7561	LEDNING,ELEKTRISK,T; 54952865 (K1089)	EA	0001
04	12	P-3-F	2540-99-825-5833	LEDNINGSMATTE; PRC1036 (U1030)	EA	0001
04	13	P-2-R	6140-25-116-4983	BATTERI, AKKUMULATØR;12V/70AH,TØRRLADET,L260B174H216 6CW11-M (N0071)	EA	0002
04	14	P-2-R	6140-25-116-4984	BATTERI,AKKUMJLATOR;12V/70AH,SYREFYLT,L260B174H216 6CW11-KM (N0071)	EA	0002

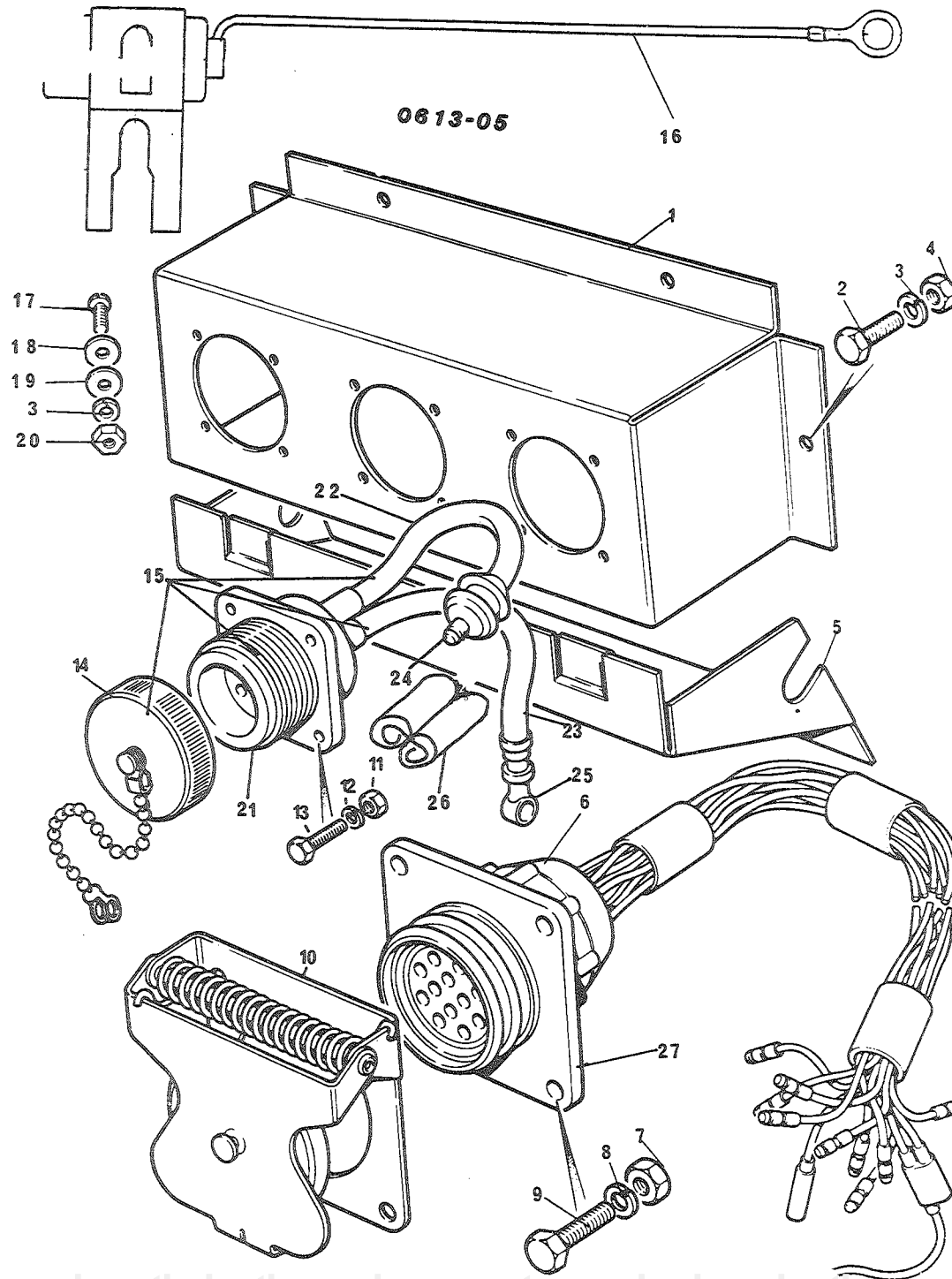

FIGNR	POSNR	K-V-F	NATO-KATALOGNR	ARTIKKELNAVN-TEKNISKE DATA/FABRIKANTDATA	ENH	ANT
				0613 - TILLEGGSLEDNINGSNETT OG JORDINGER,BAK		
04	1	P-3-F	2540-99-825-5589	LEDNING,ELEKTRISK,T; 265482 (U1030)	EA	0001
04	2	P-3-F	2540-99-825-5830	LEDNING,ELEKTRISK,T; PRC1006 (U1030)	EA	0001
04	3	P-3-F	2540-99-825-5586	LEDNING,ELEKTRISK,T; PRC1007 (U1030)	EA	0001
04	4	P-3-F	2540-99-825-5831	LEDNING,ELEKTRISK,T; PRC1008 (U1030)	EA	0001
04	5	P-3-F	2590-99-895-1827	KLEMME,LEDNING;A=13/64 IN, B=3/16 IN 236366 (U1030)	EA	0002
04	6	P-3-F	2590-99-820-7565	LEDNING,ELEKTRISK,T; 54952867 (K1089)	EA	0004
04	7	P-3-F	2990-99-850-0922	LEAD,BONDING,TAIL -; 531598 (U1030)	EA	0001
04	8	P-3-F	2540-99-825-5598	LEDNINGSMATTE; PRC1037 (U1030)	EA	0001
04	9	P-3-F	2540-99-825-5832	LEDNING,ELEKTRISK,T; PRC1038 (U1030)	EA	0001
04	10	P-3-F	2540-99-825-5820	LEDNING,ELEKTRISK,T; 552532 (U1030)	EA	0002
04	11	P-3-F	2590-99-820-7561	LEDNING,ELEKTRISK,T; 54952865 (K1089)	EA	0001
04	12	P-3-F	2540-99-825-5833	LEDNINGSMATTE; PRC1036 (U1030)	EA	0001
04	13	P-2-R	6140-25-116-4983	BATTERI, AKKUMULATOR;12V/70AH,TØRRLADET,L260B174H216 6CW11-M (N0071)	EA	0002
04	14	P-2-R	6140-25-116-4984	BATTERI,AKKUMULATOR;12V/70AH,SYREFYLT,L260B174H216 6CW11-KM (N0071)	EA	0002

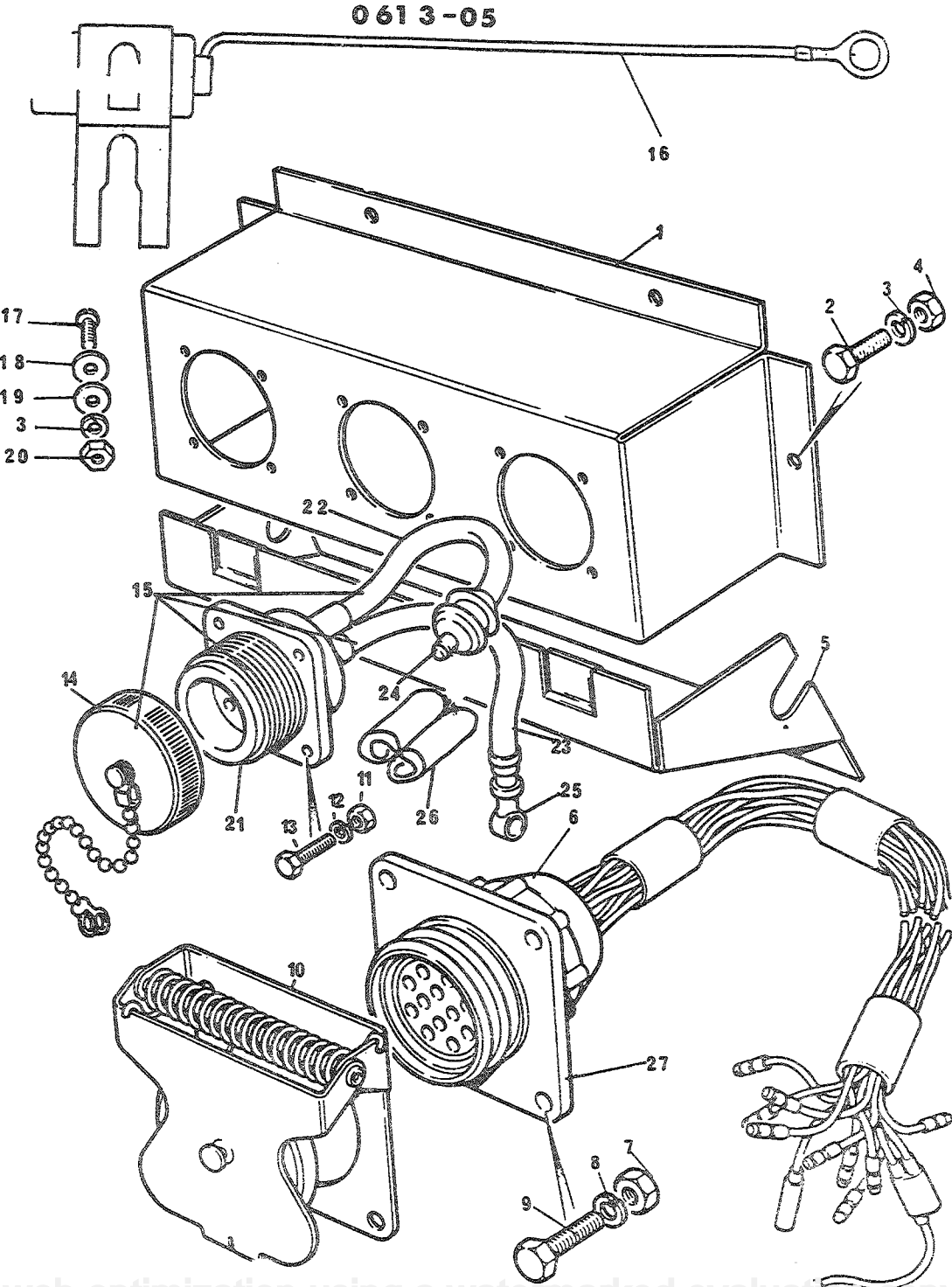

FIGNR	POSNR	K-V-F	NATO-KATALOGNR	ARTIKKELNAVN-TEKNISKE DATA/FABRIKANTDATA	ENH	ANT

				0613 - RADIO-OG TILHENGERKONTAKTER		

05	1	P-4-R	2540-99-825-5222	BRACKET,RADIO SOCK-; PRC1012 (U1030)	EA	0001
05	2	P-3-F	5305-25-103-2918	SKRUE,SPOR;NR10 32NFX16,S,5.8,PAN HODE 78291 (U1030)	EA	0001
05	3	P-3-F	5310-25-102-3028	SKIVE,FJÆR;SPLITT,STÅL,FOR SKRUE M5 WM702001 (U1030)	EA	0002
05	4	P-3-F	5310-25-101-4140	MUTTER,SEKSKANT;NR 10 32NF,S,8.8,NV 3/8,H 3.2 257023 (U1030)	EA	0001
05	5	P-4-F	2540-99-825-5224	COVER,RADIO SOCKET; PRC1013 (J1030)	EA	0001
05	6	P-4-F	2590-99-808-4872	LEDNINGSMATTE; 560483 (J1030)	EA	0001
05	7	P-3-F	5310-25-102-3423	MUTTER,SEKSKANT;5/16 24NF,S,8.8,NV 1/2,H 4.8 MM NT605061 (U1030)	EA	0004
05	8	P-3-F	5310-25-102-3031	SKIVE,FJÆR;M8 GHF332 (J1030)	EA	0004
05	9	P-3-F	5305-25-109-1617	SKRUE,SEKSKANT;1/4 28NF-2X70,STÅL 8.8 256210 (J1030)	EA	0004
05	10	P-4-F	5935-00-773-1428	DEKSEL,ELEKTRISK KD; 551536 (U1030)	EA	0001
05	11	P-3-F	5310-25-116-4205	MUTTER,SEKSKANT;M3X0.5,S,8.8,NV 5.5,H 1.6 MM 854051 (U1030)	EA	0012
05	12	P-3-F	5310-25-102-3025	SKIVE,FJÆR;SPLITT,STÅL,FOR SKRUE M 3 810008 (U1030)	EA	0012
05	13	P-3-F	5305-99-122-6439	SKRUE,SPOR;M3X0.5X16,S 5.8,PAN HODE 880847 (U1030)	EA	0012
05	14	P-2-F	5935-00-577-8589	DEKSEL,ELEKTRISK KD; 9750-22 (K1100)	EA	0003
05	15	P-4-R	2540-99-825-5226	RADIO SOCKET ASSEMB; PRC1005 (U1030)	EA	0003
05	16	P-3-F	5910-99-822-2552	KONDENSATOR; PRC1323 (U1030)	EA	0001
05	17	P-3-F	5305-25-103-2918	SKRUE,SPOR;NR10 32NFX16,S,5.8,PAN HODE 78291 (U1030)	EA	0001
05	18	P-3-F	5310-25-102-4056	SKIVE,UNDERLAG; 4030 (U1030)	EA	0001

FIGNR	POSNR	K-V-F	NATO-KATALOGNR	ARTIKKELNAVN-TEKNISKE DATA/FABRIKANTDATA	ENH	ANT
				0613 - RADIO-OG TILHEVGERKONTAKTER		
05	1	P-4-R	2540-99-825-5222	BRACKET,RADIO SOCK-; PRC1012 (U1030)	EA	0001
05	2	P-3-F	5305-25-103-2918	SKRUE,SPOR;NR10 32NFX16,S,5.8,PAN HODE 78291 (U1030)	EA	0001
05	3	P-3-F	5310-25-102-3028	SKIVE,FJÆR;SPLITT,STÅL,FOR SKRUE M5 WM702001 (U1030)	EA	0002
05	4	P-3-F	5310-25-101-4140	MUTTER,SEKSKANT;NR 10 32NF,S,8.8,NV 3/8,H 3.2 257023 (U1030)	EA	0001
05	5	P-4-F	2540-99-825-5224	COVER,RADIO SOCKET; PRC1013 (U1030)	EA	0001
05	6	P-4-F	2590-99-808-4872	LEDNINGSMATTE; 560483 (U1030)	EA	0001
05	7	P-3-F	5310-25-102-3423	MUTTER,SEKSKANT;5/16 24NF,S,8.8,NV 1/2,H 4.8 MM NT605061 (U1030)	EA	0004
05	8	P-3-F	5310-25-102-3031	SKIVE,FJÆR;M8 GHF332 (U1030)	EA	0004
05	9	P-3-F	5305-25-109-1617	SKRUE,SEKSKANT;1/4 28NF-2X70,STÅL 8.8 256210 (U1030)	EA	0004
05	10	P-4-F	5935-00-773-1428	DEKSEL,ELEKTRISK KD; 551536 (U1030)	EA	0001
05	11	P-3-F	5310-25-116-4205	MUTTER,SEKSKANT;M3X0.5,S,8.8,NV 5.5,H 1.6 MM 854051 (U1030)	EA	0012
05	12	P-3-F	5310-25-102-3025	SKIVE,FJÆR;SPLITT,STÅL,FOR SKRUE M 3 810008 (U1030)	EA	0012
05	13	P-3-F	5305-99-122-6439	SKRUE,SPOR;M3X0.5X16,S 5.8,PAN HODE 880847 (U1030)	EA	0012
05	14	P-2-F	5935-00-577-8589	DEKSEL,ELEKTRISK KD; 9750-22 (K1100)	EA	0003
05	15	P-4-R	2540-99-825-5226	RADIO SOCKET ASSEMB; PRC1005 (U1030)	EA	0003
05	16	P-3-F	5910-99-822-2552	KONDENSATOR; PRC1323 (U1030)	EA	0001
05	17	P-3-F	5305-25-103-2918	SKRUE,SPOR;NR10 32NFX16,S,5.8,PAN HODE 78291 (U1030)	EA	0001
05	18	P-3-F	5310-25-102-4055	SKIVE,UNDERLAG; 4030 (U1030)	EA	0001

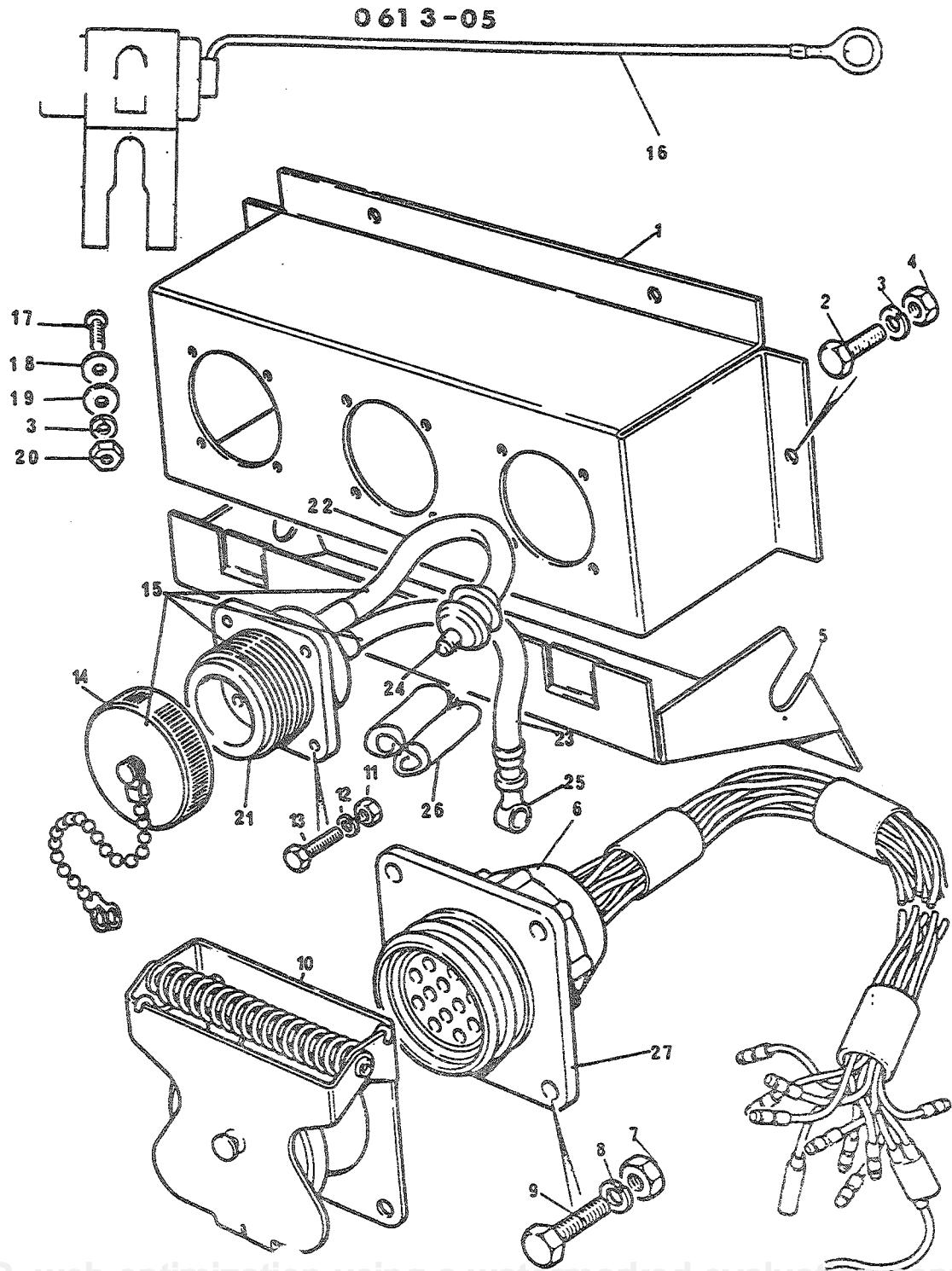

FIGNR	PDSVR	K-V-F	NATO-KATALOGNR	ARTIKKELNAVN-TEKNISKE DATA/FABRIKANTDATA	ENH	ANT
05	19	P-3-F	5310-25-101-6348	SKIVE, UNDERLAG; STÅL, FOR SKRUE NR 10, YD 16, T 1.5 4034 (U1030)	EA	0001
05	20	P-3-F	5310-25-101-4140	MUTTER, SEKSANT; NR 10 32NF, S, 8.8, NV 3/8, H 3.2 257023 (U1030)	EA	0001
05	21	P-3-F	5935-00-221-9292	STIKKONTAKT, ELEKTRI; MS3102A22-2S (96906)	EA	0003
05	22	P-3-F	6145-25-116-5375	LEDNING, ELEKTRISK; PKL7, 6KVMM, RØD, 1036 TRÅDER (CA) PKL7-6SQMM (N0228)	MR	EB
05	23	P-3-F	6145-25-116-5374	LEDNING, ELEKTRISK; PKL7, 6 KVMM, BLÅ, 1036 TRÅDER (CA) PKL7-6SQMM (N0228)	MR	EB
05	24	P-3-F	5940-25-132-8572	KABELSKO; RUNDSTIKKER, 2,5 - 6 KVMM, GUL A4605-HA (S3318)	EA	0004
05	25	P-3-F	5940-12-144-9895	KABELSKO; DI=5,7MM, D=12,7MM, RK3, 0-6, 0KVMM 33412-311-014 (D9521)	EA	0003
05	26	P-2-F	5935-99-805-0212	KOBLING, ELEKTRISK; 850641 (K1089)	EA	0001
05	27	P-3-F	5935-00-846-3884	STIKKONTAKT, ELEKTRI; 8376209 (16528)	EA	0001

GRUPPE 07	GIRKASSE	Fig nr
0700	Girkassehus	01
0700	Clutch-hus	02
0700	Fremre deksel	03
0701	Inngående aksel og fremre hovedaksel	01
0701	Bakre hovedaksel	02
0701	Hus for speedometeruttak og lager, bakre hovedaksel	03
0701	Kubbedrev og revers	04
0701	Lavgir- og speedometerdrev	05
0701	Mellom- og høygirdrev	06
0704	Hovedgirstang	01
0704	Balandøraksel og skiftegafler	02

0700-01

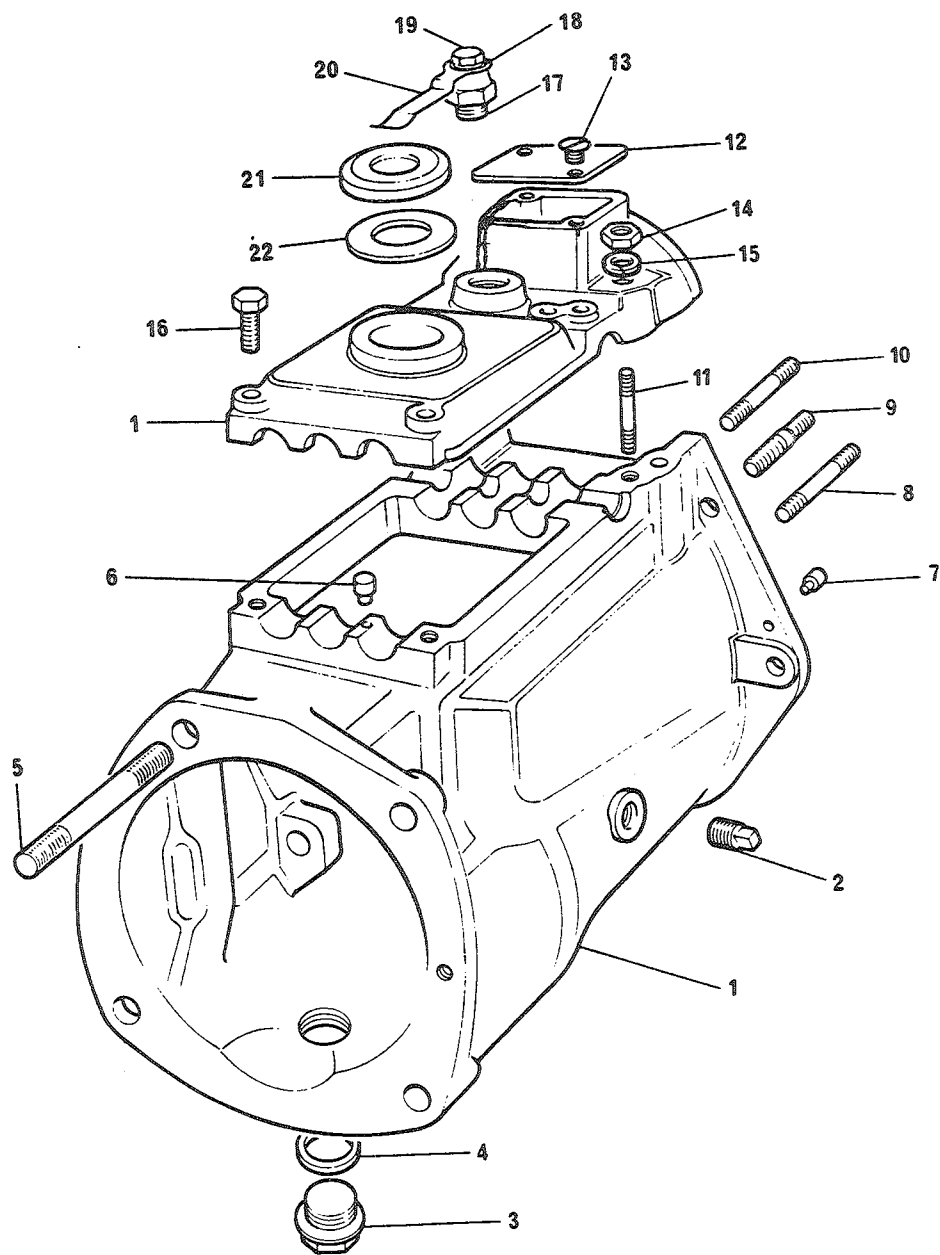

FIGNR	PJSSNR	K-V-F	NATO-KATALOGNR	ARTIKKELNAVN-TEKNISKE DATA/FABRIKANTDATA	ENH	ANT

				0700 - GEARCASSEHUS		

01	A	P-2-R	2520-25-120-0905	GIRKASSE M/FJØRDELIN;I KASSE 594321 (U1030)	EA	0001
01	B	P-2-R	2520-99-825-4072	GIRKASSE M/FJØRDELIN;SE OGSÅ IDREG 2520-25-120-0905 594321 (U1030)	EA	0001
01	C	P-2-R	8115-25-118-5415	KASSE TRANSPORT/LAG;OGSÅ IDREG 2520-25-120-0905 310531 (N0775)	EA	0001
01	D	P-4-F	2520-99-825-6129	SEAL,KIT,GEARBOX; 600603 (U1030)	EA	0001
01	1	P-4-R	2520-99-838-3724	GEARBOX CASING COVE; FRC7957 (U1030)	EA	1701
01	2	P-2-F	4730-99-923-5244	PLUG;	EA	0001
01	3A	P-2-F	4730-99-874-1845	3292 (U1030) PLUGG,SKRUEGJENGET;	EA	0001
01	3B	P-2-F	4730-99-849-9095	540870 (U1030) PLUGG,SKRUEGJENGET;	EA	0001
01	4	P-2-F	5330-99-849-9375	235592 (U1030) PAKNING;	EA	0001
01	5	P-4-F	5307-99-849-9027	515599 (U1030) SKRUE,PINNE;	EA	0001
01	6	P-4-F	5315-99-849-8746	231341 (U1030) PINNE,SYLINDRISK,ME;	EA	0002
01	7	P-4-F	5315-99-849-8790	7289 (U1030) PINNE,AVTRAPPET,UTE;	EA	0002
01	8	P-4-F	5307-99-849-8715	55636 (U1030) STUD,SHORT,GEARBOX-;	EA	0002
01	9	P-4-F	5307-99-845-0086	3238 (U1030) SKRUE,PINNE,AVTRAPP;	EA	0001
01	10	P-4-F	5307-99-850-0090	528865 (U1030) SKRUE,PINNE;	EA	0002
01	11	P-4-F	5307-99-849-8717	55778 (U1030) SKRUE,PINNE;	EA	0002
01	12	P-4-F	2520-99-849-8723	3319 (U1030) COVER PLATE,ACCESS;	EA	0001
01	13	P-4-F	5305-25-120-4580	5843 (U1030) SCREW,MACHINE;	EA	0002
				52246 (U1030)		

0700-01

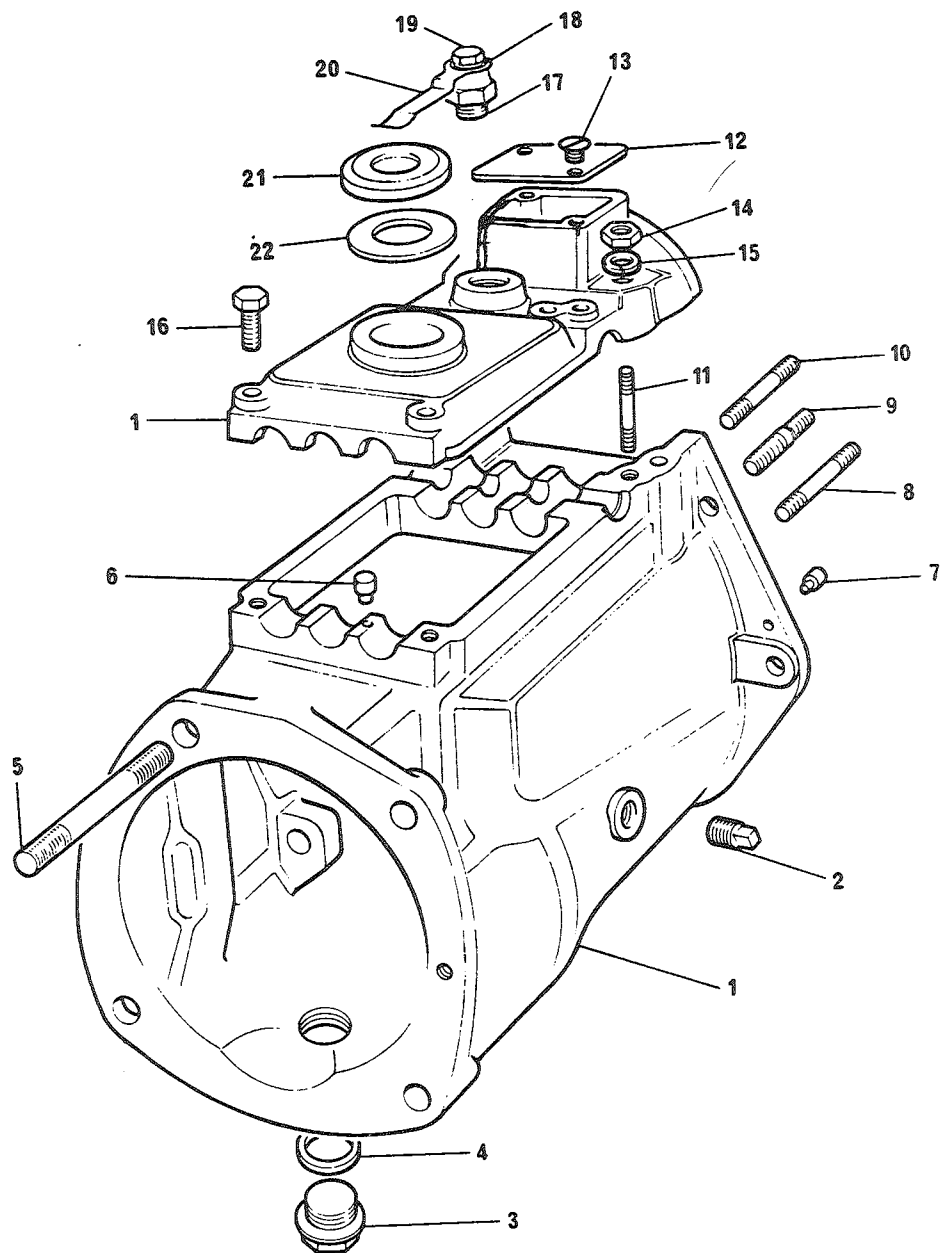

FIGNR	POSNR	K-V-F	NATO-KATALOGNR	ARTIKKELNAVN-TEKNISKE DATA/FABRIKANTDATA	ENH	ANT
01	14	P-4-F	5310-25-120-1652	MUTTER, SEKSKANT; 3/8 20BSF, S, 8.8, NV 0.598, H 7.8 2827 (U1030)	EA	0002
01	15	P-4-F	5310-25-102-3032	SKIVE, FJÆR; SPLITT, STÅL, FOR SKRUE 3/8 IN GHF333 (J1030)	EA	0004
01	16	P-4-F	5306-99-941-9295	SKRUE, SEKSKANT; 3/8 16BSWX51, STÅL 6.8 561484 (J1030)	EA	0002
01	17	P-2-F	2520-99-806-9022	PLUG, SELECTOR SPRI-; 533354 (J1030)	EA	0001
01	18	P-2-F	5310-25-102-4057	SKIVE, UNDERLAG; RTC609 (J1030)	EA	0001
01	19	P-2-F	5305-25-101-8116	SKRUE, SEKSKANT; 1/4 20NCX13, STÅL 8.8 90215769 (U1030)	EA	0001
01	20	P-2-F	5340-99-849-8736	KLIPS, FJÆR; 6419 (U1030)	EA	0001
01	21	P-2-F	2520-99-849-9337	CAP, FILLER, GEARBOX; 90576693 (U1030)	EA	0001
01	22	P-2-F	5330-99-808-5434	SEAL FOR FILLER CAP; 571251 (U1030)	EA	0001

0700--02

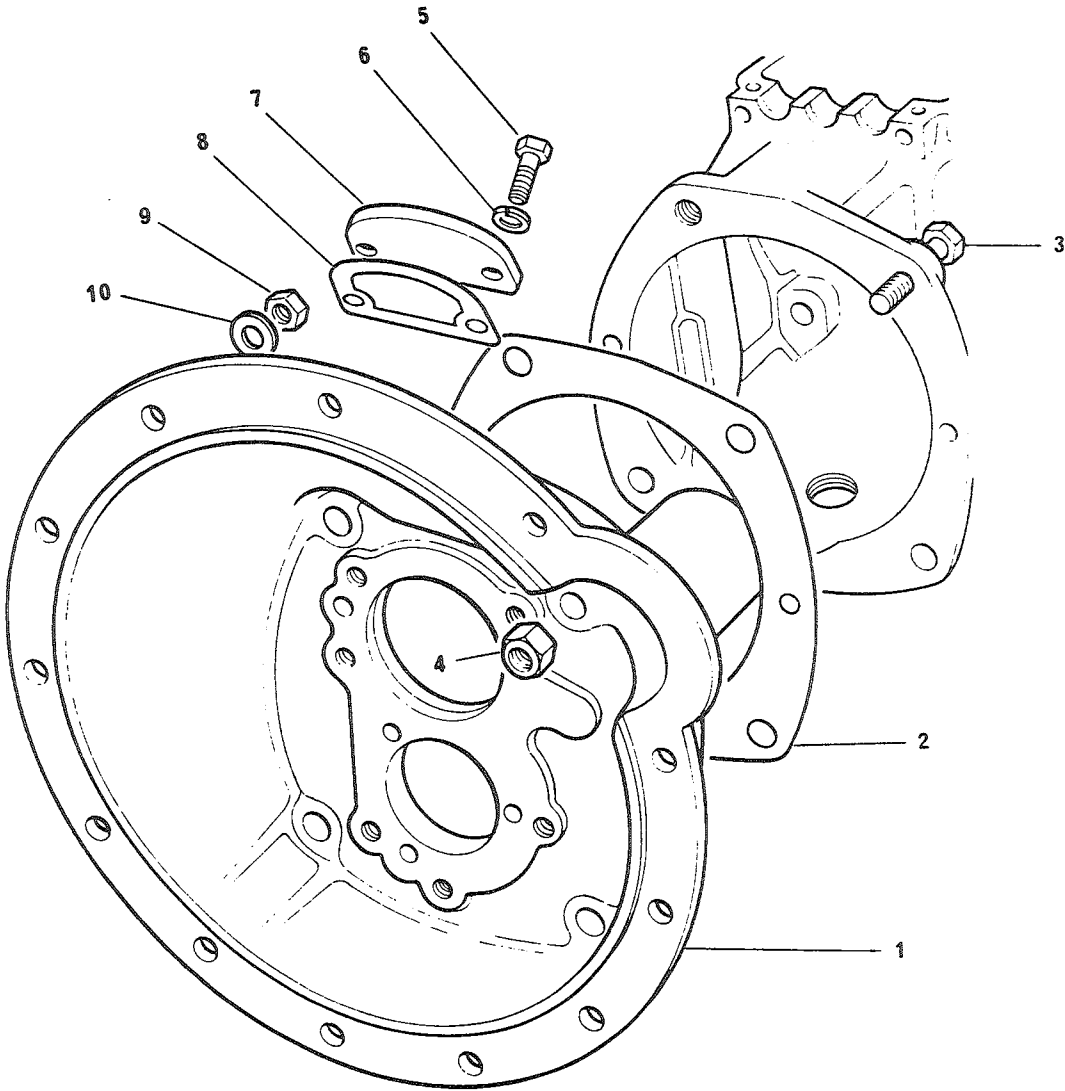

FIGUR	POSNR	K-V-F	NATO-KATALOGNR	ARTIKKELNAVN-TEKNISKE DATA/FABRIKANTDATA	ENH	ANT

				0700 - CLUTCH-HUS		

02	1	P-4-F	2805-99-824-6642	BELL HOUSING; 575714 (U1030)	EA	0001
02	2	P-3-F	2520-99-824-4888	WASHER; 622045 (U1030)	EA	0001
02	3	P-4-F	5305-25-103-1005	SKRUE, SEKSKANT; 1/2 20NF-2X51, STÅL 8.8 248720 (U1030)	EA	0003
02	4	P-4-F	5310-99-849-9175	MUTTER, SELVLÅSENDE, ; 1/2 16BSF, S, NV 0.816, H 17 MM 251324 (J1030)	EA	0004
02	5	P-4-F	5305-25-101-7607	SKRUE, SEKSKANT; 1/4 20NCX32, STÅL 8.8 90215593 (U1030)	EA	0002
02	6	P-4-F	5310-25-102-3030	SKIVE, FJÆR; SPLITT, STÅL, FOR SKRUE M6 GHF331 (J1030)	EA	0002
02	7	P-4-F	2520-99-849-9374	COVER PLATE, ACCESS; 512237 (U1030)	EA	0001
02	8	P-3-F	5330-99-845-0065	PAKNING; 512238 (J1030)	EA	0001
02	9	P-4-F	5310-25-102-6817	MUTTER, SEKSKANT; 3/8 24NF, S, 8.8, NV 9/16, H 8.3 MM GHF202 (U1030)	EA	0012
02	10	P-4-F	5310-12-155-6893	SKIVE, UNDERLAG; STÅL, FOR SKRUE 7/16, YD 20, T 1.6 2208 (U1030)	EA	0008

0700--03

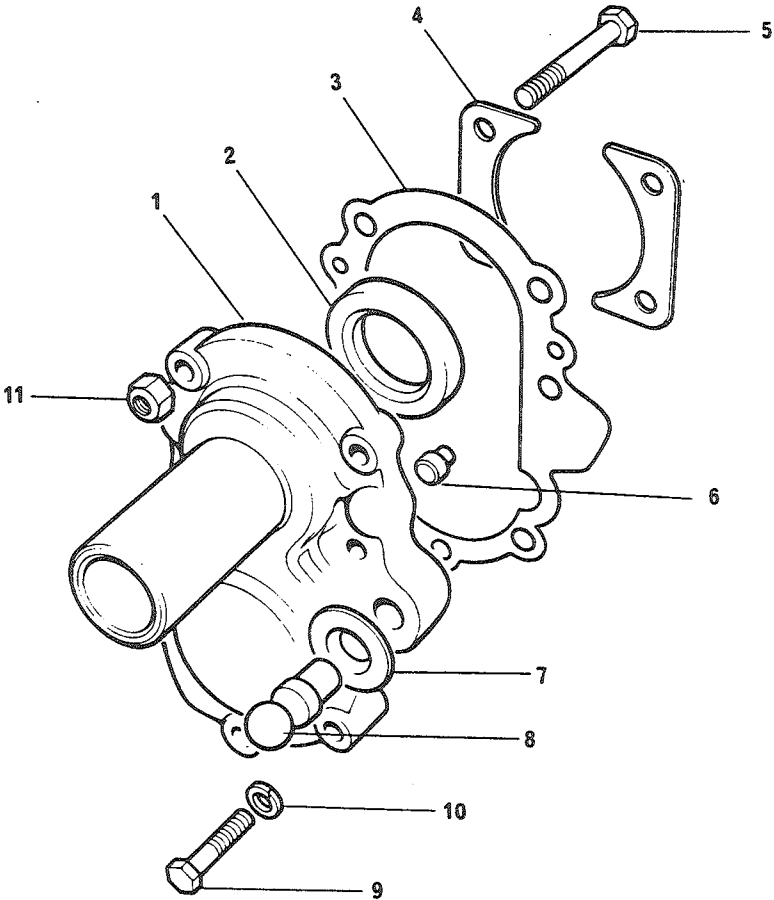

FIGNR	POSNR	K-V-F	NATO-KATALOGNR	ARTIKKELNAVN-TEKNISKE DATA/FABRIKANTDATA	ENH	ANT
				0700 - FREMRE DEKSEL		
03	1	P-4-F	2540-99-824-6643	ADAPTOR, REAR; 575718 (U1030)	EA	0001
03	2	P-3-F	5330-99-818-9097	TETNINGSRING; 571059 (U1030)	EA	0001
03	3	P-3-F	2520-99-819-5143	GASKET, COVER PLATE; 575724 (U1030)	EA	0001
03	4	P-3-F	2520-99-804-5210	BEARING PLATE, PINI-; 556379 (U1030)	EA	0002
03	5	P-3-F	5306-99-137-1841	SKRUE, PASS, RIBBET S; 5/16 22BSF, S, TOT L 51, GJ L16, D8 575717 (U1030)	EA	0004
03	6	P-3-F	5315-99-849-8855	PINNE, AVTRAPPET, UTE; 213700 (U1030)	EA	0002
03	7	P-3-F	2520-99-818-9092	RETAINING CAP, CLUT-; 571164 (U1030)	EA	0001
03	8	P-3-F	5307-99-818-9091	KULETAPP; 575720 (U1030)	EA	0001
03	9	P-3-F	5305-25-101-7607	SKRUE, SEKSKANT; 1/4 20NCX32, STÅL 8.8 90215593 (J1030)	EA	0003
03	10	P-3-F	5310-25-102-3030	SKIVE, FJÆR; SPLITT, STÅL, FOR SKRUE M6 GHF331 (J1030)	EA	0003
03	11	P-3-F	5310-99-943-5762	MUTTER, SELVLÅSENDE, ; 5/16 22BSF, S, NV 0.525, H 10 MM 251321 (U1030)	EA	0004

0701-01

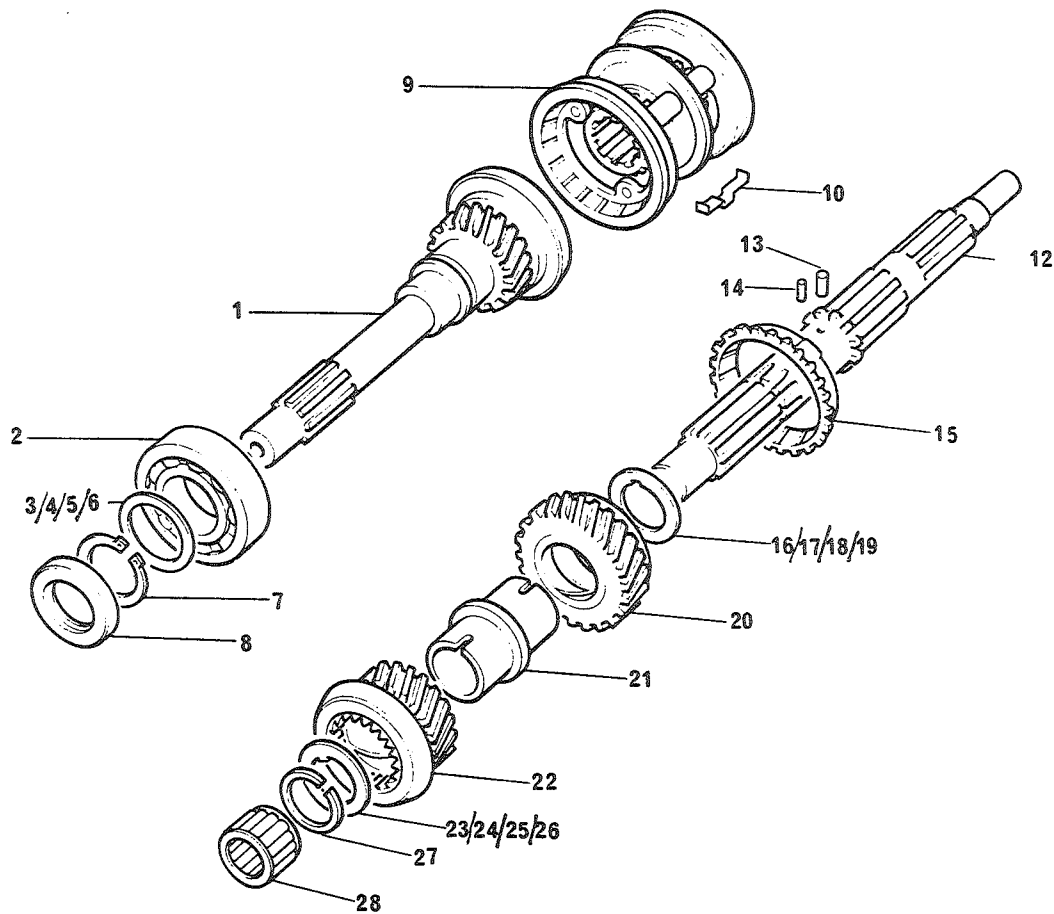

FIGNR	POSNR	<-V-F	NATO-KATALOGNR	ARTIKKELNAVN-TEKNISKE DATA/FABRIKANTDATA	ENH	ANT

				0701 - INNGÅENDE AKSEL OG FREMRE HOVEDAKSEL		

01	1	P-4-F	2520-99-819-4757	GEAR AND SHAFT ASS-; 605880 (U1030)	EA	0001
01	2	P-4-F	3110-99-950-1248	BEARING, BALL, JOUR; 55714 (U1030)	EA	0001
01	3	P-4-F	5365-99-824-4891	AVSTANDSRING;2,00 MM 571435 (U1030)	EA	0001
01	4	P-4-F	5365-99-824-4892	AVSTANDSRING;2,05 MM 594020 (U1030)	EA	0001
01	5	P-4-F	5365-99-824-4893	AVSTANDSRING;2,10 MM 594019 (U1030)	EA	0001
01	6	P-4-F	5365-99-824-4894	AVSTANDSRING;2,15 MM 594018 (U1030)	EA	0001
01	7	P-4-F	5365-99-910-8205	RING, LÅSE; 214795 (U1030)	EA	0001
01	8	P-3-F	5330-99-818-9097	TETNINGSRING; 571059 (U1030)	EA	0001
01	9A	P-4-F	2520-99-849-9141	CLUTCH, SYNCHRONISIN; 239160 (U1030)	EA	0001
01	9B	P-4-F	2520-99-829-8232	CHLUTCH, SYNCHRONISI; FRC1758 (U1030)	EA	0001
01	10	P-4-F	2520-99-849-8733	SPRING, SYNCRDMESH -; RTC1956 (U1030)	EA	0003
01	12	P-4-F	2520-99-819-4762	AKSEL, AVTRAPPET; 575726 (U1030)	EA	0001
01	13	P-4-F	5315-99-849-8762	PINNE, SYLINDRISK, JT; RTC1979 (U1030)	EA	0001
01	14	P-4-F	5315-99-849-8735	PINNE, SYLINDRISK, UT; 6405 (U1030)	EA	0001
01	15	P-4-F	2520-99-819-4770	KOBLINGSHALVDEL, KLD; 591354 (U1030)	EA	0001
01	16	P-4-F	3120-99-849-9194	LAGER, SKIVE, TRYKK;0,125 IN 267572 (U1030)	EA	0001
01	17	P-4-F	3120-99-849-9195	LAGER, SKIVE, TRYKK;0,128 IN 267573 (U1030)	EA	0001
01	18	P-4-F	3120-99-849-9196	LAGER, SKIVE, TRYKK;0,130 IN 267574 (U1030)	EA	0001

0701-01

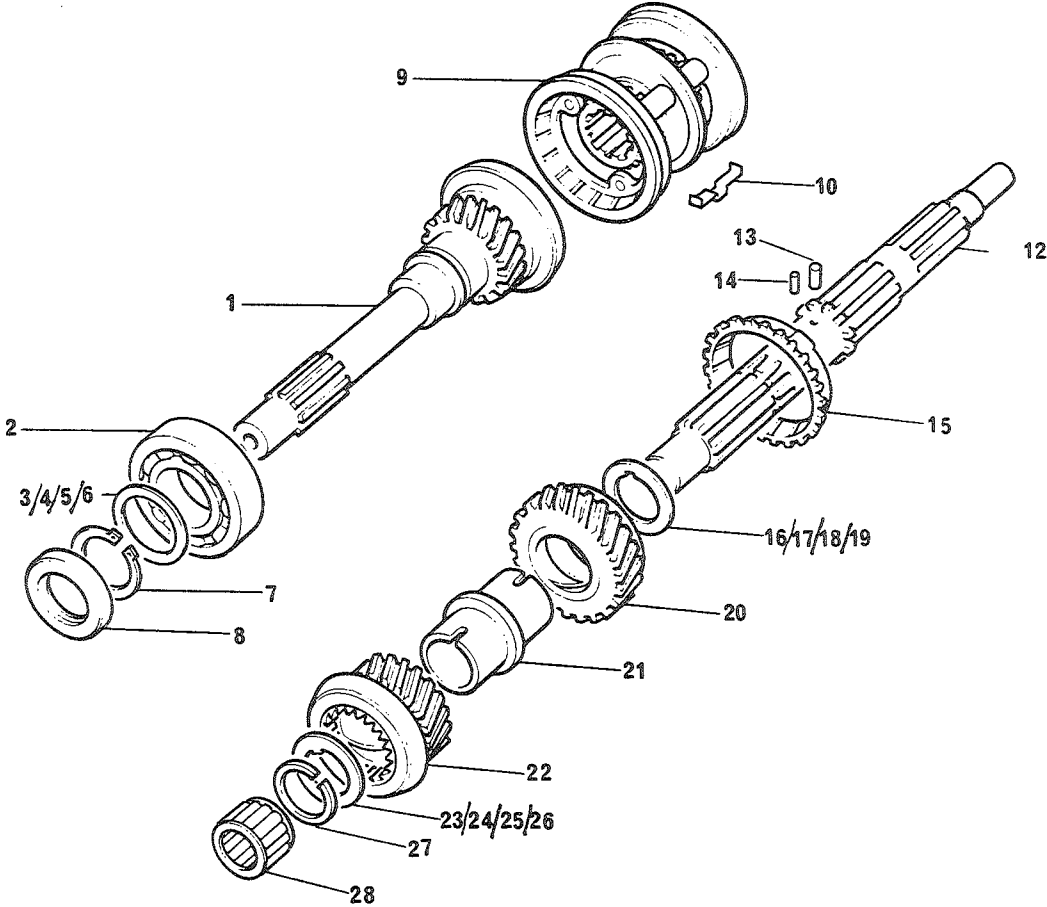

FIGNR	POSNR	K-V-F	NATO-KATALOGNR	ARTIKKELNAVN-TEKNISKE DATA/FABRIKANTDATA	ENH	ANT
01	19	P-4-F	3120-99-849-9197	LAGER, SKIVE, TRYKK; 0,135 IN 257575 (U1030)	EA	0001
01	20	P-4-F	3020-99-819-4771	GEAR, DUPLEX; 591363 (U1030)	EA	0001
01	21	P-4-F	3120-99-809-0135	BUSHING, SLEEVE; 571218 (U1030)	EA	0001
01	22	P-4-F	3020-99-819-4772	GEAR, DUPLEX; 556010 (U1030)	EA	0001
01	23	P-4-F	3120-99-849-8759	LAGER, SKIVE, TRYKK; 0,125 IN RTC1962 (U1030)	EA	0001
01	24	P-4-F	3120-99-849-8788	LAGER, SKIVE, TRYKK; 0,128 IN 50702 (U1030)	EA	0001
01	25	P-4-F	3120-99-849-8789	LAGER, SKIVE, TRYKK; 0,130 IN 50703 (U1030)	EA	0001
01	26	P-4-F	2520-99-849-9032	LAGER, SKIVE, TRYKK; 0,135 IN 231737 (U1030)	EA	0001
01	27	P-4-F	5365-99-849-8734	RING, RETAINING?; RTC1957 (U1030)	EA	0001
01	28	P-4-F	5310-99-950-0746	REARING; 6397 (U1030)	EA	0001

0701-02

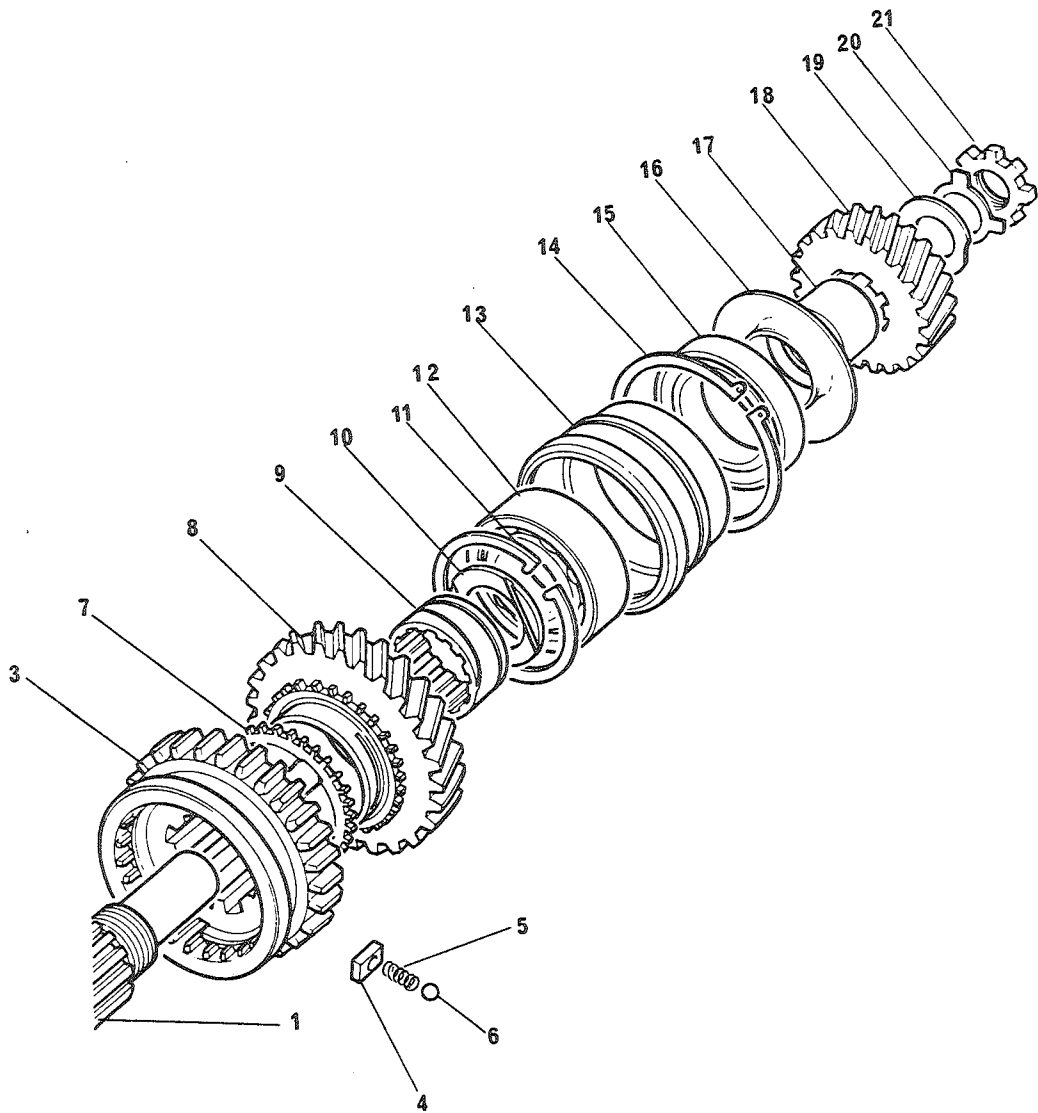

FIGNR	POSNR	K-V-F	NATO-KATALOGNR	ARTIKKELNAVN-TEKNISKE DATA/FABRIKANTDATA	ENH	ANT
				0701 - BAKRE HOVEDAKSEL		
02	1	P-4-F	2520-99-819-4762	AKSEL, AVTRAPPET; 576726 (U1030)	EA	0001
02	3	P-4-F	3020-99-829-4964	INN-OUT ASSY; RTC2195 (U1030)	EA	0001
02	4	P-4-F	2520-99-819-4767	BLOCK, SLIDING SYNC-; 553084 (U1030)	EA	0003
02	5	P-4-F	5360-99-819-4768	SPRING, HELICAL, COMP; 503805 (U1030)	EA	0003
02	6	P-4-F	3110-99-950-0569	STEEL BALL; 52459 (U1030)	EA	0003
02	7	P-4-F	2520-99-819-4770	KOBLINGSHALVDEL, KLO; 591364 (U1030)	EA	0001
02	8	P-4-F	3020-99-819-4763	GEAR, DUPLEX; 591362 (U1030)	EA	0001
02	9	P-4-F	2520-99-819-4764	BEARING, SLEEVE, MAI-; 576734 (U1030)	EA	0001
02	10	P-4-F	2520-99-819-4765	WASHER, THRUST, MAIN-; 576735 (U1030)	EA	0001
02	11	P-4-F	5365-99-910-8334	RING, RETAINING?; 9960 (U1030)	EA	0001
02	12	P-4-F	3110-99-950-0079	BEARING, BALL, JOURNA; 1645 (U1030)	EA	0001
02	13	P-4-F	2520-99-823-4297	BEARING HOUSING; FRC5115 (U1030)	EA	0001
02	14	P-4-F	5365-99-910-8218	RING, RETAINING?; RTC1984 (U1030)	EA	0001
02	15	P-3-F	5330-99-801-6451	TETNINGSRING, INNKAP; 236305 (U1030)	EA	0001
02	16	P-4-F	2520-99-849-9035	SLYNGE, SMUSS OG VES; 232415 (U1030)	EA	0001
02	17	P-4-F	2520-99-824-6645	SPACER, MAINSHAFT; 521852 (U1030)	EA	0001
02	18	P-4-F	3020-99-815-6197	TANNHJUL, SKRÅSTILT; 522017 (U1030)	EA	0001
02	19	P-4-F	5110-99-873-8303	WASHER KEY WAY; 521636 (U1030)	EA	0001

0701-02

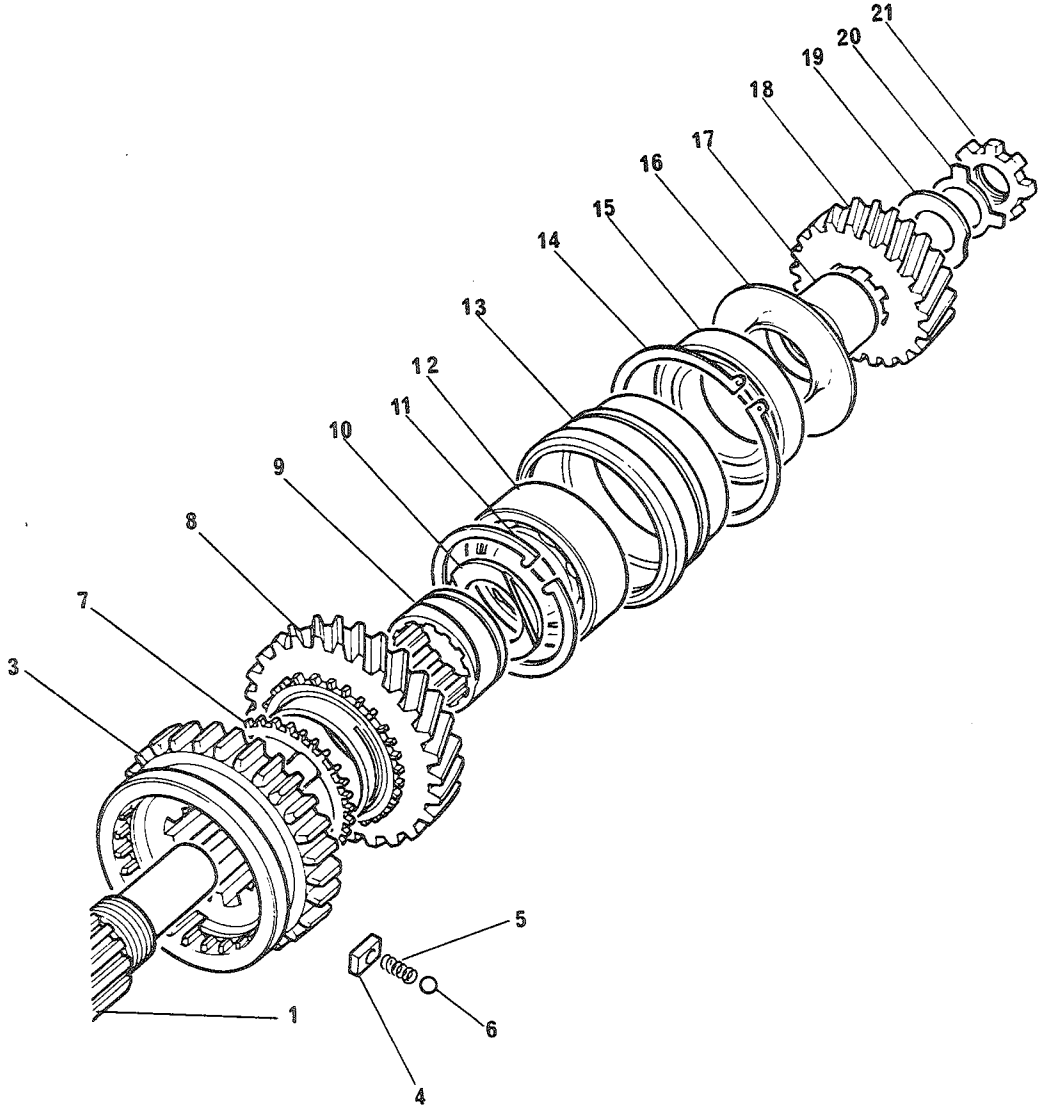

FIGNR	POSVR	K-V-F	NATO-KATALOGNR	ARTIKKELNAVN-TEKNISKE DATA/FABRIKANTDATA	ENH	ANT
02	20	P-4-F	5310-99-873-8302	SKIVE,SIKRING; 521634 (J1030)	EA	0001
02	21	P-4-F	5310-99-873-8301	MUTTER,RUND;1 16W,S, DIA 41,THK 9.3 MM 521633 (J1030)	EA	0001



FIGNR	POSNR	K-V-F	NATG-KATALOGNR	ARTIKKELNAVN-TEKNISKE DATA/FABRIKANTDATA	ENH	ANT
				0701 - HUS FOR SPEEDOMETERUTTAK OG LAGER,BAKRE HOVED		
03	A	X-3-F	2520-99-895-1636	HOUSING,BEARING,ASS;ASSY 230696 (U1030)	EA	0001
03	1	P-4-F	2520-99-850-1979	HOUSINGXSPEEDOMETE-; 522318 (J1030)	EA	0001
03	2	P-4-F	2520-99-806-7339	SLYNGE,SMUSS OG VÆS; 561358 (J1030)	EA	0001
03	3A	P-4-F	5307-99-849-8945	SKRUE,PINNE; 90217973 (U1030)	EA	0004
03	3B	P-3-F	5307-99-895-1632	SKRUE PINNE; 217977 (J1030)	EA	0001
03	4	P-4-F	5310-25-120-1652	MUTTER,SEKSKANT;3/8 20BSF,S,8.8,NV 0.598,H 7.8 2827 (U1030)	EA	0012
03	5	P-4-F	5310-25-102-3032	SKIVE,FJÆR;SPLITT,STÅL,FOR SKRUE 3/8 IN GHF333 (J1030)	EA	0012
03	6	P-4-F	2520-99-849-9051	BUTTON,THRUST,SPEE-; 232846 (U1030)	EA	0001
03	7	P-4-F	2520-99-849-9094	JUSTERMELLOMLEGG; 235455 (U1030)	EA	0001
03	8	P-4-F	2520-99-849-8922	JUSTERMELLOMLEGG;0,005 IN 217622 (U1030)	EA	0001
03	9	P-4-F	2520-99-849-8921	JUSTERMELLOMLEGG;0,015 IN 217520 (U1030)	EA	0001
03	10	P-4-F	2520-99-805-4295	JUSTERMELLOMLEGG;0,040 IN 549200 (U1030)	EA	0001
03	11	P-4-F	5365-25-128-2455	RING,RETAINING; 214965 (U1030)	EA	0001
03	12	P-4-F	3120-99-809-2002	WASHER,THRUST?; 521856 (U1030)	EA	0001
03	13	P-4-F	3110-99-809-1998	CAGE AND ROLLERS,BE; 521853 (U1030)	EA	0001
03	14	P-4-F	3110-99-809-2001	RING,BEARING,OUTER?; 521855 (J1030)	EA	0001
03	15	P-4-F	3120-99-809-2002	WASHER,THRUST?; 521856 (U1030)	EA	0001
03	16	P-3-F	5330-99-849-8927	PAKNING; 622047 (U1030)	EA	0001

0701-03

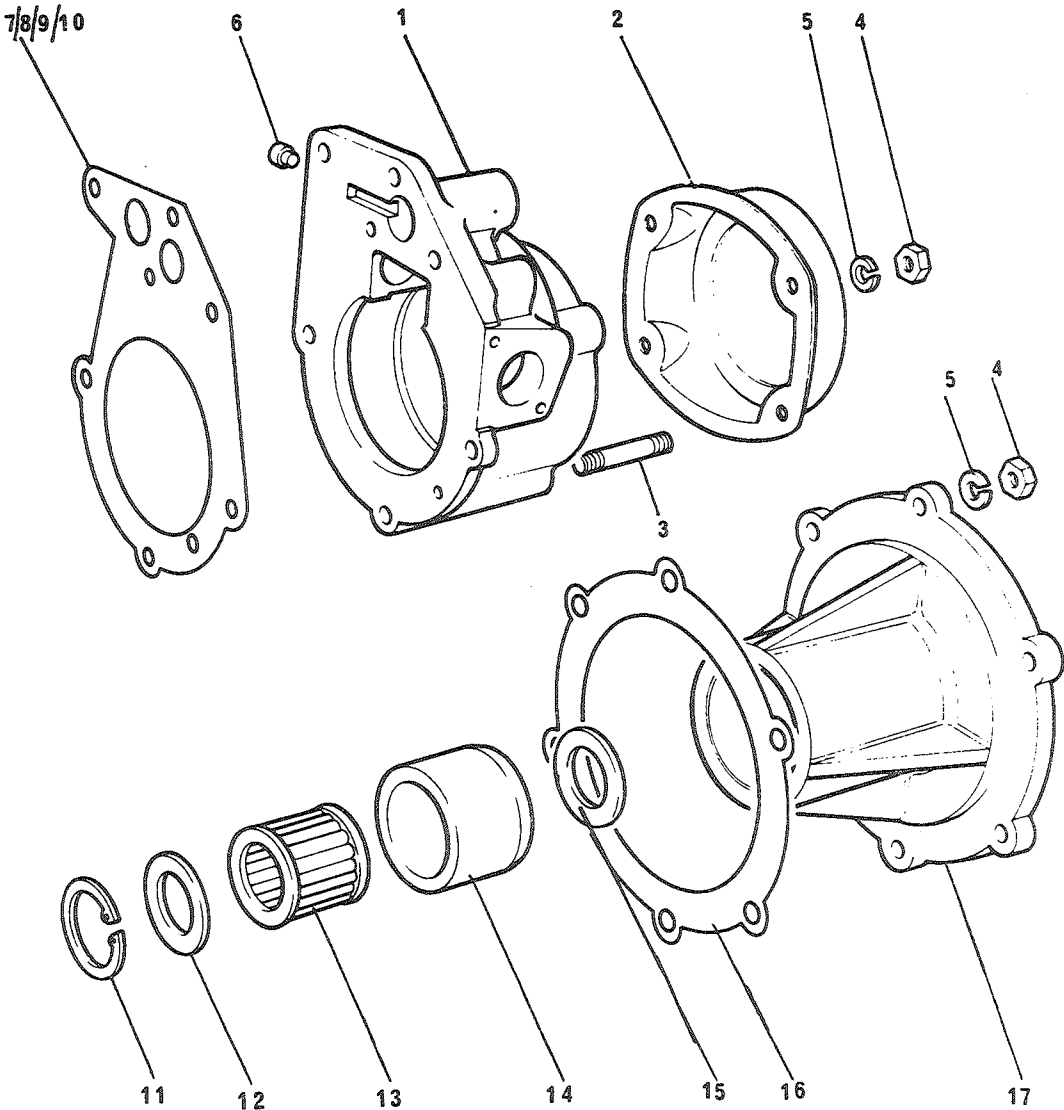

FIGNR	POSNR	K-V-F	NATO-KATALOGNR	ARTIKKELNAVN-TEKNISKE DATA/FABRIKANTDATA	ENH	ANT
03	17	P-4-F	2540-25-132-5962	HOUSING, BEARING, MAI; 539956 (U1030)	EA	0001

0701-04

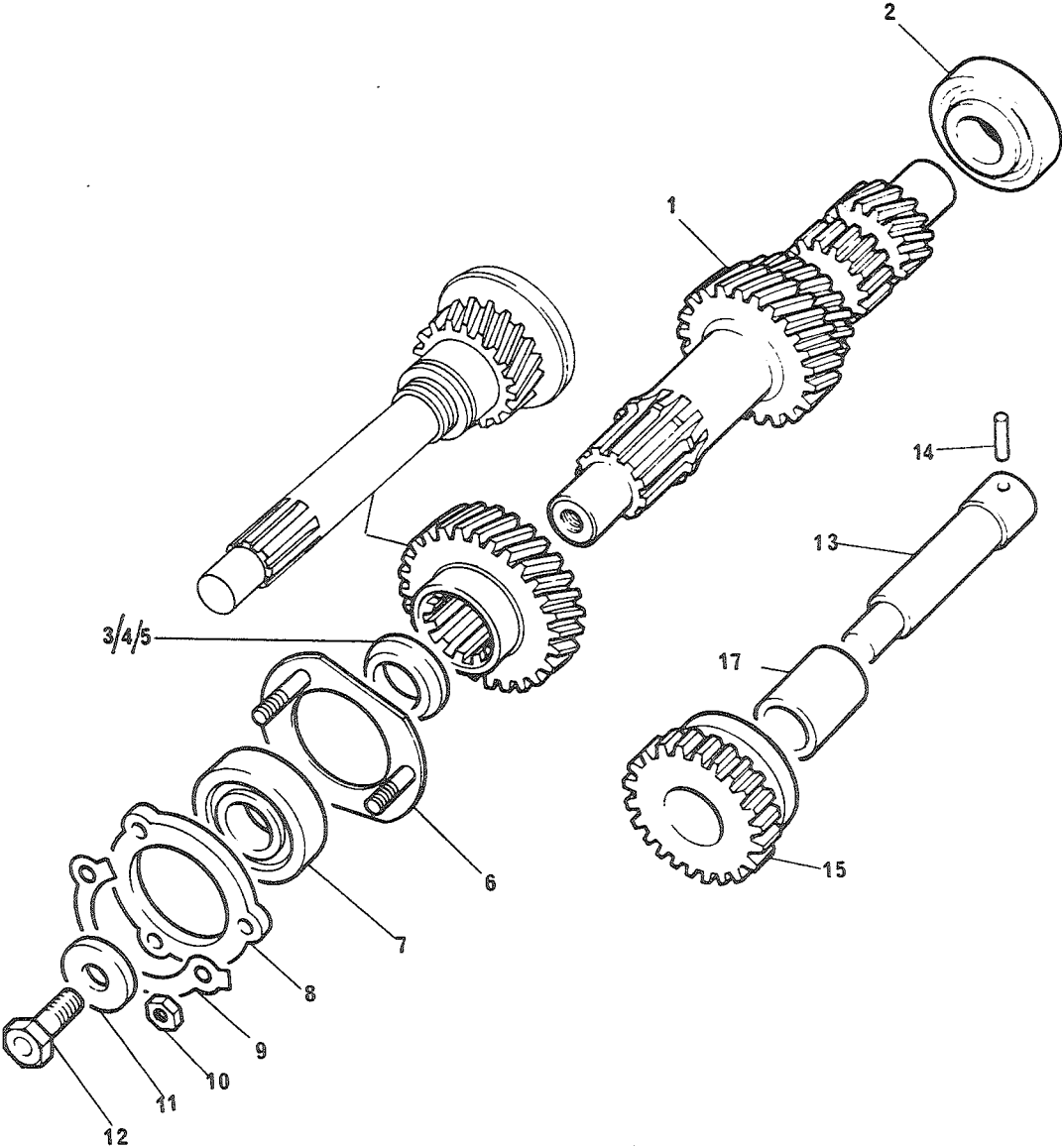

FIGNR	POSNR	K-V-F	NATO-KATALOGNR	ARTIKKELNAVN-TEKNISKE DATA/FABRIKANTDATA	ENH	ANT

				0701 - KUBBEDREV OG REVERS		

04	1	P-4-F	3040-99-830-7307	GEARSHAFT, HELIC SP; FRC1691 (U1030)	EA	0001
04	2	P-4-F	3110-99-819-4774	BEARING, PARALLEL RD; RTC1412 (J1030)	EA	0001
04	3	P-4-F	5310-99-873-8108	SKIVE, FORSEVKET; STÅL, FOR SKRUE M 22, YD 44, T 10.3 528720 (U1030)	EA	0001
04	4	P-4-F	5310-99-873-8109	SKIVE, FORSEVKET; STÅL, FOR SKRUE M 22, YD 44, T 10.8 528721 (U1030)	EA	0001
04	5	P-4-F	5310-99-873-8110	SKIVE, FORSEVKET; STÅL, FOR SKRUE M 22, YD 44, T 11.3 528722 (U1030)	EA	0001
04	6	P-4-F	2520-99-873-8100	PLATE, STØTTE, LAGER; 528685 (U1030)	EA	0001
04	7	P-4-F	3110-99-950-0077	BEARING, BALL, JOJRNA; 528701 (U1030)	EA	0001
04	8	P-4-F	2520-99-873-8101	PLATE, STØTTE, LAGER; 528690 (U1030)	EA	0001
04	9	P-4-F	2520-99-873-8099	LÅSEPLATE, MUTTER OG; 528683 (U1030)	EA	0001
04	10	P-4-F	5310-25-102-3423	MUTTER, SEKSKANT; 5/16 24NF, S, 8.8, NV 1/2, H 4.8 MM NT605061 (U1030)	EA	0003
04	11	P-4-F	5310-99-137-1710	SKIVE, UNDERLAG; STÅL, FOR SKRUE 7/16, YD 33, T 6.1 575907 (U1030)	EA	0001
04	12A	P-4-F	5306-99-136-7971	BOLT, SELF-LOCKING; 561501 (U1030)	EA	0001
04	12B	P-4-F	5305-99-941-0557	BOLT, SELVLÅSENDE; SH607101 (U1030)	EA	0001
04	13	P-4-F	2520-99-819-4777	AKSEL, AVTRAPPET; 591527 (U1030)	EA	0001
04	14	P-4-F	5315-99-130-2737	PINNE, FJÆR; 591519 (U1030)	EA	0001
04	15	P-4-F	3020-99-832-5210	TANNHJUL, RETT FORTA; 20 TENNER FRC1893 (U1030)	EA	0001
04	16	P-4-F	2520-99-819-4757	GEAR AND SHAFT ASS-; 606880 (U1030)	EA	0001
04	17	P-4-F	2520-99-809-2028	LAGER, HYLSE; 561954 (U1030)	EA	0001

0701-05

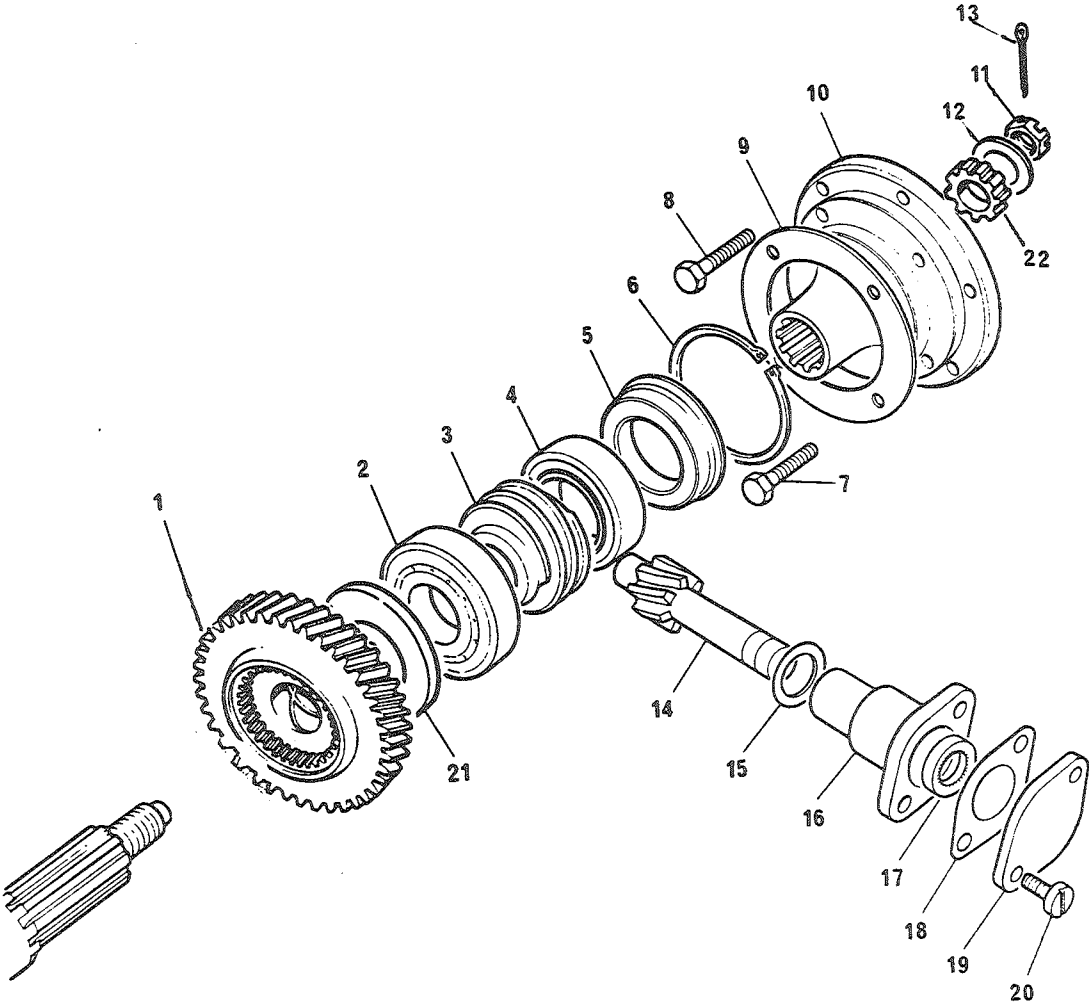

FIGNR	POSNR	K-V-F	NATO-KATALOGNR	ARTIKKELNAVN-TEKNISKE DATA/FABRIKANTDATA	ENH	ANT

				0701 - LAVGIR- OG SPEEDOMETERDREV		

05	1	P-4-F	3020-99-815-6198	TANNHJUL, RETT FORTA; 575201 (U1030)	EA	0001
05	2	P-4-F	3110-99-950-0919	BEARING, TAPERED, RDL; 90217512 (U1030)	EA	0001
05	3	P-3-F	2520-99-804-3581	TANNHJUL, SNEKKESKRU; 540004 (U1030)	EA	0001
05	4A	P-3-F	5330-99-801-6220	TETNINGSRING, INNKAP; 236417 (U1030)	EA	0001
05	4B	P-4-F	5330-99-829-7480	TETNINGSRING; FRC1780 (U1030)	EA	0001
05	5	P-3-F	2520-99-849-9100	SLYNGE, SMUSS OG VÆS; 235074 (U1030)	EA	0001
05	6	P-3-F	5365-99-910-8213	RING, RETAINING?; 217546 (U1030)	EA	0001
05	7	P-3-F	5305-25-120-2931	SKRUE, SEKSKANT; 3/8 24NF-2X25, STÅL 8.8 90512701 (U1030)	EA	0004
05	8	P-3-F	5306-99-123-3725	SKRUE, SEKSKANT; 5/16 22BSFX23, STÅL 217554 (U1030)	EA	0006
05	9	P-3-F	2530-99-849-9465	RETAINING PLATEXBR-; 217568 (U1030)	EA	0001
05	10	P-3-F	2520-99-819-5137	FLENS, UNIVERSALLEDD; 236530 (U1030)	EA	0001
05	11	P-3-F	5310-99-849-8716	MUTTER, KRONE, SEKSKA; 5-8 16W, S, NV 1, H 13 MM 3259 (U1030)	EA	0001
05	12	P-3-F	5310-25-102-4063	SKIVE, UNDERLAG; STÅL, FOR SKRUE M 16, YD 30, T 3.0 3300 (U1030)	EA	0001
05	13	P-3-F	5315-25-109-6600	SPLINT, SAKSE; 2428 (U1030)	EA	0001
05	14A	P-3-F	2520-99-849-9128	TANNHJULAKSEL, SKRÅS; 237982 (U1030)	EA	0001
05	14B	P-4-F	3040-99-829-8231	TANNHJULSAKSEL; FRC1536 (U1030)	EA	0001
05	15	P-3-F	2520-99-849-9201	WASHER; 267828 (U1030)	EA	0001
05	16	P-3-F	2520-99-849-9202	SLEEVE, SPEEDO DRIVE; 268791 (U1030)	EA	0001

0701-05

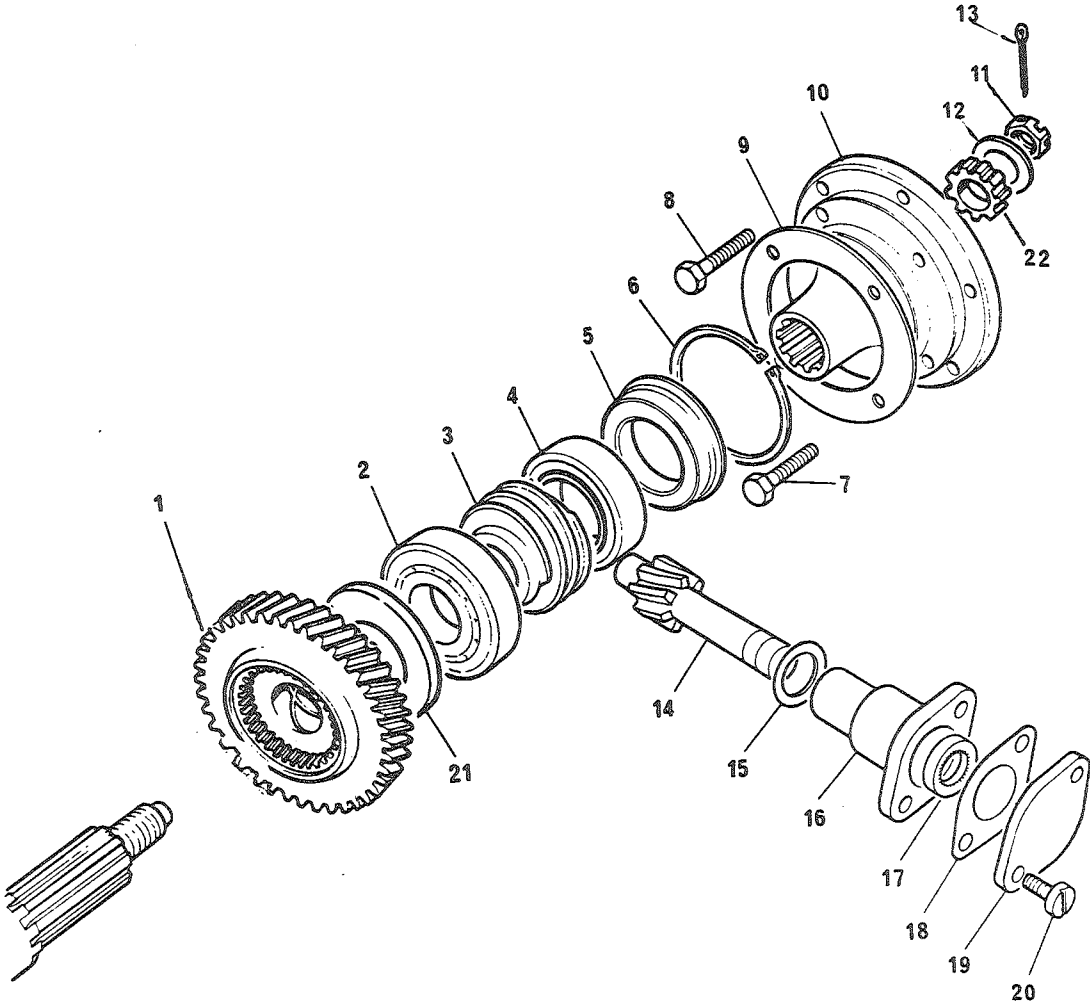

FIGNR	POSNR	K-V-F	NATO-KATALCGNR	ARTIKKELNAVN-TEKNISKE DATA/FABRIKANTDATA	ENH	ANT
05	17	P-3-F	5330-99-825-1045	OIL SEAL; 211502 (U1030)	EA	0001
05	18	P-3-F	5330-99-849-9198	PAKNING; 267782 (U1030)	EA	0001
05	19	P-3-F	2520-99-849-9039	RETAINING PLATEXSP-; 232565 (U1030)	EA	0001
05	20	P-3-F	5305-25-102-4580	SKRUE, SPOR; 1/4 20NCX19, STÅL 4,8, SENK HODE 2529 (U1030)	EA	0002
05	21	P-3-F	3120-99-873-8296	LAGER, SKIVE, TRYKK; 515853 (U1030)	EA	0001
05	22	P-3-F	5330-99-824-1033	FILTPAKNING; 622042 (U1030)	EA	0001

0701-06

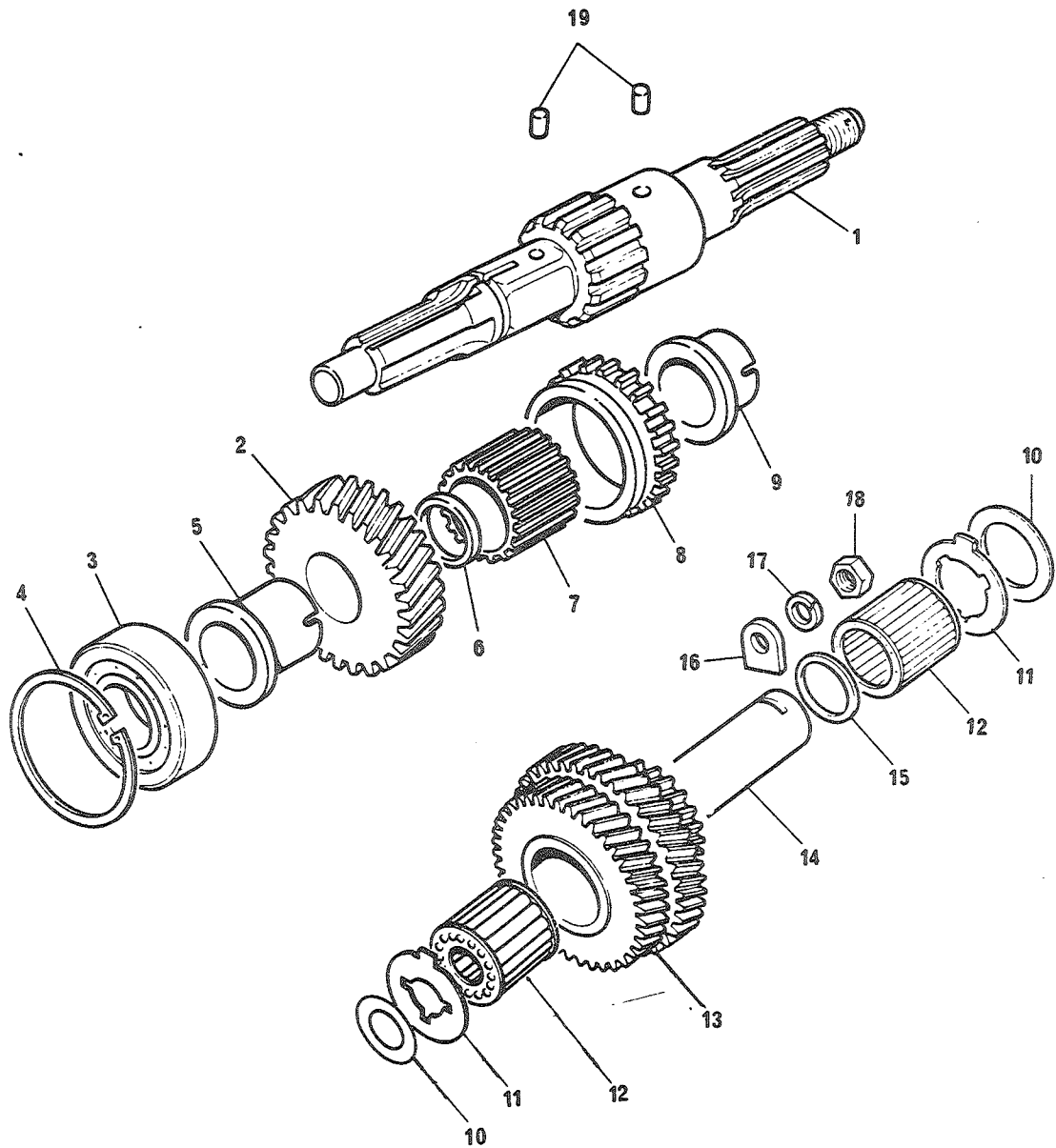

FIGNR	POSNR	K-V-F	NATO-KATALOGNR	ARTIKKELNAVN-TEKNISKE DATA/FABRIKANTDATA	ENH	ANT
				0701 - MELLOM- OG HØYGIRDREV		
06	1	P-4-F	2520-99-809-2037	AKSEL, AVTRAPPET; 515851 (U1030)	EA	0001
06	2	P-4-F	2520-99-809-2032	GEAR, DUPLEX; 521868 (U1030)	EA	0001
06	3	P-4-F	3110-99-950-0905	BEARING, TAPERED, RDL; GHB159 (U1030)	EA	0001
06	4	P-4-F	5365-99-801-8877	RING, LÅSE; 90217526 (U1030)	EA	0001
06	5	P-4-F	2520-99-809-2034	LAGER, HYLSE; 90515855 (U1030)	EA	0001
06	6	P-4-F	3120-99-873-8300	WASHER, THRUST?4820; 518318 (U1030)	EA	0001
06	7	P-4-F	2520-99-811-0086	TANNHJUL, RETT FORTA; 571770 (U1030)	EA	0001
06	8	P-4-F	2520-99-811-0612	GEAR, DUPLEX; 576209 (U1030)	EA	0001
06	9	P-4-F	2520-99-809-2033	LAGER, HYLSE; 521864 (U1030)	EA	0001
06	10	P-4-F	5365-99-809-2030	SHIM?; 551197 (U1030)	EA	0002
06	11	P-4-F	2520-99-873-7855	LAGER, SKIVE, TRYKK; 521328 (U1030)	EA	0002
06	12	P-4-F	3110-99-873-7855	RULLESATS, LAGER; 599869 (U1030)	EA	0002
06	13	P-4-F	2520-99-809-2029	TANNHJULKOMBINASJON; 539828 (U1030)	EA	0001
06	14	P-4-F	2520-99-873-7854	AKSEL, AVTRAPPET; 594195 (U1030)	EA	0001
06	15	P-4-F	5330-99-873-8115	RING, SEALING, TDRID; 532323 (U1030)	EA	0001
06	16	P-4-F	2520-99-849-8908	RETAINING PLATEXIN-; 217484 (U1030)	EA	0001
06	17	P-4-F	5310-25-102-3032	SKIVE, FJÆR; SPLITT, STÅL, FOR SKRUE 3/8 IN GHF333 (U1030)	EA	0001
06	18	P-4-F	5310-25-120-1652	MUTTER, SEKSKANT; 3/8 20BSF, S, 8.8, NV 0.598, H 7.8 2827 (U1030)	EA	0001

0701-06

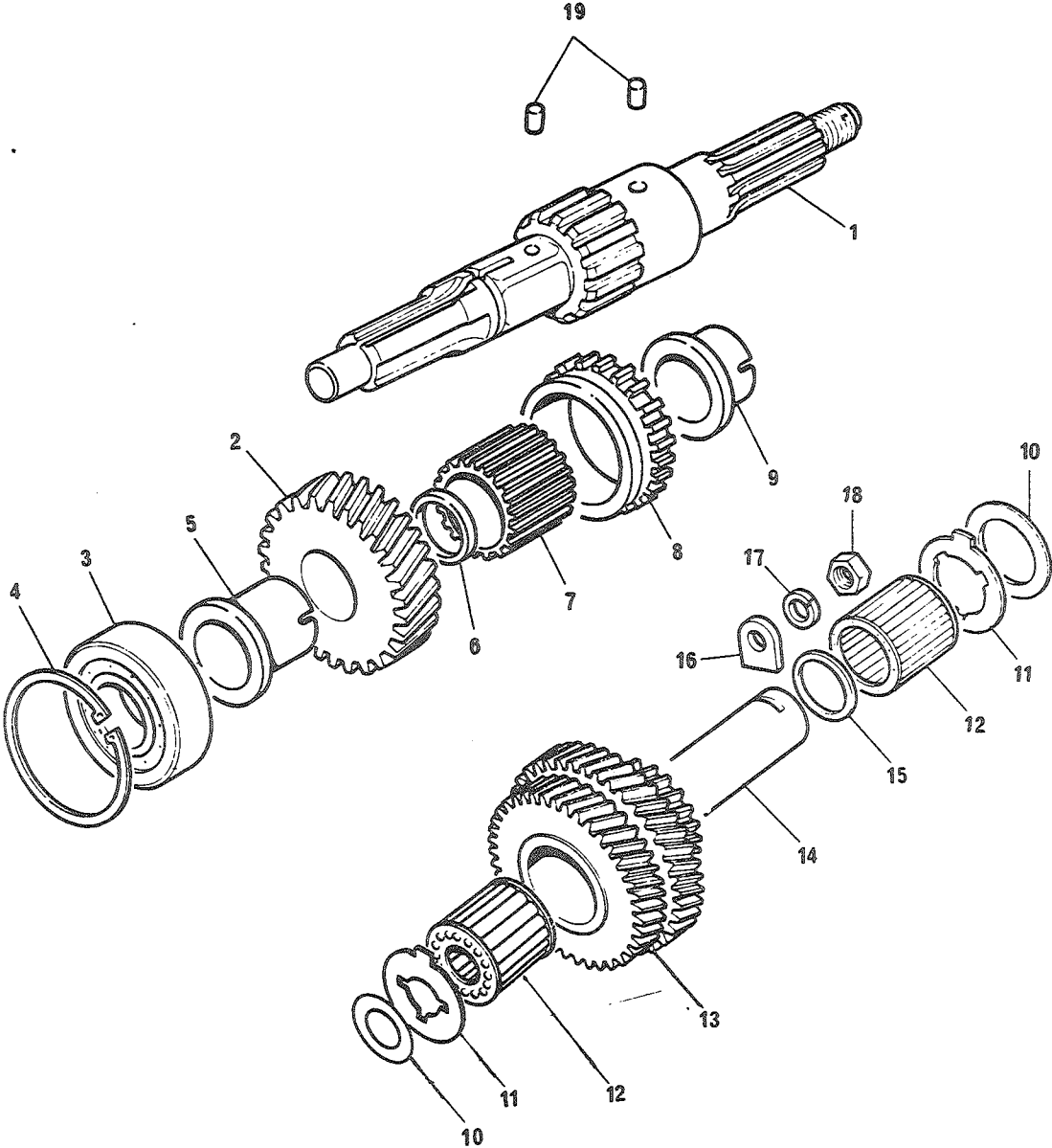

FIGNR	POSTNR	K-V-F	NATD-KATALOGNR	ARTIKKELNAVN-TEKNISKE DATA/FABRIKANTDATA	ENH	ANT
06	19	P-4-F	5315-99-849-8762	PINNE, SYLINDRISK, UT; RTC1979 (U1030)	EA	0002

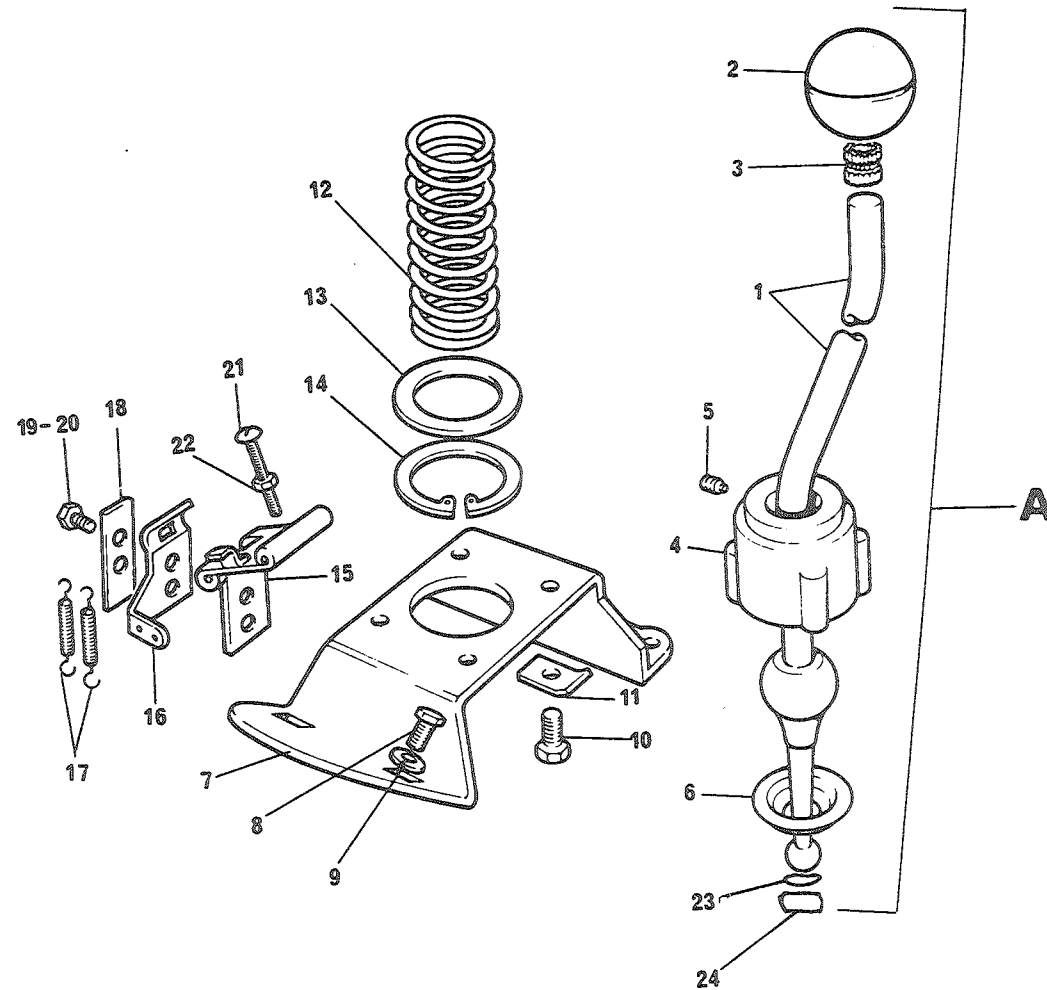

FIGNR	POSNR	K-V-F	NATO-KATALOGNR	ARTIKKELNAVN-TEKNISKE DATA/FABRIKANTDATA	ENH	ANT
				0704 - HOVEDGEARSTANG		
01	A	P-3-F	2530-99-817-1710	LEVER ASSEMBLY; 622005 (U1030)	EA	0001
01	1	P-3-F	2520-99-819-3162	LEVER, CONTROL, HAND-; FRC2047 (U1030)	EA	0001
01	2	P-3-F	5355-99-817-8370	KNØB?4820 M?; 576316 (J1030)	EA	0001
01	3	P-3-F	5340-99-802-1097	RING; 571661 (U1030)	EA	0001
01	4	P-3-F	2520-99-849-8980	HOUSING, GEAR LEVER; 219714 (U1030)	EA	0001
01	5	P-3-F	5305-99-849-9355	SETTSKRUE; 1/4 26BSF-2X0.460, S, HDL, TAPPENDE 507447 (U1030)	EA	0001
01	6	P-3-F	2520-99-849-8982	SPHERICAL SEAT, GEA-; 219721 (U1030)	EA	0001
01	7	P-3-F	2520-99-849-9041	MOUNTING PLATEXGEA-; 232608 (U1030)	EA	0001
01	8	P-3-F	5305-25-101-7607	SKRUE, SEKSKANT; 1/4 20NCX32, STÅL 8.8 90215593 (U1030)	EA	0002
01	9	P-3-F	5310-25-102-3030	SKIVE, FJÆR; SPLITT, STÅL, FOR SKRUE M6 GHF331 (U1030)	EA	0002
01	10	P-3-F	5305-25-101-4127	SKRUE, SEKSKANT; 5/16 18NCX19, STÅL, 8.8 90215647 (U1030)	EA	0004
01	11	P-3-F	5310-99-850-0004	SKIVE, UNDERLAG; 2499 (U1030)	EA	0004
01	12	P-3-F	2520-99-849-8984	FJÆR, SKRUE, TRYKK; 219723 (U1030)	EA	0001
01	13	P-3-F	5310-99-849-8983	SKIVE, UNDERLAG; STÅL, FOR SKRUE 1 1/2, YD 47, T 0.9 219722 (U1030)	EA	0001
01	14	P-3-F	5365-99-910-8291	RING, RETAINING?; 219797 (U1030)	EA	0001
01	15	P-3-F	2520-99-849-9330	HINGE, REVERSE STOP; 502202 (U1030)	EA	0001
01	16	P-3-F	2520-99-849-9277	BRACKETXSPRINGSXRE-; 502205 (U1030)	EA	0001
01	17	P-2-F	2520-99-849-9361	FJÆR, SKRUE, STREKK; 514650 (U1030)	EA	0002

0704-01

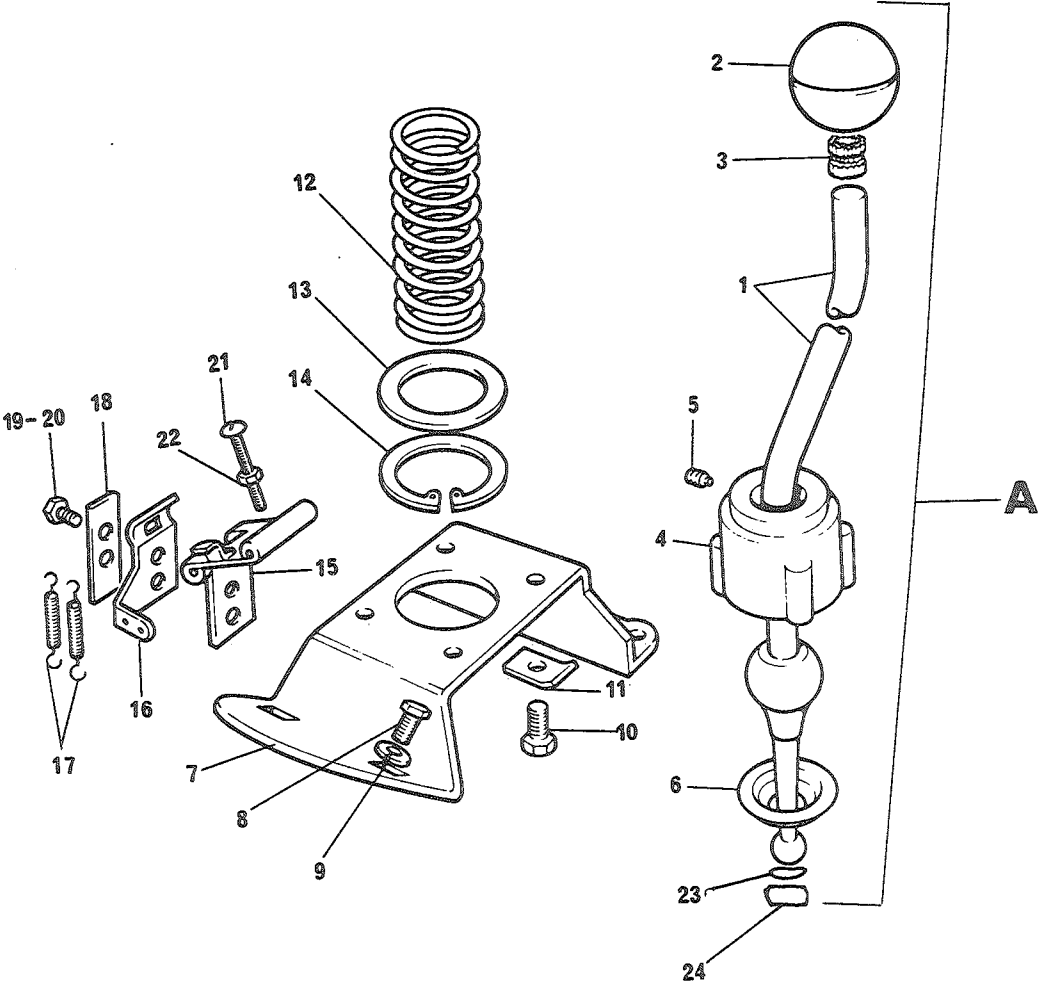

FIGVR	PDSVR	K-V-F	NATO-KATALOGNR	ARTIKKELNAVN-TEKNISKE DATA/FABRIKANTDATA	ENH	ANT
01	18A	P-3-F	5340-99-849-8718	LÅSEPLATE, MUTTER DG; 3421 (U1030)	EA	0001
01	18B	P-3-F	5310-99-832-4383	LÅSEPLATE; FRC2469 (U1030)	EA	0001
01	19	P-3-F	5305-25-101-8115	SKRUE, SEKSKANT; 1/4 20NCX13, STÅL 8.8 90215769 (U1030)	EA	0001
01	20	P-3-F	5305-25-101-8119	SKRUE, SEKSKANT; 5/16 18NCX44, STÅL 8.8 90215758 (U1030)	EA	0002
01	21A	P-2-F	5305-99-101-7200	SKRUE, SPOR; NR 2 0,81BAx29, STÅL, SYL HODE 76653 (U1030)	EA	0001
01	21B	P-2-F	5305-25-103-2921	SKRUE, SPOR; NR10 32NFX25, S, 5.8, PAN HODE 78120 (U1030)	EA	0001
01	22	P-2-F	5310-25-109-3565	MUTTER, SEKSKANT; NR 2 0.81BA, S, 8.8 NV 0.324, H 4,8 RTC508 (U1030)	EA	0001
01	23	P-3-F	5330-99-811-9041	GUMMIHYLSE, GEARSTAN; FRC1387 (U1030)	EA	0002
01	24	P-3-F	2520-25-121-5951	FORING, LANDROVER; FOR GEARSTAMG, MTD 334 10715 (N0753)	EA	0002

0704-02

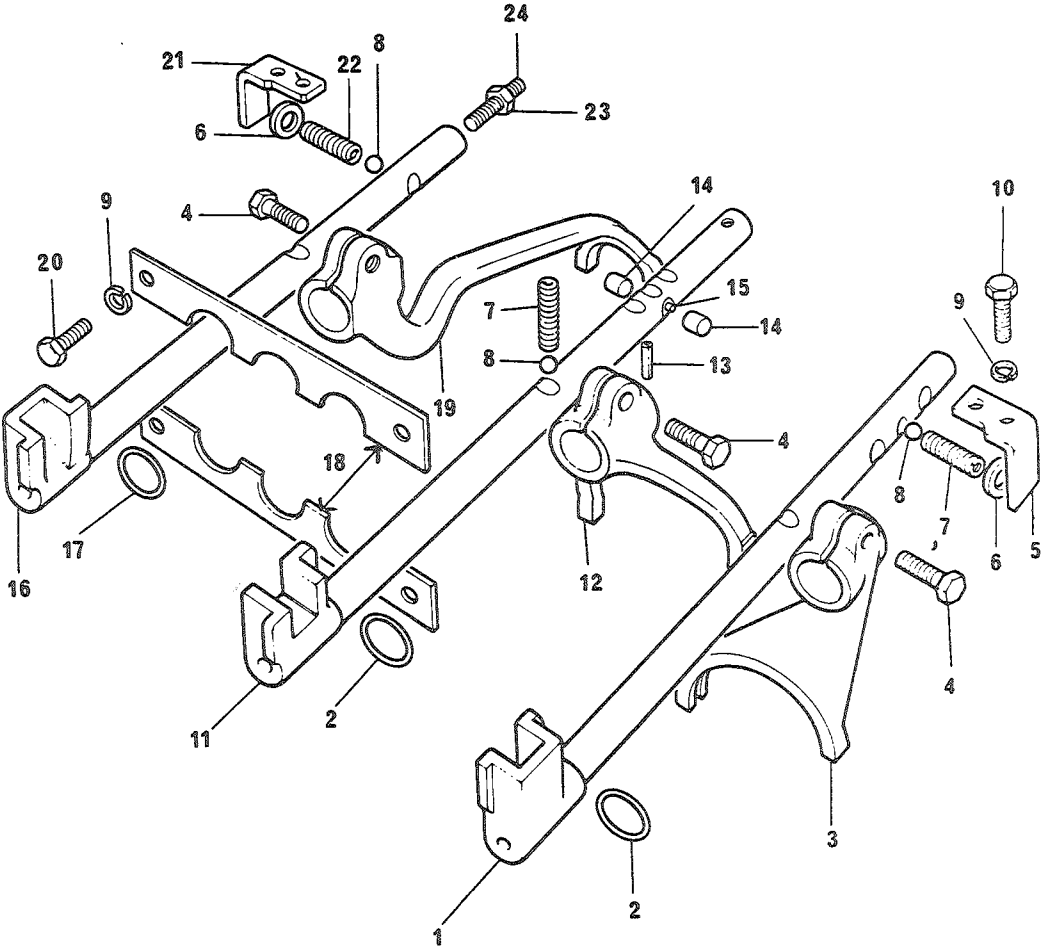

FIGNR	POSNR	<-V-F	NATO-KATALOGNR	ARTIKKELNAVN-TEKNISKE DATA/FABRIKANTDATA	ENH	ANT

				0704 - BALANDØRAKSEL OG SKIFTEGAFLER		

02	1	P-4-F	2520-99-849-8846	SHAFTXSELECTORXTHI-; 90213636 (U1030)	EA	0001
02	2	P-4-F	2520-99-849-9297	SKRAPERING; 272596 (U1030)	EA	0002
02	3	P-4-F	2520-99-849-8738	FORK, SELECTOR, GEAR-; RTC1958 (U1030)	EA	0001
02	4A	P-4-F	5306-99-941-9681	SKRUE, SEKSKANT; 5/16 22BSFX25, STÅL 237160 (U1030)	EA	0003
02	4B	P-4-F	5306-99-123-3725	SKRUE, SEKSKANT; 5/16 22BSFX23, STÅL 217564 (U1030)	EA	0001
02	5	P-4-F	2520-99-849-8727	RETAINING PLATE; 5853 (U1030)	EA	0001
02	6	P-4-F	3440-99-849-8726	BUSHING; 5852 (U1030)	EA	0002
02	7	P-4-F	2520-99-849-8720	FJÆR, SKRUE, TRYKK; 3649 (U1030)	EA	0002
02	8	P-4-F	3110-99-950-0573	KULE, LAGER; 1643 (U1030)	EA	0003
02	9	P-4-F	5310-25-102-3030	SKIVE, FJÆR; SPLITT, STÅL, FOR SKRUE M6 GHF331 (U1030)	EA	0008
02	10	P-4-F	5305-25-101-8119	SKRUE, SEKSKANT; 5/16 18NCX44, STÅL 8.8 90215758 (U1030)	EA	0004
02	11	P-4-F	2520-99-819-5139	SELECTOR SHAFT ASS-; 575727 (U1030)	EA	0001
02	12	P-4-F	2520-99-819-5138	FORK, SELECTOR, GEAR-; 576703 (U1030)	EA	0001
02	13	P-4-F	5315-99-130-2738	PINNE, FJÆR; 571145 (U1030)	EA	0001
02	14	P-4-F	2520-99-849-8791	PLUNGER, INTERLOCK; 55638 (U1030)	EA	0002
02	15	P-4-F	2520-99-849-8792	LÅSETAPP; 55597 (U1030)	EA	0001
02	16	P-4-F	2520-99-819-5141	SELECTOR SHAFT, GEA-; 576729 (U1030)	EA	0001
02	17	P-4-F	2520-99-849-9298	SKRAPERING; 272597 (U1030)	EA	0001

0704-02

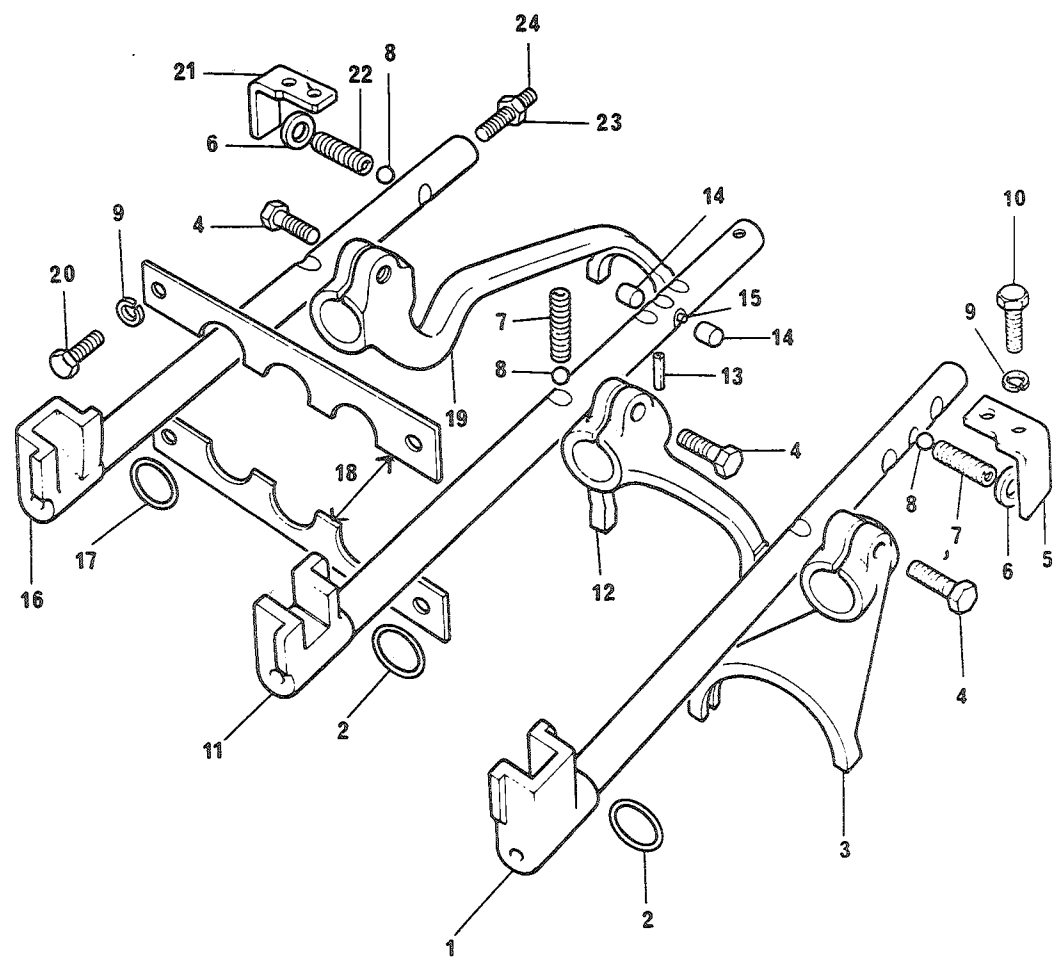

FIGNR	POSNR	K-V-F	NATO-KATALOGNR	ARTIKKELNAVN-TEKNISKE DATA/FABRIKANTDATA	ENH	ANT
02	18	P-4-F	2520-99-849-9156	PLATE,RETAINING,CI-; 241598 (U1030)	EA	0002
02	19	P-4-F	2520-99-819-5140	FORK,SELECTOR,GEAR-; 575704 (U1030)	EA	0001
02	20	P-4-F	5305-25-101-8116	SKRUE,SEKSKANT;1/4 20NCX13,STÅL 8.8 90215769 (U1030)	EA	0004
02	21	P-4-F	2520-99-849-0728	RETAINING PLATE,SE-; 5854 (U1030)	EA	0001
02	22	P-4-F	2520-99-849-8801	FJÆR,SKRUE,TRYKK; 56102 (U1030)	EA	0001
02	23	P-4-F	5310-25-120-1649	MUTTER,SEKSKANT;1/4 26BSF,S,8.8,NV 0.431,H 5.1 3819 (U1030)	EA	0001
02	24	P-4-F	5305-99-849-9016	SETTSKRUE;1/4 26BSWX41,S,MODEL,KULE ENDE 231033 (J1030)	EA	0001

GRUPPE 08	FORDELINGSGIRKASSEHUS	Fig nr
0801	Fordelingsgirkassehus	01
0801	Hus, frontuttak	02
0803	Balandøraksel, firehjulstrekk	01
0803	Gearstang, firehjulstrekk	02
0803	Skiftegaffel, reduksjonsgir	03
0803	Gearstang, reduksjonsgir	04
0803	Velgerenhet for bakre og midtre kraftuttak	05

0801-01

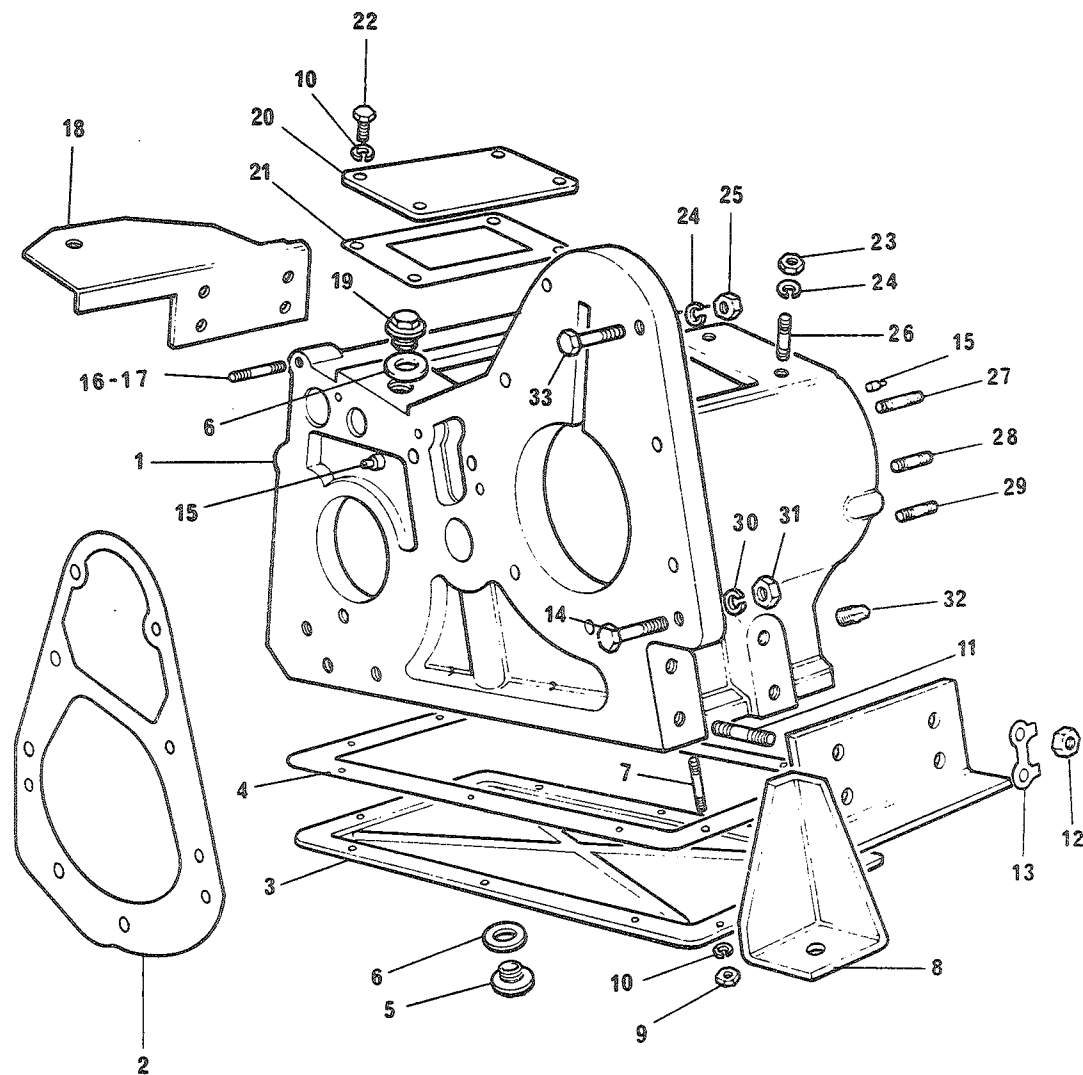

FIGNR	POSNR	K-V-F	NATO-KATALOGNR	ARTIKKELNAVN-TEKNISKE DATA/FABRIKANTDATA	ENH	ANT
				0801 - FORDELINGSGEARKASSEHUS		
01	1	P-4-R	2520-99-874-1244	CASING, GEARBOX; 539787 (U1030)	EA	0001
01	2	P-4-F	2520-99-849-9199	PAKNING; 267795 (U1030)	EA	0001
01	3	P-4-F	2520-99-874-0300	COVER PLATE, ACCESS; 533040 (U1030)	EA	0001
01	4A	P-3-F	5330-99-849-8964	PAKNING; 218270 (U1030)	EA	0001
01	4B	P-4-F	5330-99-831-9978	PAKNING; FRC1516 (U1030)	EA	0001
01	5	P-2-F	4730-99-849-9095	PLUGG, SKRUEGJENGET; 235592 (U1030)	EA	0001
01	6	P-2-F	5330-99-849-9375	PAKNING; 515599 (U1030)	EA	0001
01	7	P-4-F	5307-99-850-0104	SKRUE, PINNE; 90212104 (U1030)	EA	0010
01	8	P-4-F	2510-99-849-9293	SUPPORT, ENGINE, REAR; 272185 (U1030)	EA	0001
01	9	P-4-F	5310-25-120-1649	MUTTER, SEKSKANT; 1/4 26BSF, S, 8.8, NV 0.431, H 5.1 3819 (U1030)	EA	0010
01	10	P-4-F	5310-25-102-3030	SKIVE, FJÆR; SPLITT, STÅL, FOR SKRUE M6 GHF331 (U1030)	EA	0014
01	11	P-4-F	5307-99-849-8946	SKRUE, PINNE; 90217976 (U1030)	EA	0008
01	12	P-4-F	5310-25-120-1654	MUTTER, SEKSKANT; 7/16 18BSF, S, 8.8, NV 0.706, H 9.5 2095 (U1030)	EA	0008
01	13	P-4-F	5340-99-895-1654	LÅSEPLATE, MUTTER OG; 241839 (U1030)	EA	0004
01	14	P-4-F	5305-99-941-9709	SKRUE, SEKSKANT; 3/8 20BSFX1 1/4, STÅL 250544 (U1030)	EA	0001
01	15	P-4-F	5315-99-849-8790	PINNE, AVTRAPPET, UTE; 55636 (U1030)	EA	0004
01	16	P-4-F	5307-99-849-9038	SKRUE, PINNE; 232497 (U1030)	EA	0001
01	17	P-4-F	5307-99-850-0018	SKRUE, PINNE; 3200 (U1030)	EA	0006

0801-01

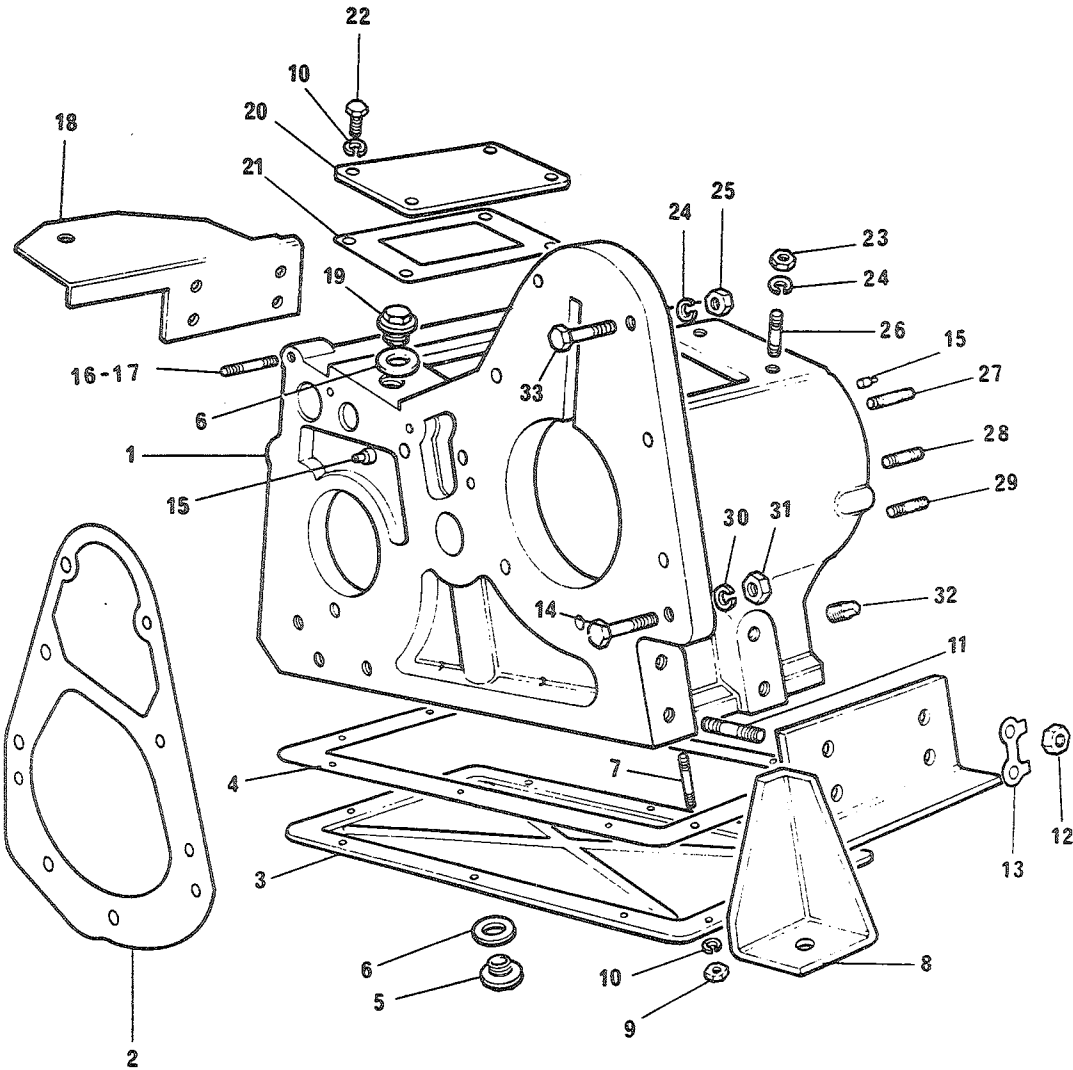

FIGVR	POSVR	K-V-F	NATO-KATALOGNR	ARTIKKELNAVN-TEKNISKE DATA/FABRIKANTDATA	ENH	ANT
01	18	P-4-F	2510-99-873-8024	SUPPORT, ENGINE, REAR; 531104 (U1030)	EA	0001
01	19A	P-4-F	4730-99-874-1845	PLUGG, SKRUEGJENGET; 540870 (U1030)	EA	0001
01	19B	P-4-F	4730-99-849-9095	PLUGG, SKRUEGJENGET; 235592 (U1030)	EA	0001
01	20	P-4-F	2520-99-873-8098	COVER PLATE, ACCESS; 528235 (U1030)	EA	0001
01	21	P-4-F	2520-99-849-9004	PAKNING; 219995 (U1030)	EA	0001
01	22	P-4-F	5305-25-101-8119	SKRUE, SEKSKANT; 5/16 18NCX44, STÅL 8.8 90215758 (U1030)	EA	0004
01	23	P-4-F	5310-99-120-1529	MUTTER, SEKSKANT; 5/16 22BSF, S, 5.0, NV 0.521, H 6.3 2828 (U1030)	EA	0004
01	24	P-4-F	5310-25-102-3031	SKIVE, FJÆR; M8 GHF332 (U1030)	EA	0004
01	25	P-4-F	5310-99-120-1529	MUTTER, SEKSKANT; 5/16 22BSF, S, 5.0, NV 0.521, H 6.3 2828 (U1030)	EA	0002
01	26	P-4-F	5307-99-849-8947	SKRUE, PINNE; 217978 (U1030)	EA	0004
01	27	P-4-F	5307-99-849-9119	SKRUE, PINNE; 237251 (U1030)	EA	0001
01	28	P-4-F	5307-99-849-8936	SKRUE, PINNE; 217778 (U1030)	EA	0001
01	29	P-4-F	5307-99-850-0021	SKRUE, PINNE; 3650 (U1030)	EA	0011
01	30	P-4-F	5310-25-102-3032	SKIVE, FJÆR; SPLITT, STÅL, FOR SKRUE 3/8 IN GHF333 (U1030)	EA	0003
01	31	P-4-F	5310-25-120-1652	MUTTER, SEKSKANT; 3/8 20BSF, S, 8.8, NV 0.598, H 7.8 2827 (U1030)	EA	0003
01	32	P-2-F	4730-99-923-5244	PLUG; 3292 (U1030)	EA	0001
01	33	P-4-F	5306-99-136-7411	SKRUE, SEKSKANT; 5/16 22BSFX41, STÅL 215170 (U1030)	EA	0001

0801-02

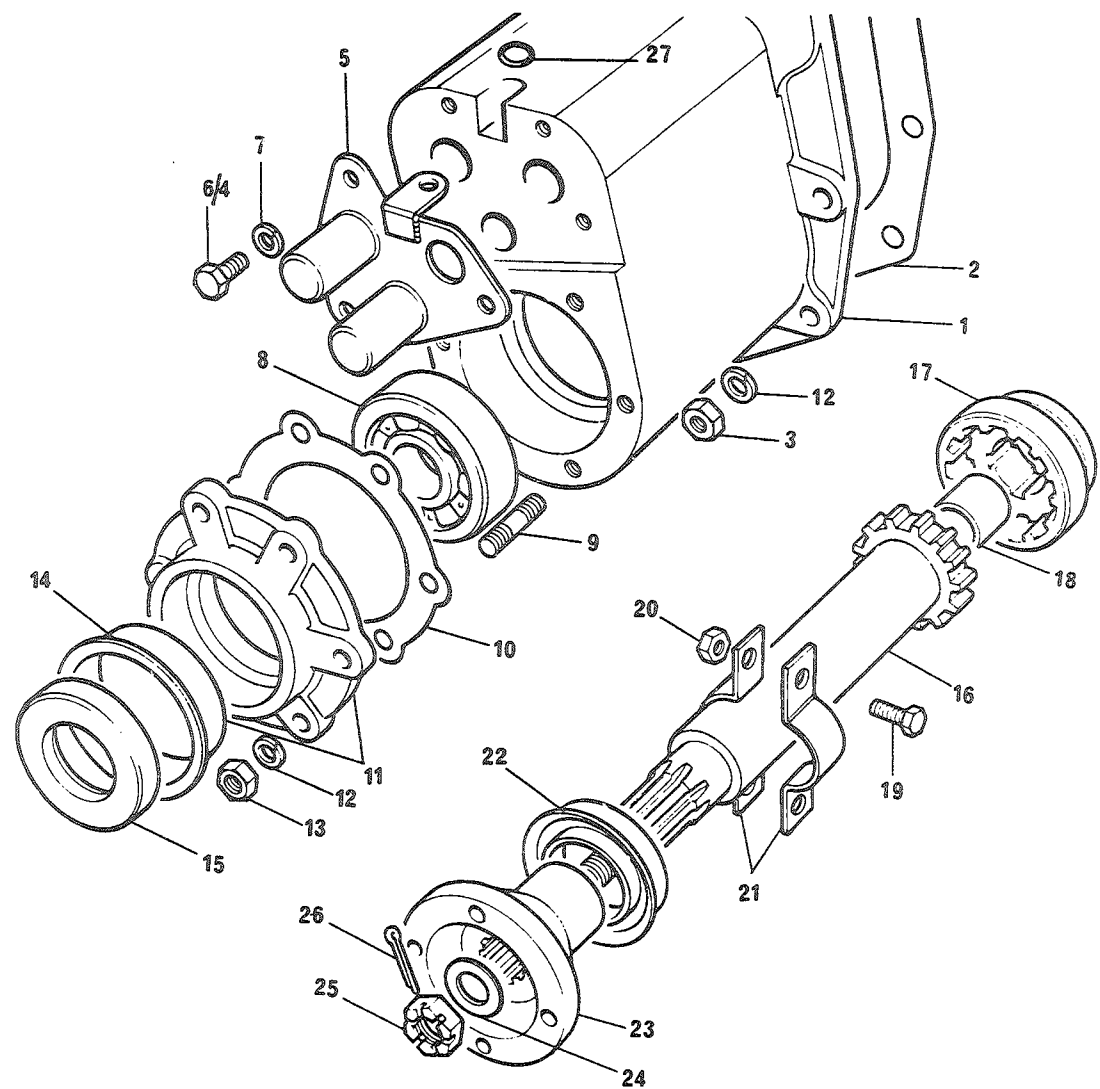

FIGNR	POSNR	K-V-F	NATO-KATALOGNR	ARTIKKELNAVN-TEKNISKE DATA/FABRIKANTDATA	ENH	ANT
				0801 - HUS, FRONTUTTAK		
02	1	P-4-F	2520-99-849-9205	HUS, MEKANISK DRIVE; 268849 (U1030)	EA	0001
02	2	P-4-F	2520-99-849-9075	PAKNING; 233448 (U1030)	EA	0001
02	3	P-4-F	5310-99-120-1529	MUTTER, SEKSKANT; 5/16 22BSF, S, 5.0, NV 0.521, H 6.3 2828 (U1030)	EA	0007
02	4	P-4-F	5305-25-101-8119	SKRUE, SEKSKANT; 5/16 18NCX44, STÅL 8.8 90215758 (U1030)	EA	0002
02	5	P-4-F	2520-99-824-9110	DUST COVER AND PLAT; 512760 (U1030)	EA	0001
02	6	P-4-F	5305-25-101-8115	SKRUE, SEKSKANT; 1/4 20NCX13, STÅL 8.8 90215769 (U1030)	EA	0001
02	7	P-4-F	5310-25-102-3030	SKIVE, FJÆR; SPLITT, STÅL, FOR SKRUE M6 GHF331 (J1030)	EA	0003
02	8	P-4-F	3110-99-333-2992	BEARING, BALL, JOUR; 217325 (U1030)	EA	0001
02	9	P-4-F	5307-99-849-8947	SKRUE, PINNE; 217978 (U1030)	EA	0006
02	10	P-3-F	5330-99-849-9089	PAKNING; FRC1511 (J1030)	EA	0001
02	11	P-4-F	2520-99-849-9104	OIL SEAL RETAINER -; 236541 (U1030)	EA	0001
02	12	P-3-F	5310-25-102-3031	SKIVE, FJÆR; M8 GHF332 (J1030)	EA	0006
02	13	P-3-F	5310-99-120-1529	MUTTER, SEKSKANT; 5/16 22BSF, S, 5.0, NV 0.521, H 6.3 2828 (U1030)	EA	0006
02	14	P-4-F	2520-99-849-9108	SLYNGE, SMUSS OG VÆS; 236548 (U1030)	EA	0001
02	15A	P-3-F	5330-99-801-6220	TETNINGSRING, INNKAP; 236417 (U1030)	EA	0001
02	15B	P-3-F	5330-99-829-7480	TETNINGSRING; FRC1780 (U1030)	EA	0001
02	16	P-4-F	2520-99-849-9166	SHAFT AND JIL THRO-; 243611 (U1030)	EA	0001
02	17	P-4-F	2520-99-849-9059	LOCKING DOG, TRANSF-; 233241 (J1030)	EA	0001

0801-02

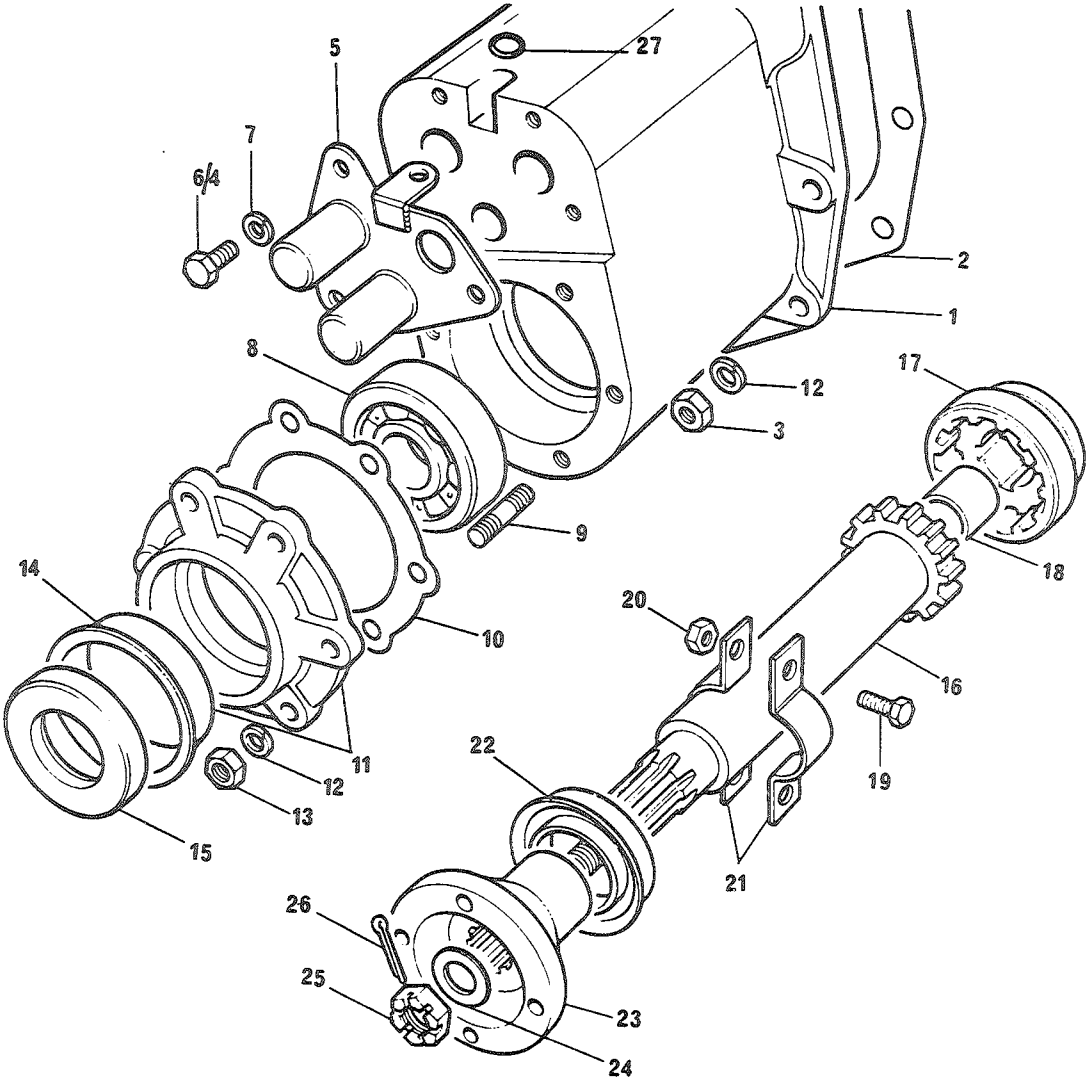

FIGNR	POSNR	K-V-F	NATO-KATALOGNR	ARTIKKELNAVN-TEKNISKE DATA/FABRIKANTDATA	ENH	ANT
02	18	P-4-F	3120-99-850-0035	LAGER, HYLSE; 8566 (U1030)	EA	0001
02	19	P-4-F	5305-99-137-1712	SKRUE, SEKSKANT; NR 2 0.81BAX14, STÅL 251018 (U1030)	EA	0002
02	20	P-4-F	5310-99-941-8396	MUTTER, SELVLÅSENDE; NR 2 0.81BA, S, NV 0.324, H 7.4 251335 (U1030)	EA	0002
02	21	P-4-F	2520-99-849-9169	SLYNGE, SMUSS OG VÆS; 243873 (U1030)	EA	0002
02	22	P-3-F	2520-99-849-9100	SLYNGE, SMUSS OG VÆS; 236074 (U1030)	EA	0001
02	23	P-3-F	2520-99-804-3582	FLENS, UNIVERSALLEDD; 539993 (U1030)	EA	0001
02	24	P-3-F	5310-25-102-4063	SKIVE, UNDERLAG; STÅL, FOR SKRUE M 16, YD 30, T 3.0 3300 (U1030)	EA	0001
02	25	P-3-F	5310-99-849-8716	MUTTER, KRONE, SEKSKA; 5-8 16W, S, NV 1, H 13 MM 3259 (U1030)	EA	0001
02	26	P-3-F	5315-25-109-6600	SPLINT, SAKSE; 2428 (U1030)	EA	0001
02	27	P-4-F	5330-99-815-6199	WASHER, NONMETALLIC; 512791 (U1030)	EA	0001

0803-01

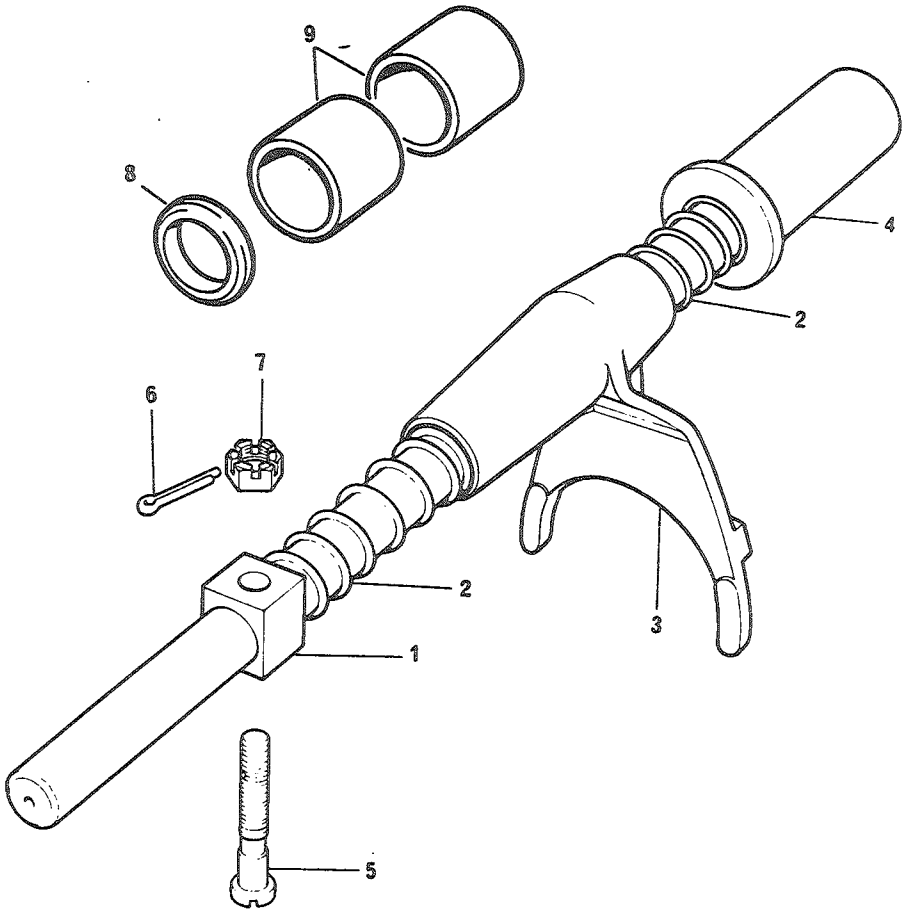

FIGNR	POSNR	K-V-F	NATO-KATALOGR	ARTIKKELNAVN-TEKNISKE DATA/FABRIKANTDATA	ENH	ANT
				0803 - BALANDØRAKSEL, FIREHJULSTREKK		
01	1	P-4-F	2520-99-849-9064	BLOCK, SELECTOR SHA-; 233406 (U1030)	EA	0001
01	2	P-4-F	5340-99-849-9077	FJÆR, SKRUE, TRYKK; 233449 (U1030)	EA	0002
01	3	P-4-F	2520-99-825-5466	FORK, SELECTOR, GEARB; 622155 (U1030)	EA	0001
01	4	P-4-F	2520-99-849-9069	SELECTOR SHAFT AND-; 233416 (U1030)	EA	0001
01	5	P-4-F	5305-99-849-9067	SKRUE, SKULDER; 5/16X22X39, STÅL 233409 (U1030)	EA	0001
01	6	P-4-F	5315-25-109-6577	SPLINT, SAKSE 1,2X19; HVK STD 5315-3 2422 (U1030)	EA	0001
01	7	P-4-F	5310-99-422-9744	MUTTER, KRONE, SEKSKA; 5/16 22BSF, S, NV 0.521, H 8.5 MM 251601 (U1030)	EA	0001
01	8	P-4-F	2520-99-824-3937	SPACER, SPRING; 1/4 28NF-2X29, STÅL 8.8 522308 (U1030)	EA	0002
01	9	P-4-F	3120-99-849-8915	FORING; 90217521 (U1030)	EA	0002

0803-02

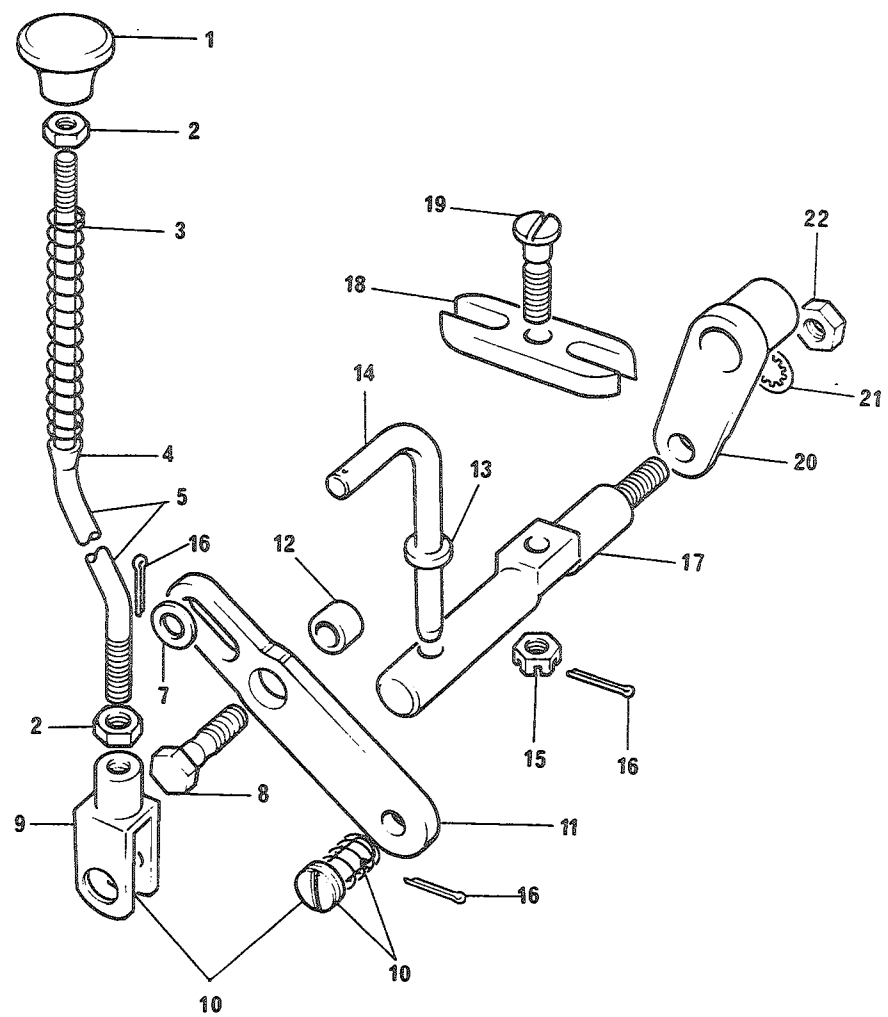

FIGNR	POSNR	K-V-F	NATO-KATALDGNR	ARTIKKELNAVN-TEKNISKE DATA/FABRIKANTDATA	ENH	ANT
				0803 - GEARSTANG, FIREHJULSTREKK		
02	1	P-3-F	5355-99-849-9049	KNQB74820 M7; 232813 (J1030)	EA	0001
02	2	P-3-F	5310-25-120-1649	MUTTER,SEKSKANT;1/4 26BSF,S,8.8,NV 0.431,H 5.1 3819 (U1030)	EA	0002
02	3	P-3-F	5360-99-805-4365	SPRING,HELICAL,COMP; 561221 (J1030)	EA	0001
02	4	P-3-F	3120-99-849-9091	BUSHING,SLEEVE?; 234658 (J1030)	EA	0001
02	5	P-3-F	2520-99-809-8227	ROD,SELECTOR,GEARB-; 571855 (U1030)	EA	0001
02	7	P-3-F	5310-25-102-4030	SKIVE,UNDERLAG;MESSING,FOR 1/4,YD 12,T 1.5 2876 (J1030)	EA	0001
02	8	P-3-F	5306-99-874-2684	SKRUE,PASS;1/4 20BSW,S,TOT L 22,GJ L 13,D8 540842 (U1030)	EA	0001
02	9	P-3-F	5340-99-849-8870	GAFFEL,STAGENDE; 215808 (J1030)	EA	0001
02	10	P-3-F	2520-99-809-1972	PIN ASSEMBLY,FORK -; 230279 (U1030)	EA	0001
02	11	P-3-F	2520-99-849-9203	LEVER,FOUR WHEEL D-; 268847 (U1030)	EA	0001
02	12	P-3-F	3120-99-849-9008	BEARING, SLEEVE?; 230086 (U1030)	EA	0001
02	13	P-3-F	5330-99-440-7617	RING,SEALING,TOROID; 266992 (U1030)	EA	0001
02	14	P-3-F	2520-99-849-9036	PIN,LOCKING,FOUR W-; 232464 (J1030)	EA	0001
02	15	P-3-F	5310-99-422-9744	MUTTER,KRONE,SEKSKA;5/16 22BSF,S,NV 0.521,H 8.5 MM 251601 (U1030)	EA	0001
02	16	P-3-F	5315-25-109-6577	SPLINT,SAKSE 1,2X19;HVK STD 5315-3 2422 (U1030)	EA	0003
02	17	P-3-F	5315-99-809-1186	SHAFT,PIVOT,SELECT-; 549201 (U1030)	EA	0001
02	18	P-3-F	2520-99-849-9065	COUPLINGXSELECTOR -; 233407 (J1030)	EA	0001
02	19	P-3-F	5305-99-805-8611	SKRUE,PASS;5/16 22BSF,S,GJ L 13,DIA 10 549169 (U1030)	EA	0001

0803-02

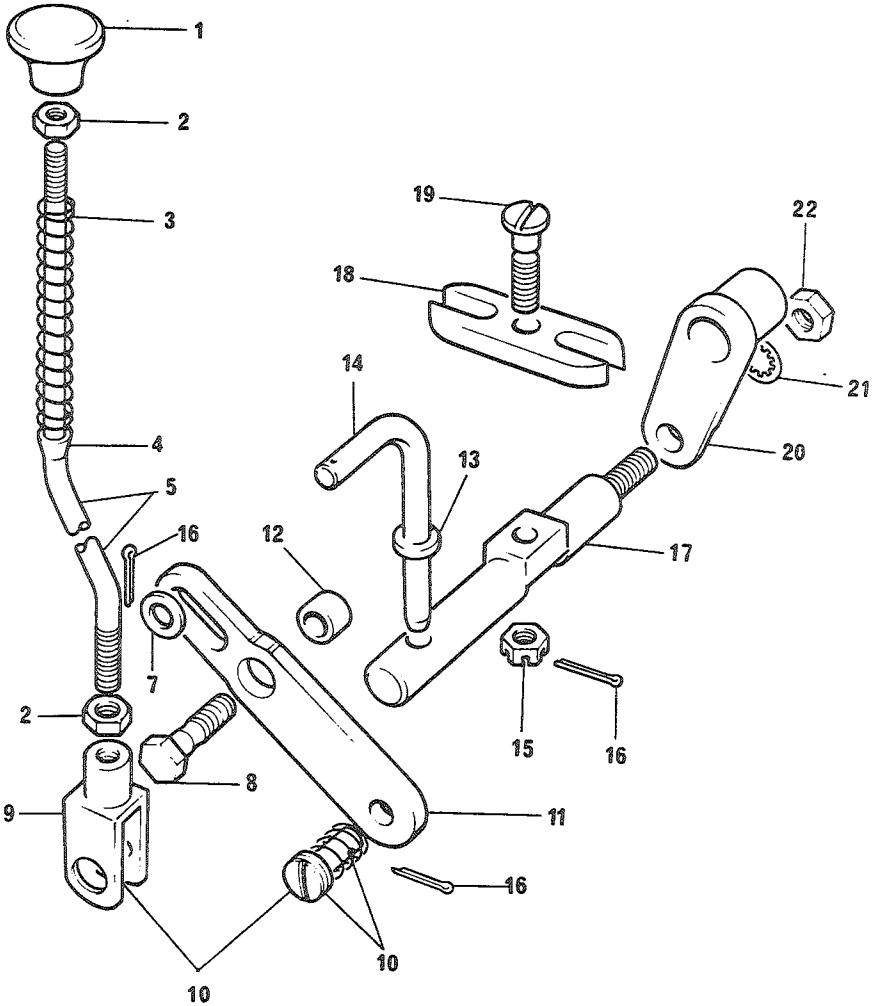

FIGNR	POSVR	K-V-F	NATO-KATALOGNR	ARTIKKELNAVN-TEKNISKE DATA/FABRIKANTDATA	ENH	ANT
02	20	P-3-F	2520-99-805-4364	FORBINDELSLEDD, RI; 538536 (U1030)	EA	0001
02	21	P-3-F	5310-25-102-4791	SKIVE, FJÆR; INV TEN, STÅL, FOR SKRUE M8 GHF323 (U1030)	EA	0001
02	22	P-3-F	5310-25-120-1652	MUTTER, SEKSKANT; 3/8 20BSF, S, 8-8, NV 0.598, H 7.8 2827 (U1030)	EA	0001

0803-03

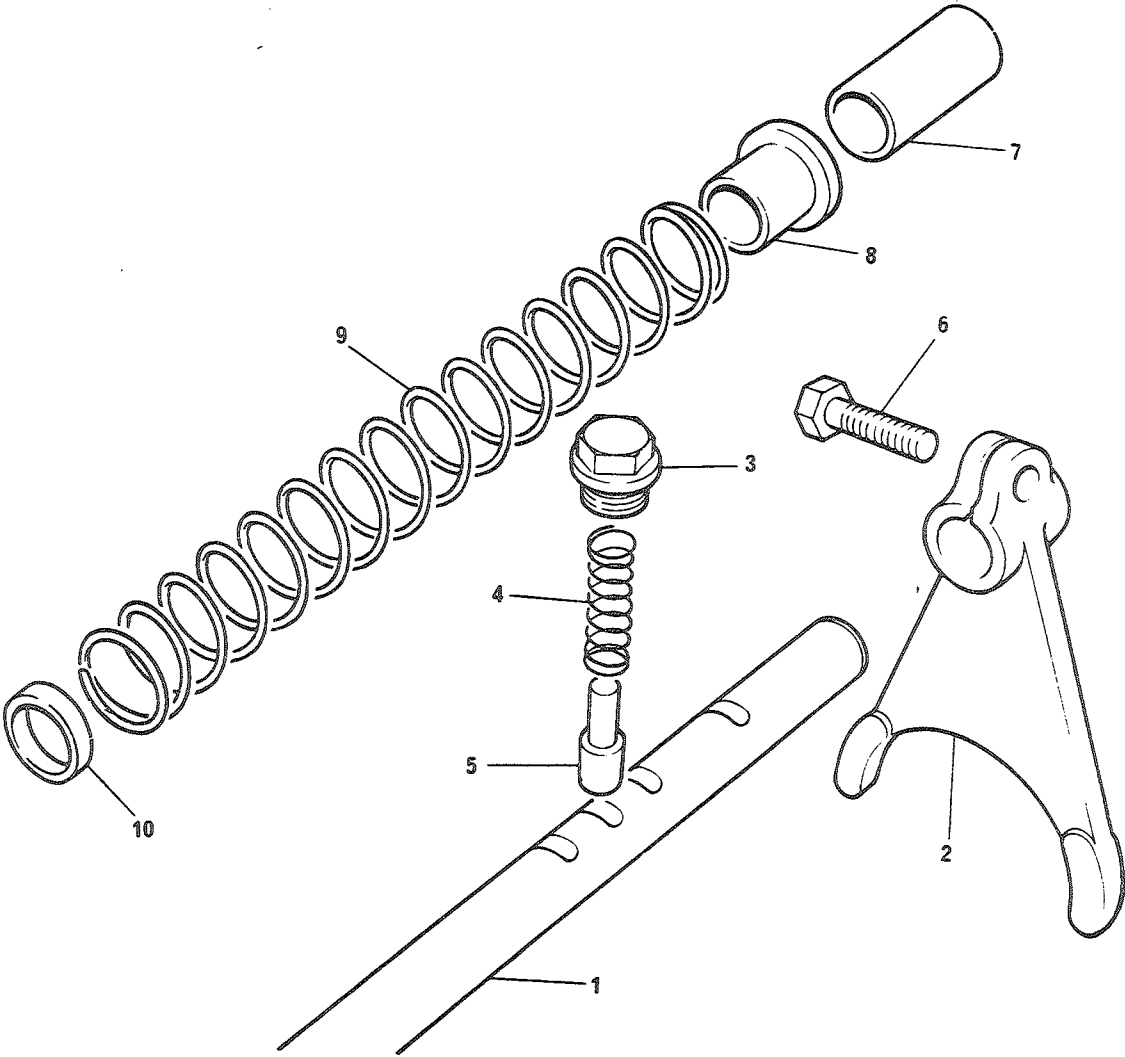

FIGNR	POSNR	K-V-F	NATO-KATALOGNR	ARTIKKELNAVN-TEKNISKE DATA/FABRIKANTDATA	ENH	ANT

				0803 - SKIFTEGAFFEL, REDUKSJONSGEAR		

03	1	P-4-F	2520-99-809-1184	SELECTOR ROD, GEAR -; 522303 (U1030)	EA	0001
03	2	P-4-F	2520-99-809-1185	FORK, SELECTOR, GEAR-; 522334 (U1030)	EA	0001
03	3	P-4-F	4730-99-849-9073	PLUGG, SKRUEGJENGET; 233441 (J1030)	EA	0001
03	4	P-4-F	2520-99-849-8801	FJÆR, SKRUE, TRYKK; 56102 (U1030)	EA	0001
03	5	P-4-F	2520-99-849-9093	LÅSETAPP; 235416 (U1030)	EA	0001
03	6A	P-4-F	5306-99-941-9681	SKRUE, SEKSKANT; 5/16 22BSFX25, STÅL 237160 (U1030)	EA	0001
03	6B	P-4-F	5306-99-123-3725	SKRUE, SEKSKANT; 5/16 22BSFX23, STÅL 217564 (U1030)	EA	0001
03	7	P-4-F	5365-99-849-9072	SPACER, SLEEVE?; 233438 (J1030)	EA	0001
03	8	P-4-F	3120-99-849-9071	BUSHING, SLEEVE?; 233437 (U1030)	EA	0001
03	9	P-4-F	2520-99-849-8901	FJÆR, SKRUE, TRYKK; 217445 (U1030)	EA	0001
03	10	P-4-F	2520-99-824-3937	SPACER, SPRING; 522308 (U1030)	EA	0001

0803-04

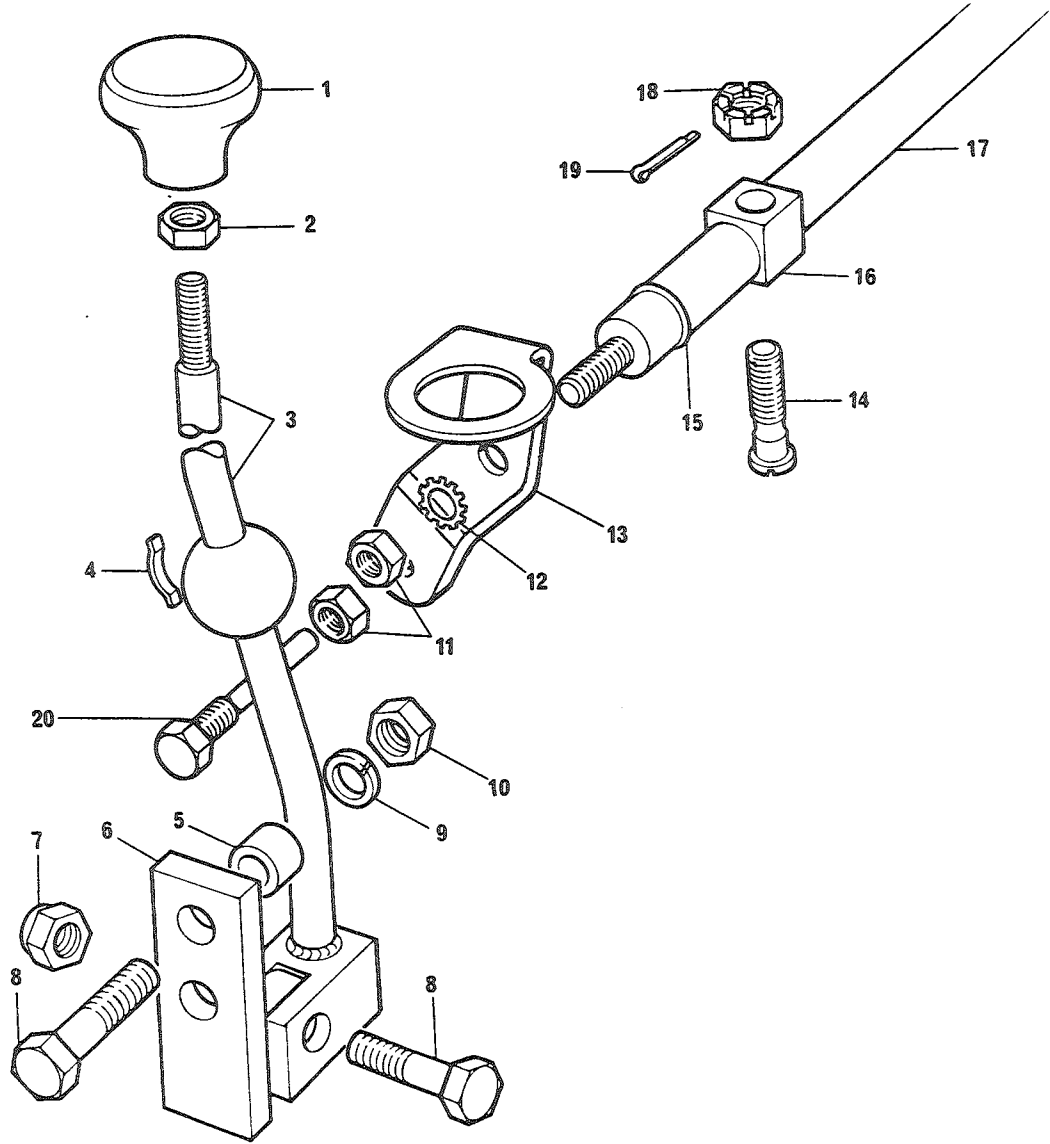

FIGNR	POSNR	K-V-F	NATO-KATALOGNR	ARTIKKELNAVN-TEKNISKE DATA/FABRIKANTDATA	ENH	ANT
				0803 - GEARSTANG, REDUKSJONSGEAR		
04	1	P-3-F	5355-99-849-8971	KNØB?4820 M?; 219521 (U1030)	EA	0001
04	2	P-3-F	5310-25-120-1654	MUTTER,SEKSKANT;7/16 18BSF,S,8.8,NV 0.706,H 9.5 2096 (U1030)	EA	0001
04	3	P-3-F	2540-99-809-9854	LEVER,CONTROL,HAND-; 575210 (U1030)	EA	0001
04	4	P-3-F	2520-99-849-9167	SPRING,TRANSFER GE-; 243714 (U1030)	EA	0001
04	5	P-3-F	5365-99-849-9191	SPACER,SLEEVE?; 266955 (U1030)	EA	0002
04	6	P-3-F	2520-99-849-8979	BRACKET,PIVOT; 219709 (U1030)	EA	0001
04	7	P-3-F	5310-25-102-1487	MUTTER,SELVLÅSENDE,; GHF222 (U1030)	EA	0001
04	8	P-3-F	5305-25-116-5826	SKRUE,SEKSKANT;5/16 24NF-2X35,STÅL 8.8 256221 (U1030)	EA	0003
04	9	P-3-F	5310-25-102-3031	SKIVE,FJÆR;M8 GHF332 (J1030)	EA	0002
04	10	P-3-F	5310-25-102-1336	MUTTER,SEKSKANT; GHF201 (J1030)	EA	0001
04	11	P-3-F	5310-25-102-6817	MUTTER,SEKSKANT;3/8 24NF,S,8.8,NV 9/16,H 8.3 MM GHF202 (U1030)	EA	0002
04	12	P-3-F	5310-25-102-4836	SKIVE,FJÆR;UTV TEN,STÅL,FØR SKRUE 7/16 77626 (U1030)	EA	0001
04	13	P-3-F	3040-99-815-7951	FORBINDELSLEDD,RI; 539887 (U1030)	EA	0001
04	14	P-3-F	5305-99-849-9067	SKRUE,SKULDER;5/16X22X39,STÅL 233409 (U1030)	EA	0001
04	15	P-3-F	5330-99-895-1666	RING,SEALING; 515572 (U1030)	EA	0001
04	16	P-3-F	2520-99-849-9064	BLOCK,SELECTOR SHA-; 233406 (U1030)	EA	0001
04	17	P-3-F	2520-99-809-1184	SELECTOR ROD,GEAR -; 522303 (U1030)	EA	0001
04	18	P-3-F	5310-99-422-9744	MUTTER,KRØNE,SEKSKA;5/16 22BSF,S,NV 0.521,H 8.5 MM 251601 (U1030)	EA	0001

0803-04

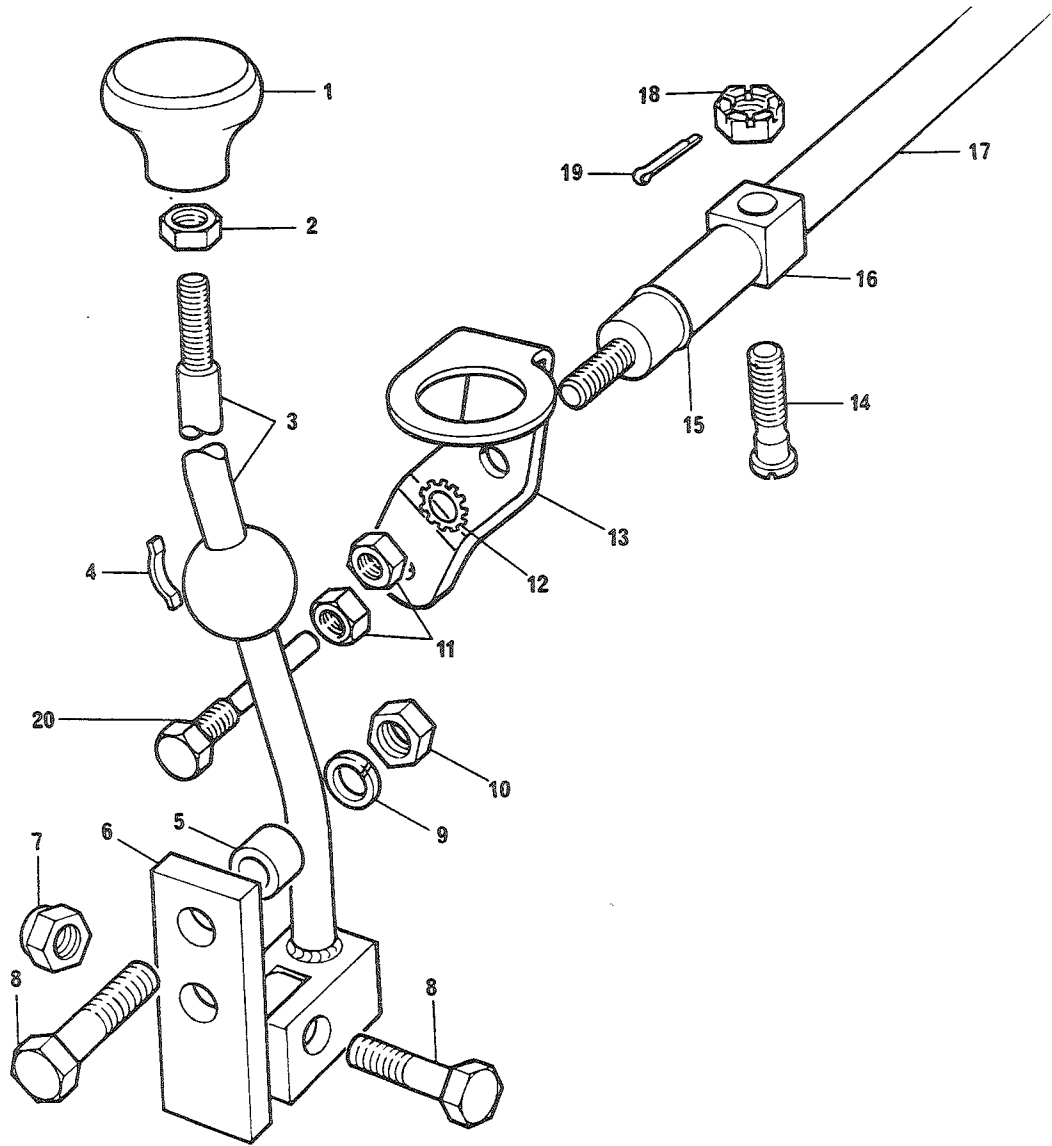

FIGNR	POSNR	K-V-F	NATO-KATALCGNR	ARTIKKELNAVN-TEKNISKE DATA/FABRIKANTDATA	ENH	ANT
04	19	P-3-F	5315-25-109-6577	SPLINT, SAKSE 1,2X19;HVK STD 5315-3 2422 (U1030)	EA	0001
04	20	P-3-F	5305-99-873-8320	SETTSKRUE;3/8 24NFX52,S,SEKSKH,TAPP M/FAS 532926 (U1030)	EA	0001

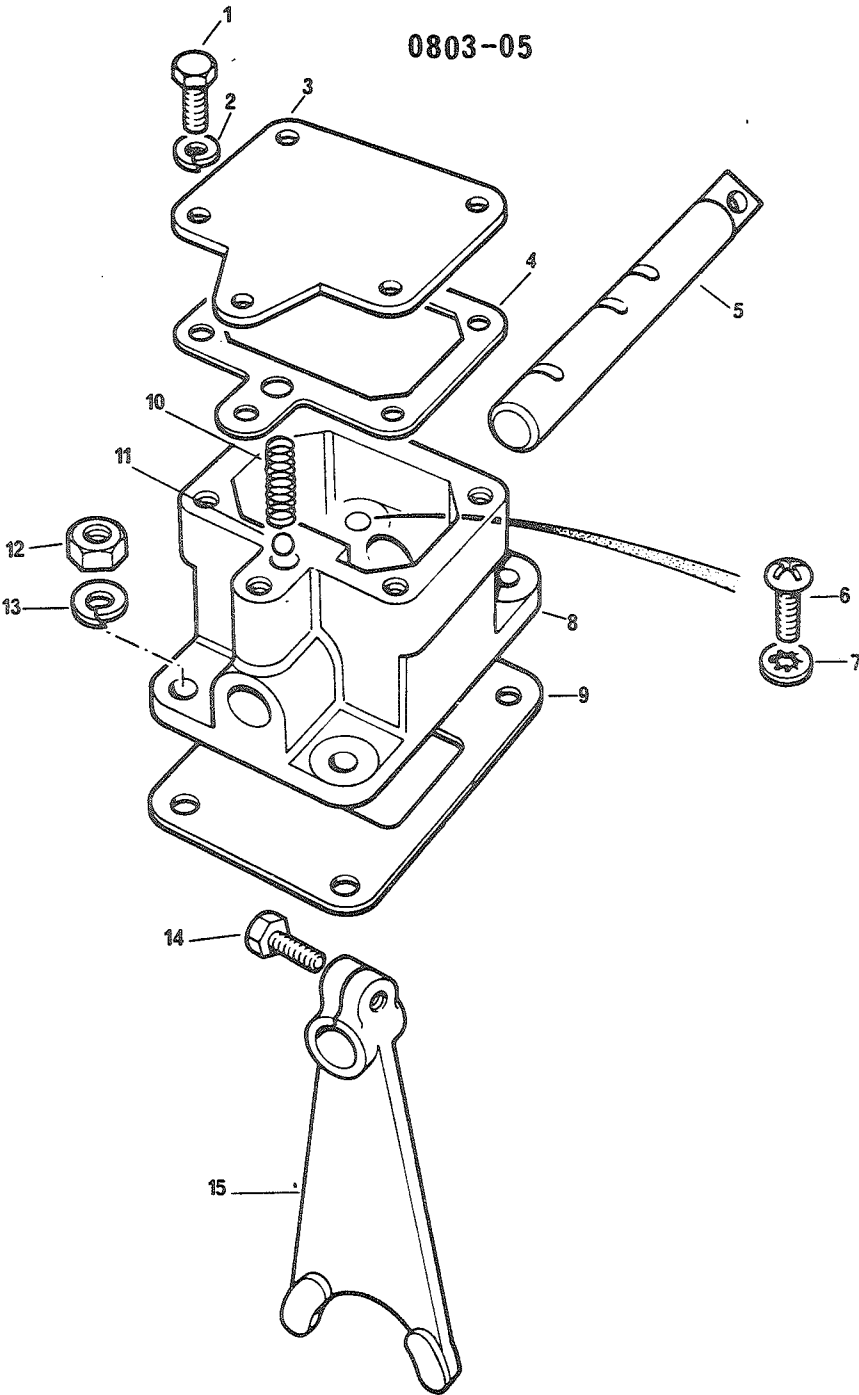

FIGNR	POSNR	K-V-F	NATO-KATALOGNR	ARTIKKELNAVN-TEKNISKE DATA/FABRIKANTDATA	ENH	ANT

				0803 - VELGERENHET FOR BAKRE OG MIDTRE KRAFTUTTAK		

05	1	P-3-F	5305-99-941-6480	SKRUE, SEKSKANT; 253002 (U1030)	EA	0005
05	2	P-3-F	5310-25-102-3030	SKIVE, FJÆR; SPLITT, STÅL, FOR SKRUE M6 GHF331 (U1030)	EA	0002
05	3	P-4-F	2530-99-825-4671	COVER, SELECTOR HOU-; 559501 (U1030)	EA	0001
05	4	P-3-F	2520-99-823-5798	GASKET, SELECTOR CO-; 559500 (U1030)	EA	0001
05	5	P-4-F	2530-99-825-4672	SELECTOR RJD GEARB-; NRC254 (U1030)	EA	0001
05	6	P-3-F	5305-99-137-9222	SKRUE, SPOR; 5/16 18BSWX19, STÅL, SYL HODE NRC1032 (U1030)	EA	0001
05	7	P-3-F	5310-25-102-4790	SKIVE, FJÆR; INV TEN, STÅL, FOR SKRUE M8 70822 (U1030)	EA	0001
05	8	P-4-F	2530-99-825-4673	HOUSING, POWER TAKE-; 559598 (U1030)	EA	0001
05	9	P-3-F	2520-99-874-0520	GASKET; 217771 (U1030)	EA	0001
05	10	P-3-F	5360-99-825-4674	FJÆR, SKRUE, TRYKK; NRC255 (U1030)	EA	0001
05	11	P-3-F	3110-99-950-0573	KULE, LAGER; 1643 (U1030)	EA	0001
05	12	P-3-F	5310-99-422-9744	MUTTER, KRONE, SEKSKA; 5/16 22BSF, S, NV 0.521, H 8.5 MM 251501 (U1030)	EA	0003
05	13	P-3-F	5310-25-102-3031	SKIVE, FJÆR; M8 GHF332 (U1030)	EA	0003
05	14A	P-3-F	5306-99-941-9681	SKRUE, SEKSKANT; 5/16 22BSFX25, STÅL 237160 (U1030)	EA	0001
05	14B	P-3-F	5306-99-123-3725	SKRUE, SEKSKANT; 5/16 22BSFX23, STÅL 217564 (U1030)	EA	0001
05	15	P-4-F	2520-99-809-7027	FORK, SELECTOR, GEAR-; 528332 (U1030)	EA	0001

GRUPPE 09	MELLOMAKSLER	Fig nr
0900	Bakre mellomaksel	01
0901	Fremre mellomaksel	01

0900-01

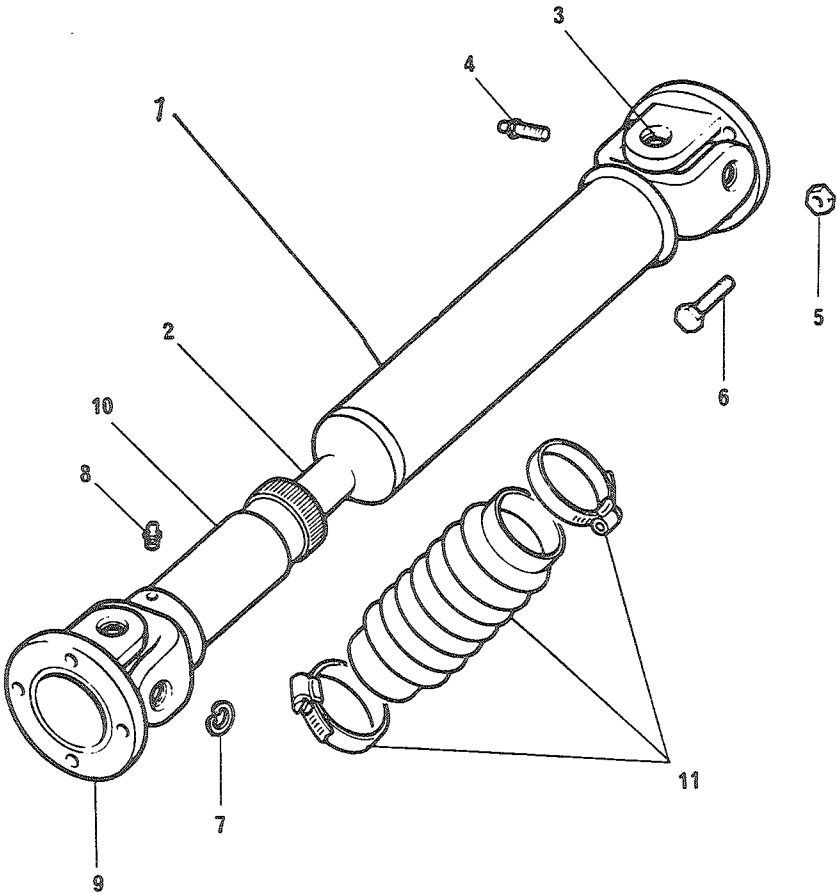

FIGNR	POSVR	K-V-F	NATO-KATALOGNR	ARTIKKELNAVN-TEKNISKE DATA/FABRIKANTDATA	ENH	ANT

				0900 - BAKRE MELLOMAKSEL		

01	A	P-2-R	2520-99-827-6604	MELLOMAKSEL;	EA	0001
				591279 (U1030)		
01	1	P-2-R	2520-99-822-6304	SHAFT, PROPELLER;	EA	0001
				594190 (U1030)		
01	2	X-5		STUB SHAFT;	EA	0001
				601790 (U1030)		
01	3	P-3-F	2520-99-806-9754	KRYSS, UNIVERSALLEDD; MED GUMMIPAKNINGER	EA	0002
				GJ117 (U1030)		
01	4	P-2-F	2520-99-836-8954	NIPPEL, SMØRE, SPESI; FOR LAND-ROVER	EA	0002
				549229 (U1030)		
01	5	P-2-F	5310-25-102-8392	MUTTER, SELVLÅSENDE, ; 3/8 24UNF, S, 8.8, NV 9/16, H 9	EA	0008
				509751 (U1030)		
01	6	P-2-F	5305-25-101-4078	SKRUE, SEKSKANT; 3/8 24NF-2X28, STÅL 10.9	EA	0008
				255248 (U1030)		
01	7	P-2-F	5340-99-836-8540	CIRCLIP;	EA	0008
				242522 (U1030)		
01	8	P-2-F	4730-99-943-9374	NIPPEL, SMØRE, LANDRO; LANDROVER	EA	0001
				234532 (U1030)		
01	9	P-3-F	2520-99-881-2741	GAFFEL, UNIVERSALLED;	EA	0002
				600656 (U1030)		
01	10	X-5-F	2520-99-824-3940	GAFFEL, UNIVERSALLED;	EA	0001
				90600655 (U1030)		
01	11	P-2-F	2520-99-895-1724	GROMMET SET RJBBER-;	EA	0001
				276484 (U1030)		

0901-01

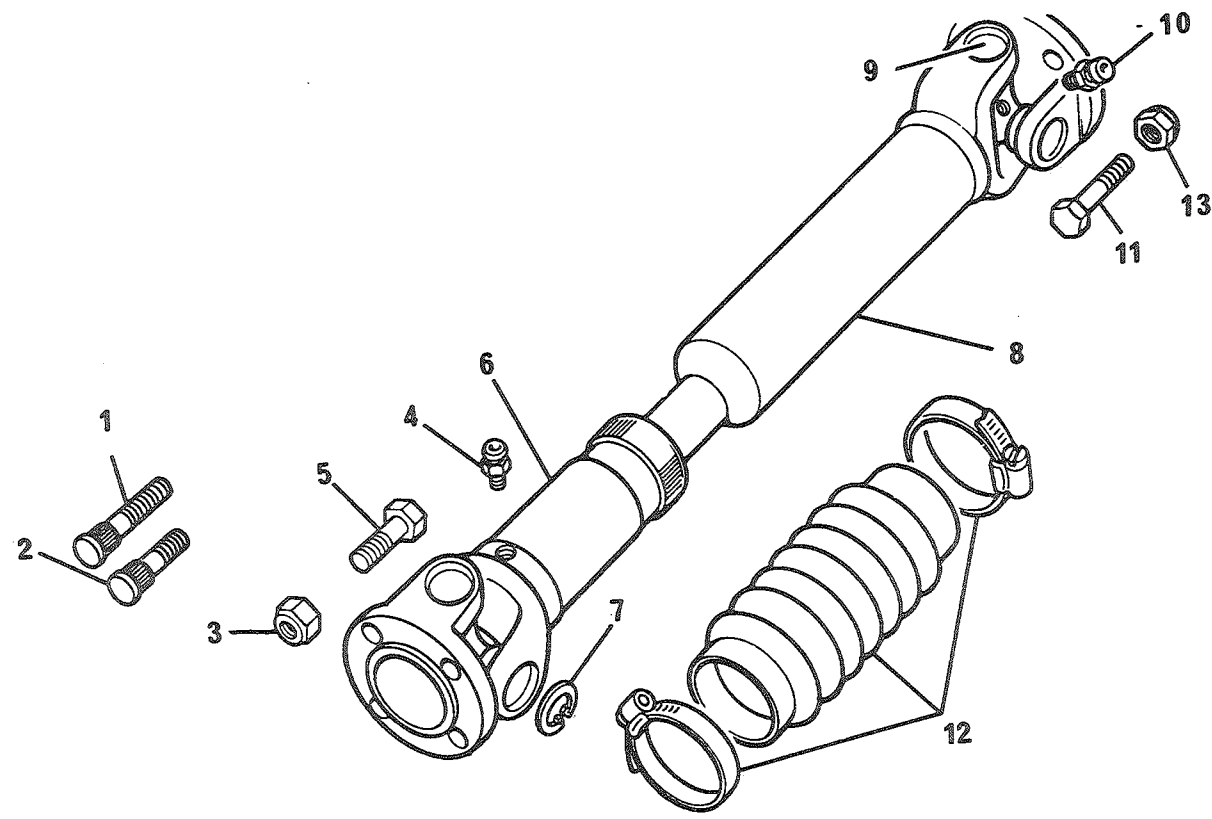

FIGVR	POSVR	K-V-F	NATO-KATALOGNR	ARTIKKELNAVN-TEKNISKE DATA/FABRIKANTDATA	ENH	ANT
				0901 - FREMRE MELLOMAKSEL		
01	1	P-4-F	2530-99-810-2125	STUD,WHEEL; 561196 (J1030)	EA	0006
01	2	P-4-F	2530-99-806-7851	STUD,WHEEL; 561195 (J1030)	EA	0006
01	3	P-2-F	5310-25-102-8392	MUTTER, SELVLÅSENDE, ;3/8 24UNF,S,8.8,NV 9/16,H 9 509751 (U1030)	EA	0008
01	4	P-2-F	4730-99-943-9374	NIPPEL, SMØRE, LANDRO; LANDROVER 234532 (U1030)	EA	0001
01	5	P-2-F	5305-25-101-4078	SKRUE, SEKSKANT; 3/8 24NF-2X28, STÅL 10.9 255248 (U1030)	EA	0004
01	6	X-5-F	2520-99-824-3940	GAFFEL, UNIVERSALLED; 90600655 (U1030)	EA	0001
01	7	P-3-F	5340-99-836-8540	CIRCLIP; 242522 (J1030)	EA	0008
01	8	P-2-R	2520-99-824-9748	SHAFT, PROPELLER; 591278 (U1030)	EA	0001
01	9	P-3-F	2520-99-806-9754	KRYSS, UNIVERSALLEDD; MED GJMMIPAKNINGER GUJ117 (J1030)	EA	0002
01	10	P-2-F	2520-99-836-8954	NIPPEL, SMØRE, SPESI; FOR LAND-ROVER 549229 (U1030)	EA	0001
01	11	P-2-F	5305-25-103-0973	SKRUE, SEKSKANT; 3/8 24NF-2X32, STÅL 8.8 509046 (U1030)	EA	0004
01	12	P-2-F	2520-99-895-1724	GROMMET SET RJBBER-; 276484 (U1030)	EA	0001

GRUPPE 10	FORAKSEL	Fig nr
1000	Komplett foraksel	01
1001	Differensialhus	01
1002	Differensial	01
1004	Knokkelhus	01
1004	Jevnhastighetsledd	02
1004	Forhjulsnæv	03

1000-01

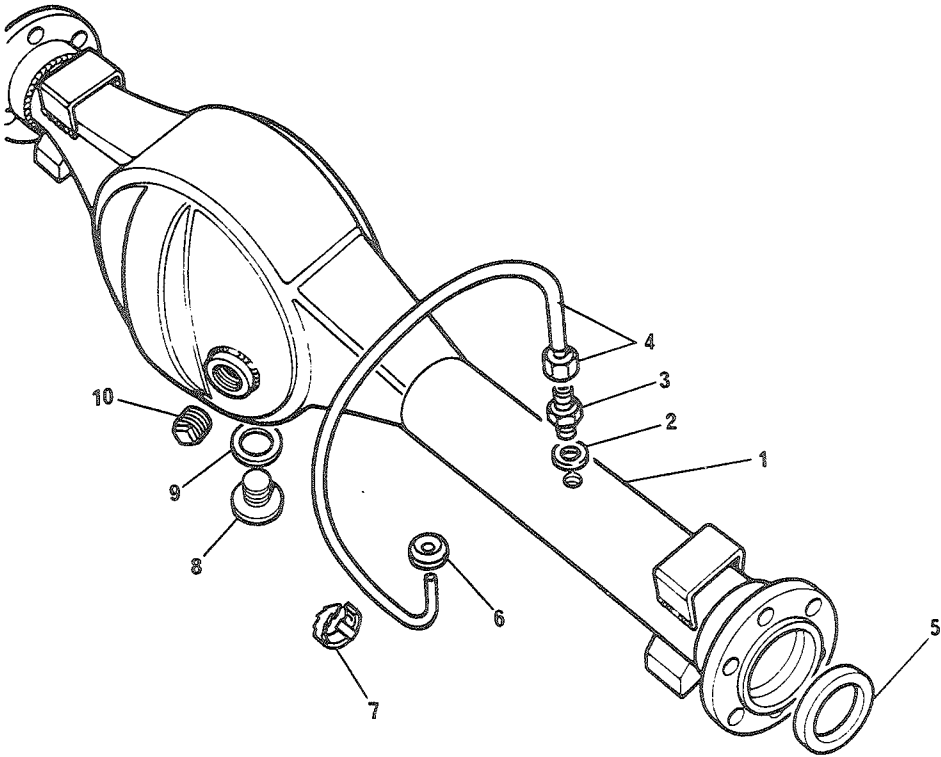

FIGNR	POSNR	K-V-F	NATO-KATALOGNR	ARTIKKELNAVN-TEKNISKE DATA/FABRIKANTDATA	ENH	ANT

				1000 - FORAKSEL KOMPLETT		

01	A	P-2-R	2520-25-120-0904	FDRAKSEL,KJØRETØY,K;I KASSE FRC2061 (U1030)	EA	0001
01	B	P-2-R	2520-99-825-4001	FDRAKSEL,KJØRETØY,K;SE OGSÅ 2520-25-120-0904 FRC2061 (U1030)	EA	0001
01	C	P-2-R	8115-25-118-6172	KASSE,TRANSPORT/LAG;OGSÅ IDREG 2520-25-120-0904 10532 (N0753)	EA	0001
01	1	P-4-F	2520-99-825-4002	CASING,AXLE,VEHICU-; 622199 (J1030)	EA	0001
01	2	P-2-F	5340-99-881-4961	HETTE,STØV-DG FUKTI; 234957 (U1030)	EA	0001
01	3	P-2-F	4730-99-823-7468	NIPPEL,RØR; 598505 (U1030)	EA	0001
01	4	P-2-F	2530-99-823-8209	BREATHER PIPE,FRONT; 595396 (U1030)	EA	0001
01	5	P-2-F	5330-99-804-3520	TETNINGSRING; 217400 (U1030)	EA	0002
01	6	P-2-F	5325-99-136-5498	MALJE,IKKE-METALLIS;A=3/4 IN, B=1/8 IN, C=3/16 IN 233244 (U1030)	EA	0001
01	7	P-2-F	5340-99-804-9850	CABLE CLEAT;A=2 1/4 IN, B=3/8 IN 240428 (U1030)	EA	0001
01	8A	P-2-F	4730-99-874-1845	PLUGG,SKRUEGJENGET; 540870 (U1030)	EA	0001
01	8B	P-2-F	4730-99-849-9095	PLUGG,SKRUEGJENGET; 235592 (J1030)	EA	0001
01	9	P-2-F	5330-99-849-9375	PAKNING; 515599 (U1030)	EA	0001
01	10	P-2-F	4730-99-895-1695	PLUGG,RØR; 3294 (U1030)	EA	0001
01	11	P-2-F	4710-99-825-4557	LUFTERØR; NRC1158 (U1030)	EA	0001

1001-01

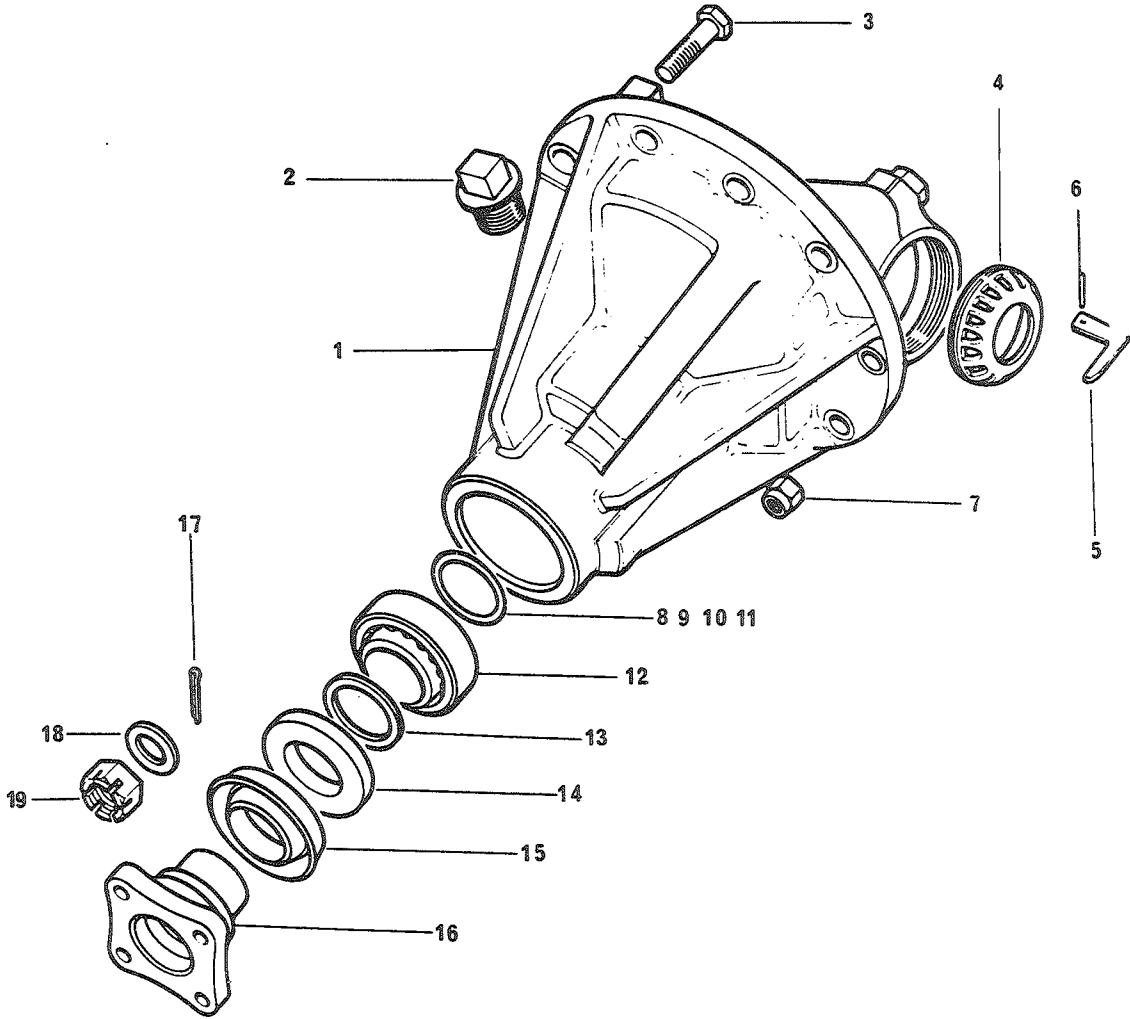

FIGNR	POSNR	K-V-F	NATO-KATALOGNR	ARTIKKELNAVN-TEKNISKE DATA/FABRIKANTDATA	ENH	ANT
				1001 - DIFFERENSIALHUS		
01	A	P-4-R	2020-99-825-2128	DIFFERENTIAL ASSY; 594484N (U1030)	EA	0001
01	1A	P-4-R	2530-99-824-7082	HOUSING ASSY; 593690 (U1030)	EA	0001
01	1B	P-4-R	2520-99-822-3302	HOUSING, ASSY; FRC2216 (U1030)	EA	0001
01	2	P-2-F	4730-99-895-1695	PLUGG, RØR; 3294 (U1030)	EA	0001
01	3	P-4-F	5306-99-123-4625	SKRUE, SEKSKANT; 7/16 18BSFX55, S, HULL FOR TRÅD 40742 (U1030)	EA	0004
01	4	P-4-F	2520-99-849-8775	LOCKNUTXDIFFERENTI-; 40756 (U1030)	EA	0002
01	5	P-4-F	2590-99-137-4399	LOCKING TAB; 576895 (U1030)	EA	0002
01	6	P-4-F	5315-99-825-5864	PINNE, FJÆR; 576159 (U1030)	EA	0002
01	7	P-4-F	5310-25-101-5734	MUTTER, SELVLÅSENDE, ; 3/8 24UNF, S, 8.8, NV 9/16, H 13 GHF223 (J1030)	EA	0010
01	8	P-4-F	5365-99-874-0263	SPACER, RING? 4820 M?; 0,72 IN 539718 (U1030)	EA	0001
01	9	P-4-F	5365-99-874-0257	AVSTANDSRING; 0,74 MM 539720 (U1030)	EA	0001
01	10	P-4-F	5365-99-874-0258	AVSTANDSRING; 0,76 MM 539722 (U1030)	EA	0001
01	11	P-4-F	5365-99-874-0264	AVSTANDSRING; 0,81 MM 539724 (U1030)	EA	0001
01	12	P-4-F	3110-99-950-0907	LAGER, RULLE, KONISK; 539707 (U1030)	EA	0001
01	13	P-4-F	5365-99-874-0267	SPACER, SLEEVE?; 539745 (U1030)	EA	0001
01	14	P-4-F	5330-99-801-5867	TETNINGSRING, INNKAP; 217507 (U1030)	EA	0001
01	15	P-2-F	2520-99-849-9098	SLYNGE, SMUSS OG VÆS; 236072 (U1030)	EA	0001
01	16	P-3-F	2520-99-849-9111	FLENS, UNIVERSALLEDD; 236532 (U1030)	EA	0001

1001-01

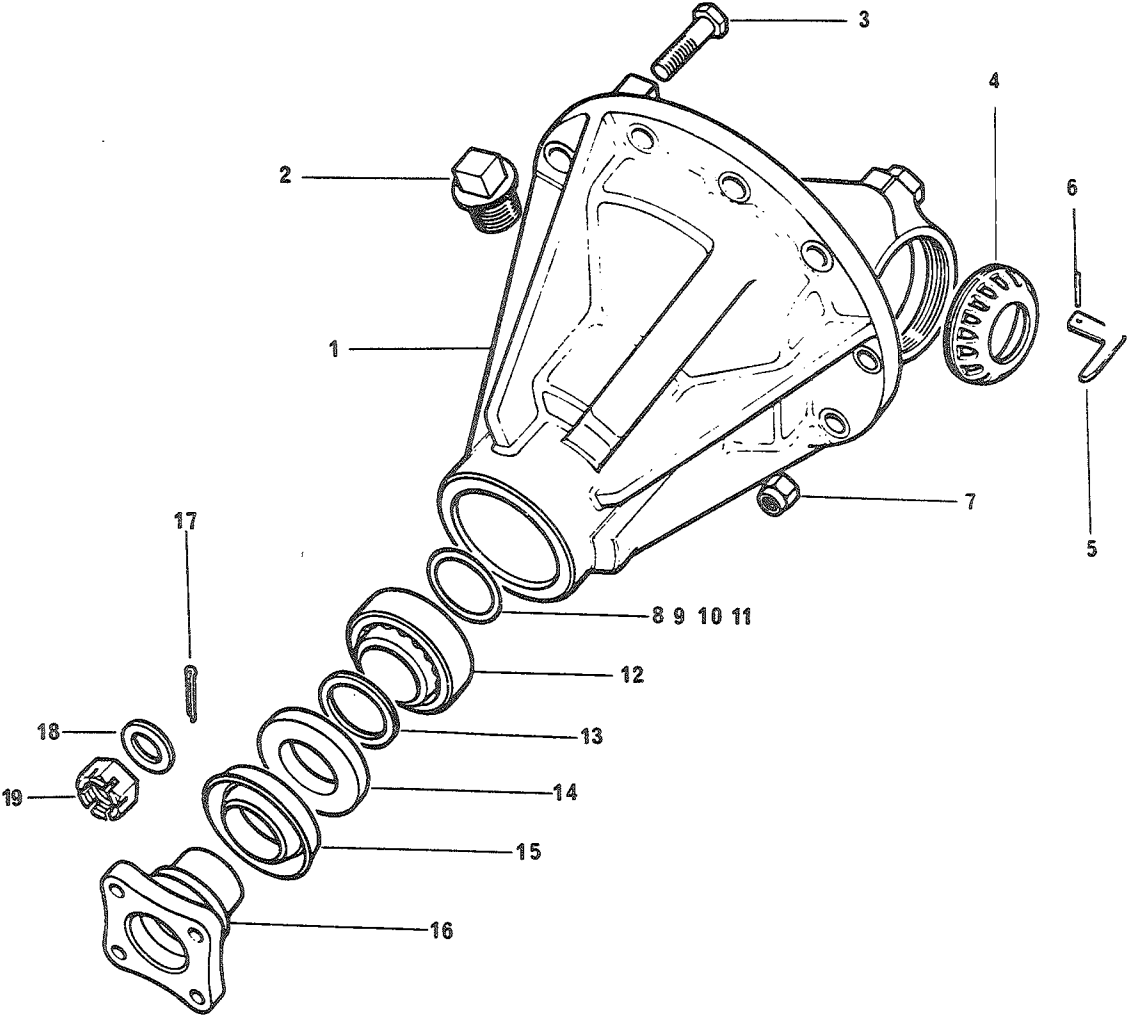

FIGNR	POSVR	K-V-F	NATO-KATALOGNR	ARTIKKELNAVN-TEKNISKE DATA/FABRIKANTDATA	ENH	ANT
01	17	P-3-F	5315-25-109-6600	SPLINT,SAKSE; 2428 (U1030)	EA	0001
01	18	P-3-F	5310-99-805-4558	SKIVE,UNDERLAG;STÅL,FØR SKRUE 5/8,YD 38,T 5.6 90513454 (U1030)	EA	0001
01	19	P-3-F	5310-99-849-8716	MUTTER,KRONE,SEKSKA;5-8 16W,S,NV 1,H 13 MM 3259 (U1030)	EA	0001

1002 -01

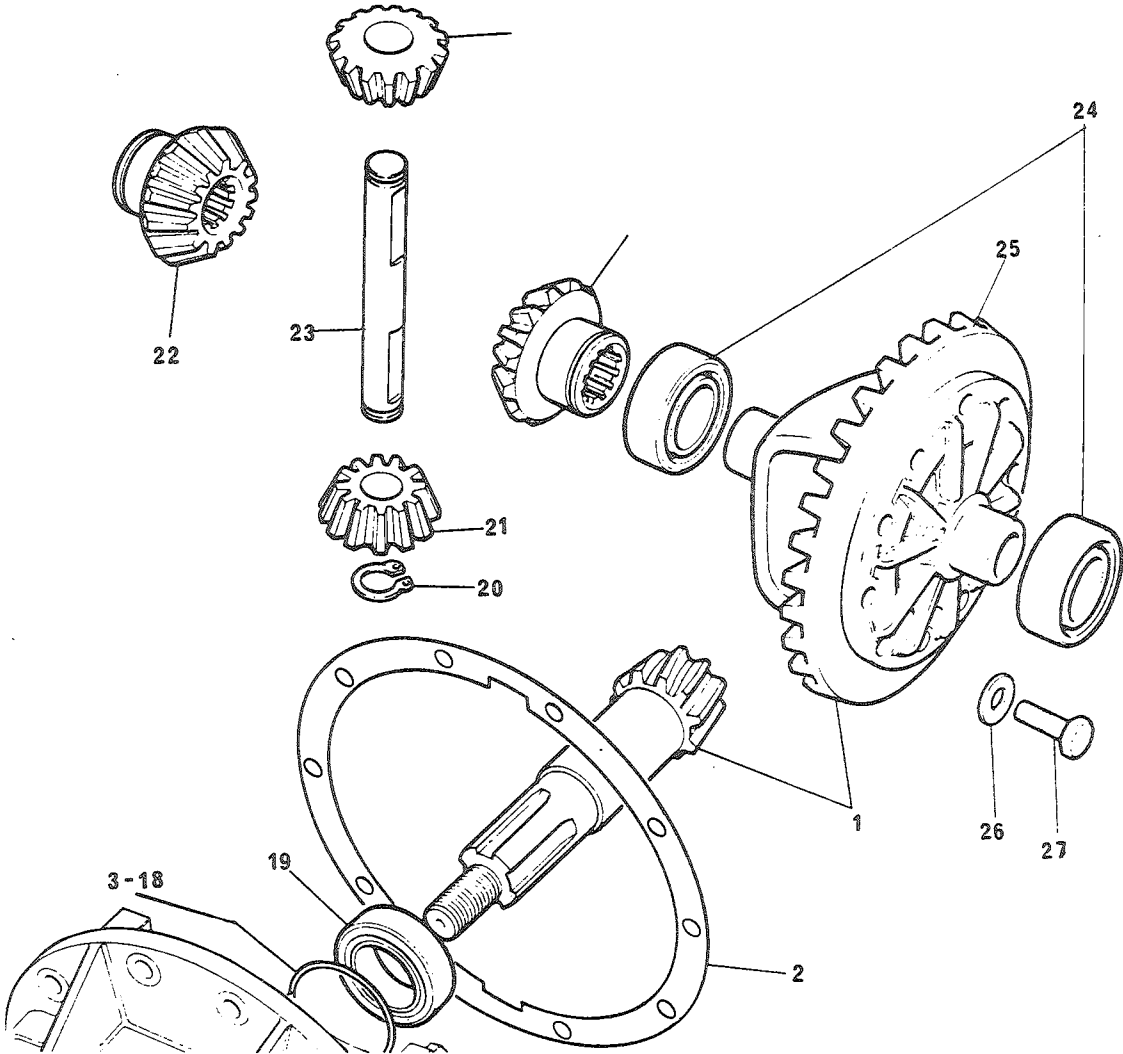

FIGNR	POSNR	K-V-F	NATO-KATALOGNR	ARTIKKELNAVN-TEKNISKE DATA/FABRIKANTDATA	ENH	ANT

				1002 - DIFFERENSIAL		

01	1	P-4-F	3020-99-824-8725	TANNHJULSETT, SKRÅST; RTC2635 (U1030)	EA	0001
01	2	P-3-F	2520-99-849-8749	PAKNING; 7316 (N0753)	EA	0001
01	3	P-4-F	5365-99-820-9896	SHIM 038"; 549230 (U1030)	EA	0001
01	4	P-4-F	5365-99-821-0065	SHIM 042"; 549234 (J1030)	EA	0001
01	5	P-4-F	5365-99-821-0088	SHIM 065"; 575239 (U1030)	EA	0001
01	6	P-4-F	5365-99-821-0085	SHIM 062"; 575236 (U1030)	EA	0001
01	7	P-4-F	5365-99-821-0077	SHIM 054"; 549246 (J1030)	EA	0001
01	8	P-4-F	5365-99-821-0086	SHIM 063"; 575237 (U1030)	EA	0001
01	9	P-4-F	5365-99-821-0083	SHIM 060"; 549252 (U1030)	EA	0001
01	10	P-4-F	5365-99-820-9898	SHIM 040"; 549232 (J1030)	EA	0001
01	11	P-4-F	5365-99-821-0079	SHIM 056"; 549248 (U1030)	EA	0001
01	12	P-4-F	5365-99-821-0069	SHIM 046"; 549238 (U1030)	EA	0001
01	13	P-4-F	5365-99-821-0071	SHIM 048"; 549240 (U1030)	EA	0001
01	14	P-4-F	5365-99-821-0067	SHIM 044"; 549236 (U1030)	EA	0001
01	15	P-4-F	5365-99-821-0075	SHIM 052"; 549244 (J1030)	EA	0001
01	16	P-4-F	5365-99-821-0073	SHIM 050"; 549242 (U1030)	EA	0001
01	17	P-4-F	5365-99-821-0087	SHIM 064"; 575238 (J1030)	EA	0001
01	18	P-4-F	5365-99-821-0081	SHIM 058"; 549250 (U1030)	EA	0001

1002 -01

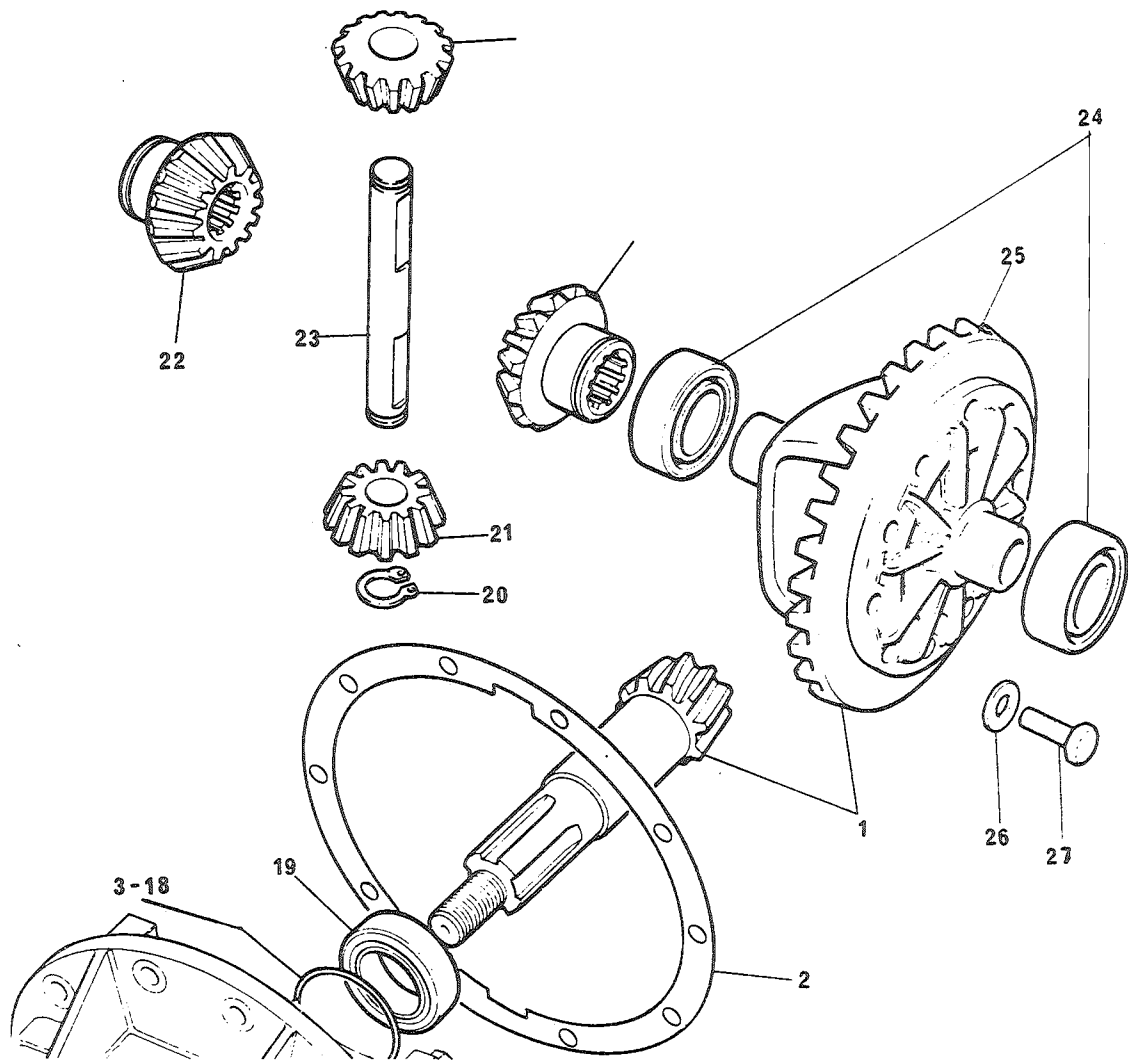

FIGNR	POSNR	K-V-F	NATO-KATALOGNR	ARTIKKELNAVN-TEKNISKE DATA/FABRIKANTDATA	ENH	ANT
01	19	P-2-F	3110-99-801-7498	BEARING, TAPERED, ROL; 539706 (U1030)	EA	0001
01	20	P-4-F	5365-99-845-0032	RING, RETAINING?; CCN110 (U1030)	EA	0002
01	21	P-4-F	3020-99-825-0448	DIFFERENTIAL PINION; 599944 (U1030)	EA	0002
01	22	P-4-F	3020-99-825-0449	DIFFERENTIAL WHEEL; 599943 (U1030)	EA	0002
01	23	P-4-F	2520-99-824-3931	CROSS SHAFT; 599945 (U1030)	EA	0001
01	24	P-4-F	3110-99-950-0923	BEARING, TAPERED, ROL; 41045 (U1030)	EA	0002
01	25	P-4-R	2520-99-824-8726	HOUSING, DIFFERENTIAL; 594487 (U1030)	EA	0001
01	26	P-4-F	2520-99-824-8727	WASHER, DIFFERENTIAL; 593693 (U1030)	EA	0010
01	27	P-4-F	5306-99-137-9302	SKRUE, SEKSKANT; 3/8 24NFX28, STÅL 12.9 593692 (U1030)	EA	0010

1004-01

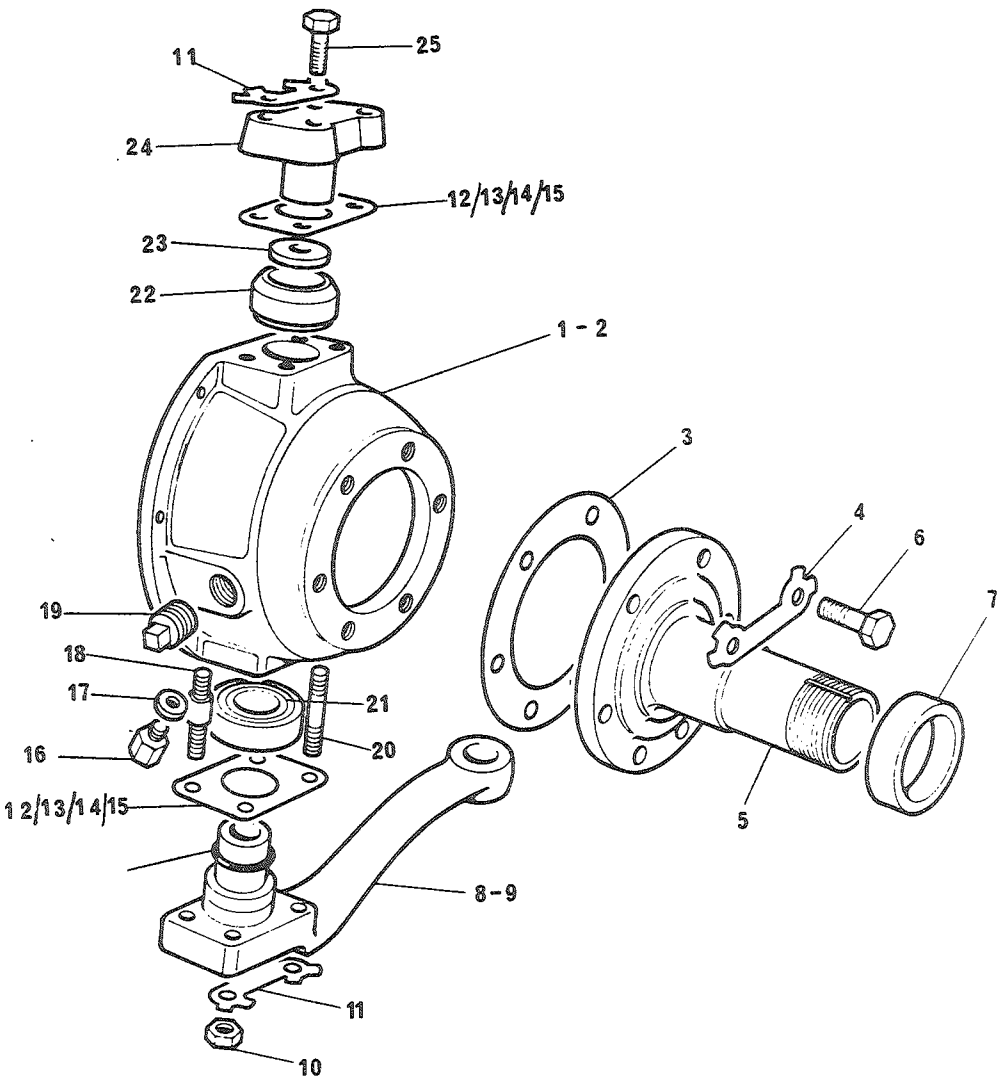

FIGNR	POSVR	<-V-F	NATO-KATALOGR	ARTIKKELNAVN-TEKNISKE DATA/FABRIKANTDATA	ENH	ANT

				1004 - KNOKKELHUS		

01	1A	P-4-F	2530-99-845-0413	HOUSING, SWIVEL PIN; LEFT 531004 (U1030)	EA	0001
01	1B	P-4-R	2530-99-829-8743	KNOKKELHUS; VENSTRE SIDE FRC2075 (U1030)	EA	0001
01	2A	P-4-F	2530-99-845-0414	HOUSING, SWIVEL PIN; RIGHT 531005 (U1030)	EA	0001
01	2B	P-4-R	2530-99-829-8742	KNOKKELHUS; HØYRE SIDE FRC2074 (U1030)	EA	0001
01	3	P-3-F	5330-99-849-9634	PAKNING; GFG108 (U1030)	EA	0002
01	4	P-3-F	5340-99-849-8620	LÅSEPLATE, MUTTER OG; 277311 (U1030)	EA	0006
01	5	P-4-F	2520-99-821-9451	AXLE SUB-ASSEMBLY, -; 599827 (U1030)	EA	0002
01	6	P-3-F	5306-99-120-2248	SKRUE, SEKSKANT; 3/8 20BSFX25, STÅL 237339 (U1030)	EA	0012
01	7	P-3-F	2520-99-821-9408	PACKING PIECE?4820; 599598 (U1030)	EA	0002
01	8	P-4-F	2530-99-873-9379	SWIVEL PIN AND LEV-; RIGHT 530990 (U1030)	EA	0001
01	9	P-4-F	2530-99-873-9380	SWIVEL PIN AND LEV-; LEFT 530991 (U1030)	EA	0001
01	10	P-3-F	5310-99-137-3199	MUTTER, SEKSKANT; 7/16 18BSF, S, 6.0, NV 0.706, H 9.5 594104 (U1030)	EA	0008
01	11	P-3-F	5340-99-845-0412	LÅSEPLATE, MUTTER OG; 531001 (U1030)	EA	0008
01	12	P-3-F	5365-99-845-0443	JUSTERMELLOMLEGG; 0,003 530984 (U1030)	EA	0001
01	13	P-3-F	5365-99-845-0444	JUSTERMELLOMLEGG; 0,005 IN 530985 (U1030)	EA	0001
01	14	P-3-F	5365-99-845-0445	JUSTERMELLOMLEGG; 0,010 IN 530986 (U1030)	EA	0001
01	15	P-3-F	5365-99-845-0446	AVSTANDSPATE; 0,030 IN 530987 (U1030)	EA	0001
01	16	P-2-F	4730-99-849-9521	PLUGG, SKRUEGJENGET; 236070 (U1030)	EA	0002

1004-01

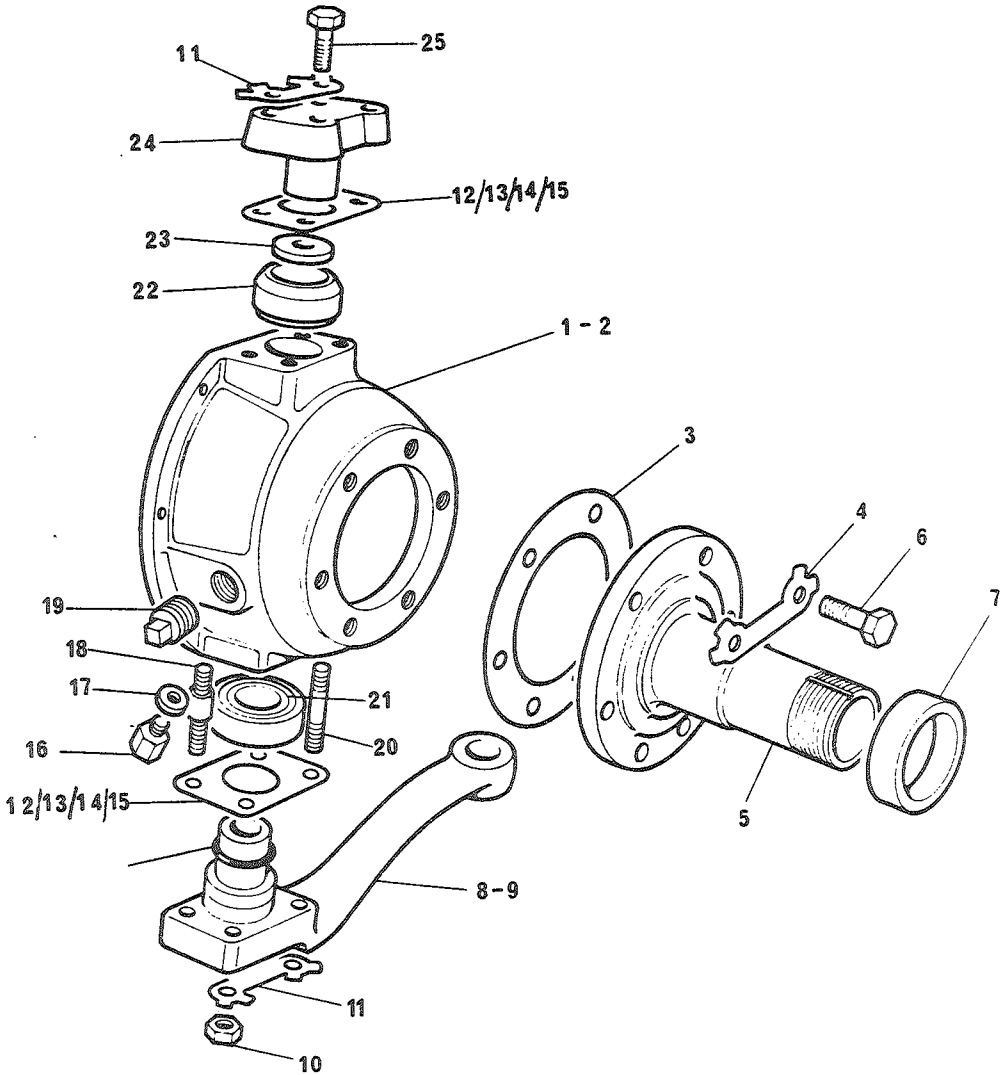

FIGNR	POSNR	K-V-F	NATO-KATALOGNR	ARTIKKELNAVN-TEKNISKE DATA/FABRIKANTDATA	ENH	ANT
01	17	P-2-F	5330-99-849-9015	PAKNING; 230511 (U1030)	EA	0002
01	18	P-3-F	5307-99-845-0415	SKRUE, PINNE, MED SKJ; 531043 (U1030)	EA	0004
01	19	P-2-F	4730-99-923-5244	PLUG; 3292 (U1030)	EA	0002
01	20	P-3-F	5307-99-845-0417	SKRUE, PINNE; 531494 (U1030)	EA	0004
01	21	P-3-F	3110-99-950-0871	BEARING, TAPERED, RDL; 217268 (U1030)	EA	0002
01	22	P-3-F	2530-99-873-9341	HOUSING AND BUSH; 539742 (U1030)	EA	0002
01	23	P-4-F	2530-99-845-0405	WASHER, THRUST, SWIV-; 528702 (U1030)	EA	0002
01	24	P-4-F	2530-99-813-5818	PIVOT PIN; 575583 (U1030)	EA	0002
01	25	P-3-F	5306-99-837-6517	SKRUE, SEKSKANT; 7/16 18BSFX35, STÅL 237357 (U1030)	EA	0008
01	26	P-3-F	5330-99-845-0416	RING, SEALING, TOROID; 531433 (U1030)	EA	0002

1004-02

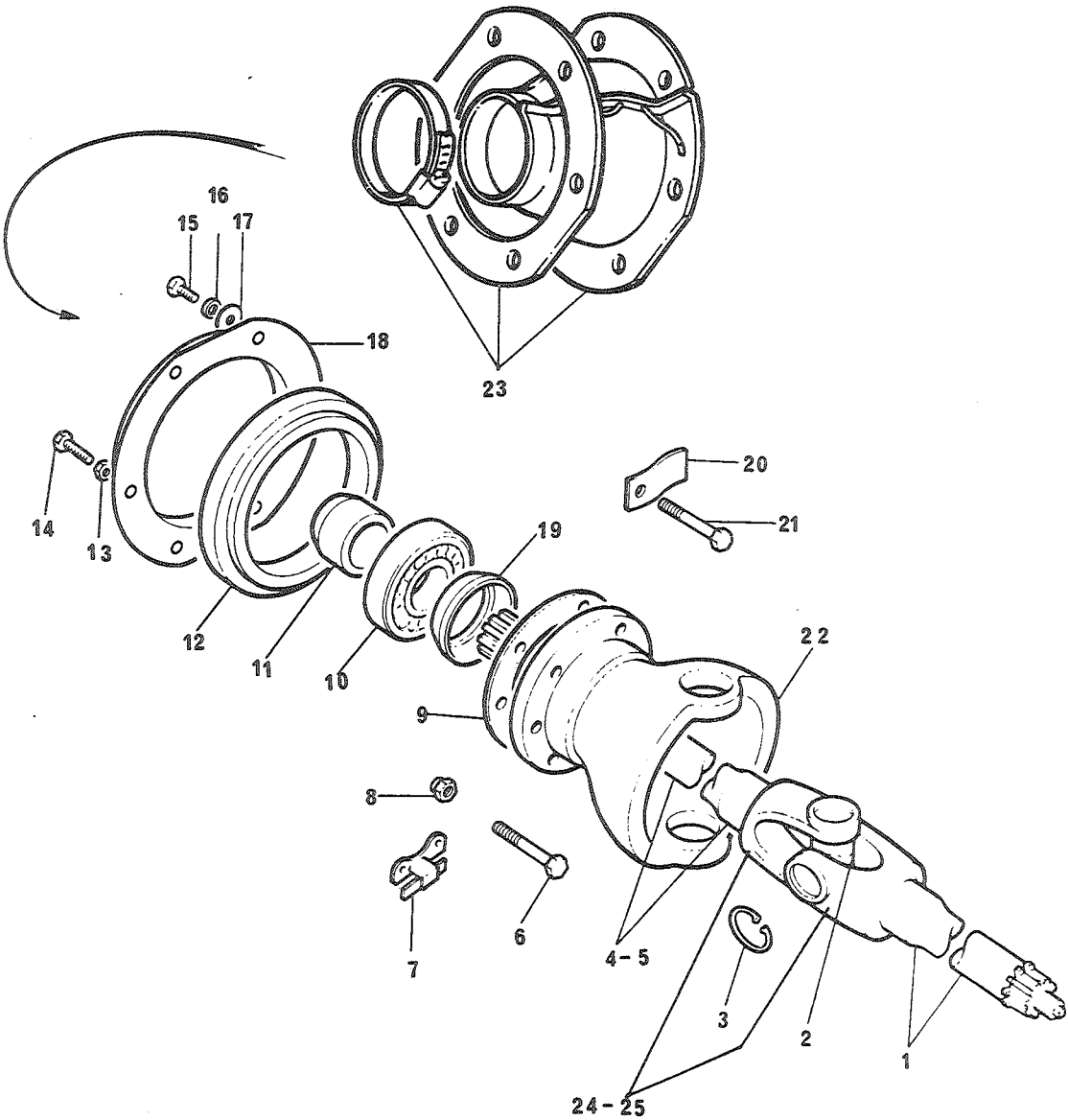

FIGNR	POSNR	K-V-F	NATO-KATALOGNR	ARTIKKELNAVN-TEKNISKE DATA/FABRIKANTDATA	ENH	ANT
				1004 - JEVNHASTIGHETSLEDD		
02	1	P-3-R	3040-99-823-8208	GAFFEL, UNIVERSALLED; 608023 (U1030)	EA	0002
02	2	P-3-F	2520-99-836-8509	DELSETT, UNIVERSALLE; GUJ118 (U1030)	EA	0002
02	3	P-4-F	5340-99-836-8540	CIRCLIP; 242522 (J1030)	EA	0008
02	4	P-4-R	2520-99-849-9351	SHAFT, AXLE, HALF; RIGHT 275719 (U1030)	EA	0001
02	5	P-4-R	2520-99-849-9352	SHAFT, AXLE, HALF; LEFT 276720 (U1030)	EA	0001
02	6	P-4-F	5306-99-137-8811	SKRUE, SEKSKANT; 3/8 20BSFX33, STÅL 90576510 (U1030)	EA	0010
02	7	P-2-F	2510-99-850-1975	LOCATION STOP, JACK-; 90519206 (U1030)	EA	0001
02	8	P-2-F	5310-99-120-3156	MUTTER, SELVLÅSENDE; 3/8 20BSF, S, NV 0.600, H 12 MM 251322 (U1030)	EA	0012
02	9	P-4-F	5330-99-849-9511	PAKNING; GFG107 (U1030)	EA	0002
02	10	P-3-F	3110-99-815-8927	BEARING, PARALLEL RD; 244150 (U1030)	EA	0002
02	11	P-3-F	5365-99-849-8895	SPACER, SLEEVE?; 90217398 (U1030)	EA	0002
02	12	P-2-F	2530-99-811-4316	OIL SEAL; GHS1003 (U1030)	EA	0002
02	13	P-2-F	5310-25-120-1649	MUTTER, SEKSKANT; 1/4 26BSF, S, 8.8, NV 0.431, H 5.1 3819 (U1030)	EA	0002
02	14	P-2-F	5306-99-895-1877	SKRUE, SEKSKANT; 1/4 26BSFX25, STÅL 250696 (U1030)	EA	0002
02	15	P-2-F	5305-99-121-0137	SKRUE, SEKSKANT; 1/4 26BSFX15, STÅL 250693 (U1030)	EA	0010
02	16	P-2-F	5310-25-102-3030	SKIVE, FJÆR; SPLITT, STÅL, FOR SKRUE M6 GHF331 (J1030)	EA	0010
02	17	P-2-F	5310-25-102-4057	SKIVE, UNDERLAG; B6-4DIN125STGALZN8C RTC509 (U1030)	EA	0010
02	18	P-3-F	2520-99-849-9096	RETAINER, OIL SEAL; 235968 (J1030)	EA	0002

1004-02

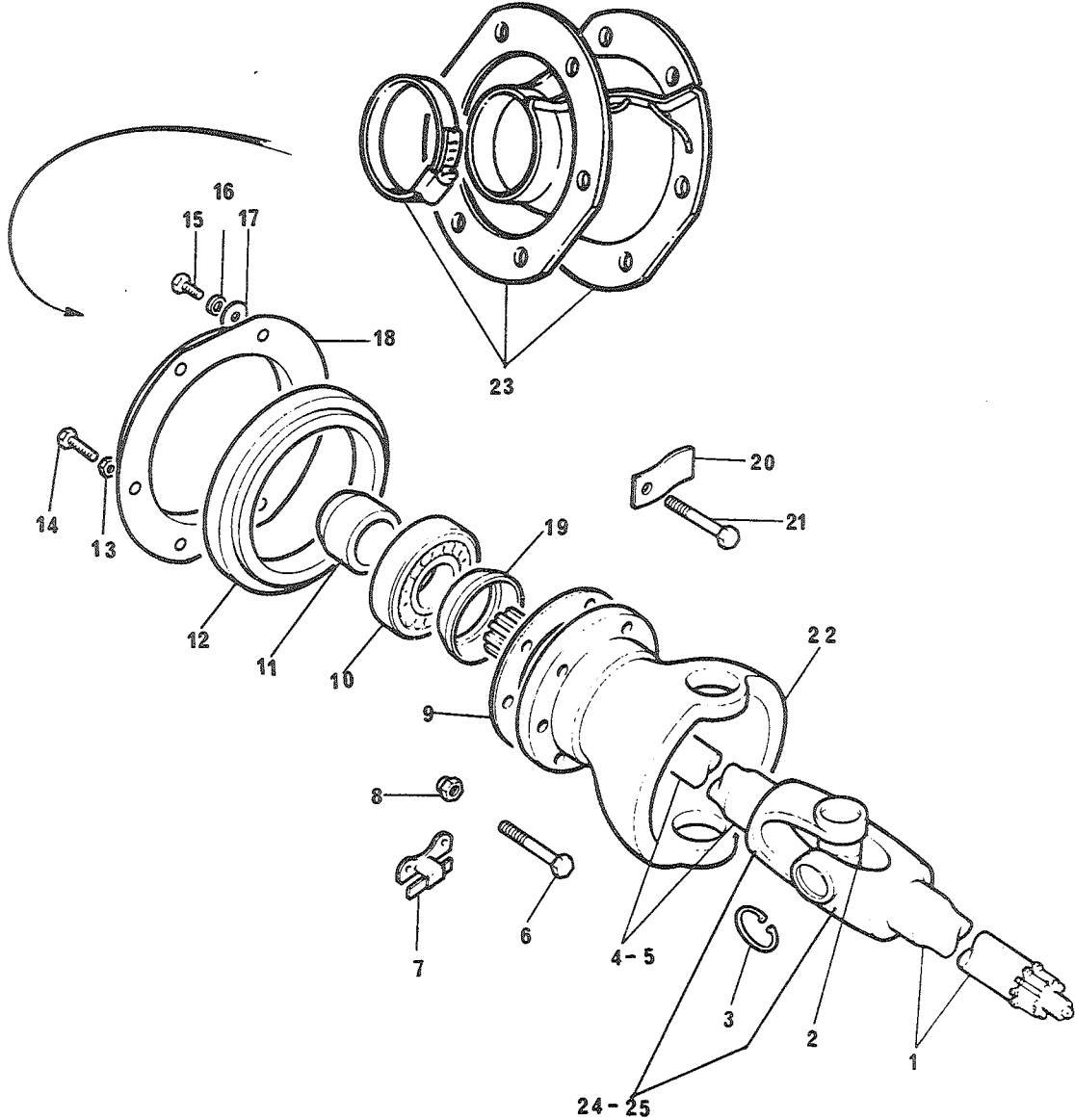

FIGNR	POSNR	K-V-F	NATO-KATALOGNR	ARTIKKELNAVN-TEKNISKE DATA/FABRIKANTDATA	ENH	ANT
02	19	P-3-F	5310-99-849-9170	SKIVE, FORSENKET; STÅL, FOR SKRUE M 35, YD 57, T 9.4 244151 (J1030)	EA	0002
02	20	P-4-F	2530-99-849-9346	LOCK STOP, FRONT SW-; 508175 (J1030)	EA	0002
02	21	P-4-F	5306-99-136-4283	SKRUE, SEKSKANT; 3/8 20BSFX35, STÅL 576521 (U1030)	EA	0002
02	22	P-4-R	2520-99-809-7281	HOUSING, BEARING, FR-; 539741 (J1030)	EA	0002
02	23	P-2-F	2530-99-849-9633	GAITER KIT, TRACTA -; 276954 (U1030)	EA	0001
02	24	P-2-F	2520-99-822-6301	AKSEL, DRIV, KJØRETØY; HØYRE 575777 (U1030)	EA	0001
02	25	P-2-F	2520-99-822-6302	AKSEL, DRIV, KJØRETØY; VENSTRE 575778 (U1030)	EA	0001

1004-03

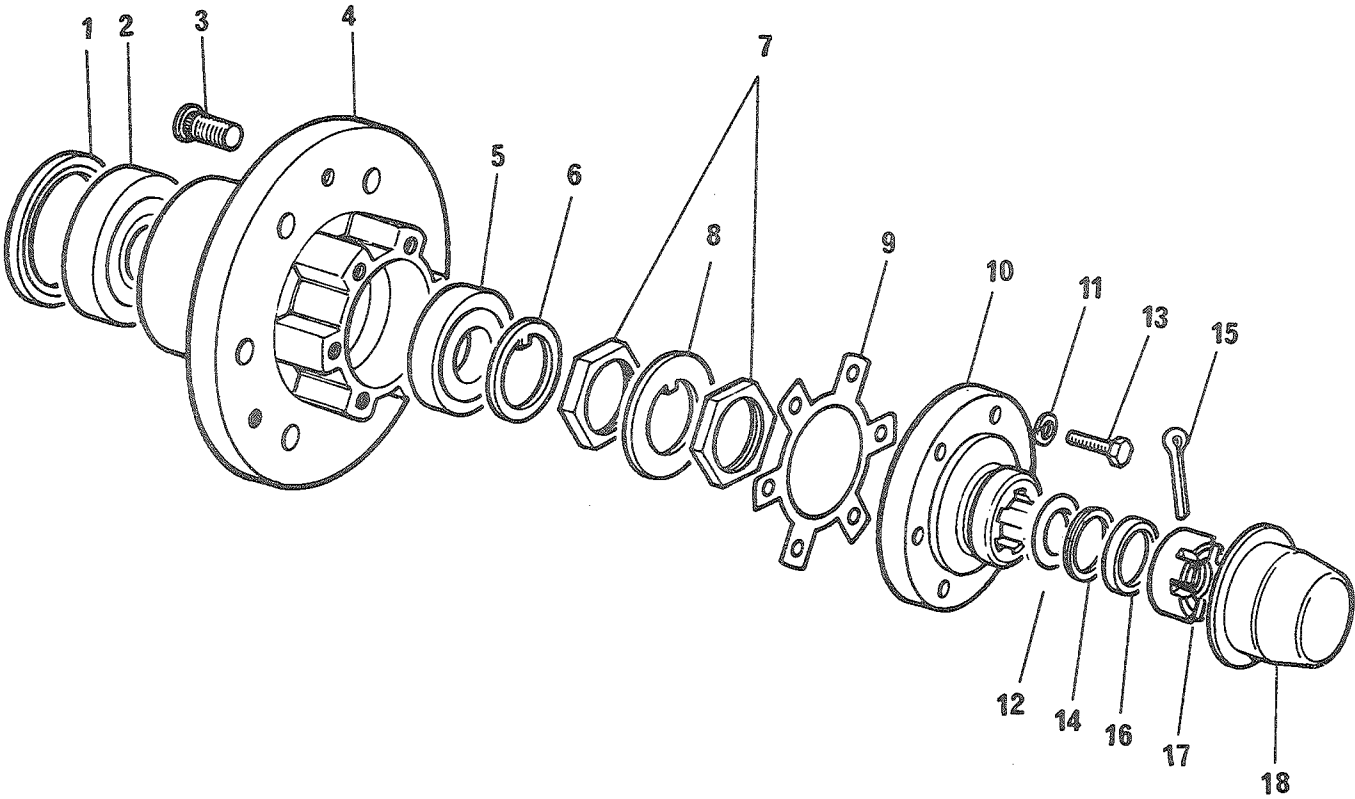

FIGNR	POSNR	K-V-F	NATO-KATALOGNR	ARTIKKELNAVN-TEKNISKE DATA/FABRIKANTDATA	ENH	ANT
				1004 - FORHJULSNAV		
03	1A	P-3-F	5330-99-821-9407	TETNINGSRING, INNKAP; GHS177 (U1030)	EA	0002
03	1B	P-3-F	5330-99-818-9099	TETNINGSRING; GHS202 (U1030)	EA	0001
03	2	P-2-F	3110-99-950-1057	BEARING, TAPERED, RDL; GHB162 (U1030)	EA	0002
03	3	P-3-F	5306-99-136-7588	SKRUE, RIBBET STAMME; 575825 (U1030)	EA	0010
03	4	P-3-R	2530-99-821-0117	HUB, WHEEL; 575844 (U1030)	EA	0002
03	5	P-2-F	3110-99-950-0936	BEARING, TAPERED, RDL; GHB163 (U1030)	EA	0002
03	6	P-3-F	5310-99-849-8885	SKIVE, SIKRING; 217352 (U1030)	EA	0002
03	7	P-3-F	5310-99-849-8887	MUTTER, SEKSKANT; 1 5/8 16BSW, S, 8.8, NV 2.047, H 7.9 90217355 (U1030)	EA	0004
03	8	P-3-F	3110-99-849-8886	SKIVE, SIKRING; 217353 (U1030)	EA	0002
03	9	P-2-F	5330-99-849-9030	PAKNING; GFG106 (U1030)	EA	0002
03	10	P-2-F	2520-99-809-7284	DRIVING MEMBER, WHE-; 571711 (U1030)	EA	0002
03	11	P-2-F	5310-25-102-3032	SKIVE, FJÆR; SPLITT, STÅL, FOR SKRUE 3/8 IN GHF333 (U1030)	EA	0012
03	12	P-2-F	5330-99-809-6587	RING, SEALING, TOROID; GHS1007 (U1030)	EA	0002
03	13	P-2-F	5306-99-805-8020	SKRUE, SEKSKANT; 3/8 20BSFX41, STÅL 215331 (U1030)	EA	0012
03	14	P-2-F	5365-99-809-7285	RING, LÅSE; 556445 (U1030)	EA	0002
03	15	P-2-F	5315-25-109-6604	SPLINT, SAKSE 3, 2X63; FS-5315-0123 3127 (U1030)	EA	0002
03	16	P-2-F	3120-99-809-7286	WASHER, THRUST?; 556628 (U1030)	EA	0002
03	17	P-2-F	5310-99-809-7287	MUTTER, RUND; 7/8 14NF, S, DIA 38, THK 14 MM 549475 (U1030)	EA	0002

1004-03

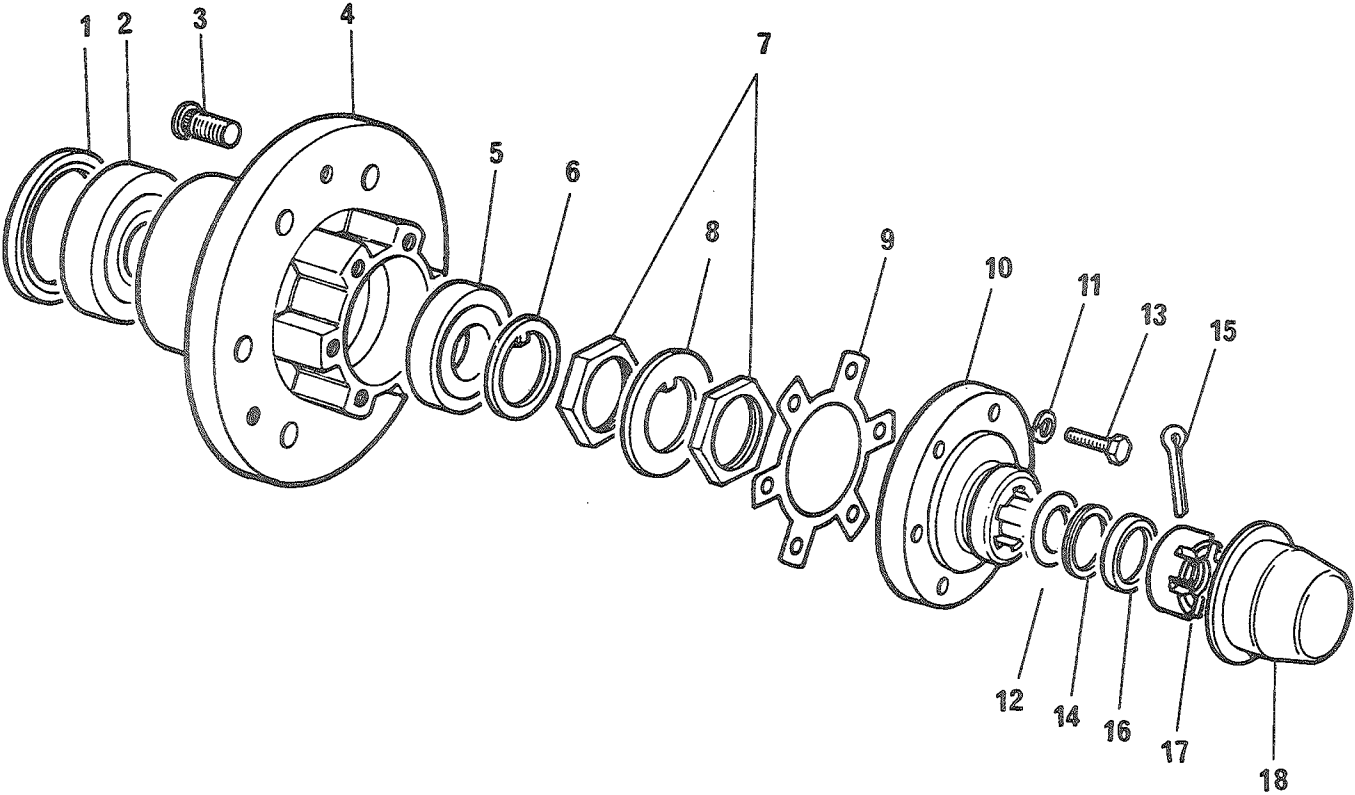

FIGNR	POSNR	K-V-F	NATO-KATALOGNR	ARTIKKELNAVN-TEKNISKE DATA/FABRIKANTDATA	ENH	ANT
03	18	P-2-F	2530-99-849-9486	NAVKAPSEL; 219098 (U1030)	EA	0002

GRUPPE 11	BAKAKSEL	Fig nr
1101	Bakakselhylse	01
1102	Bakre differensial	01
1102	Nav og drivaksel, bakaksel	02

1101-01

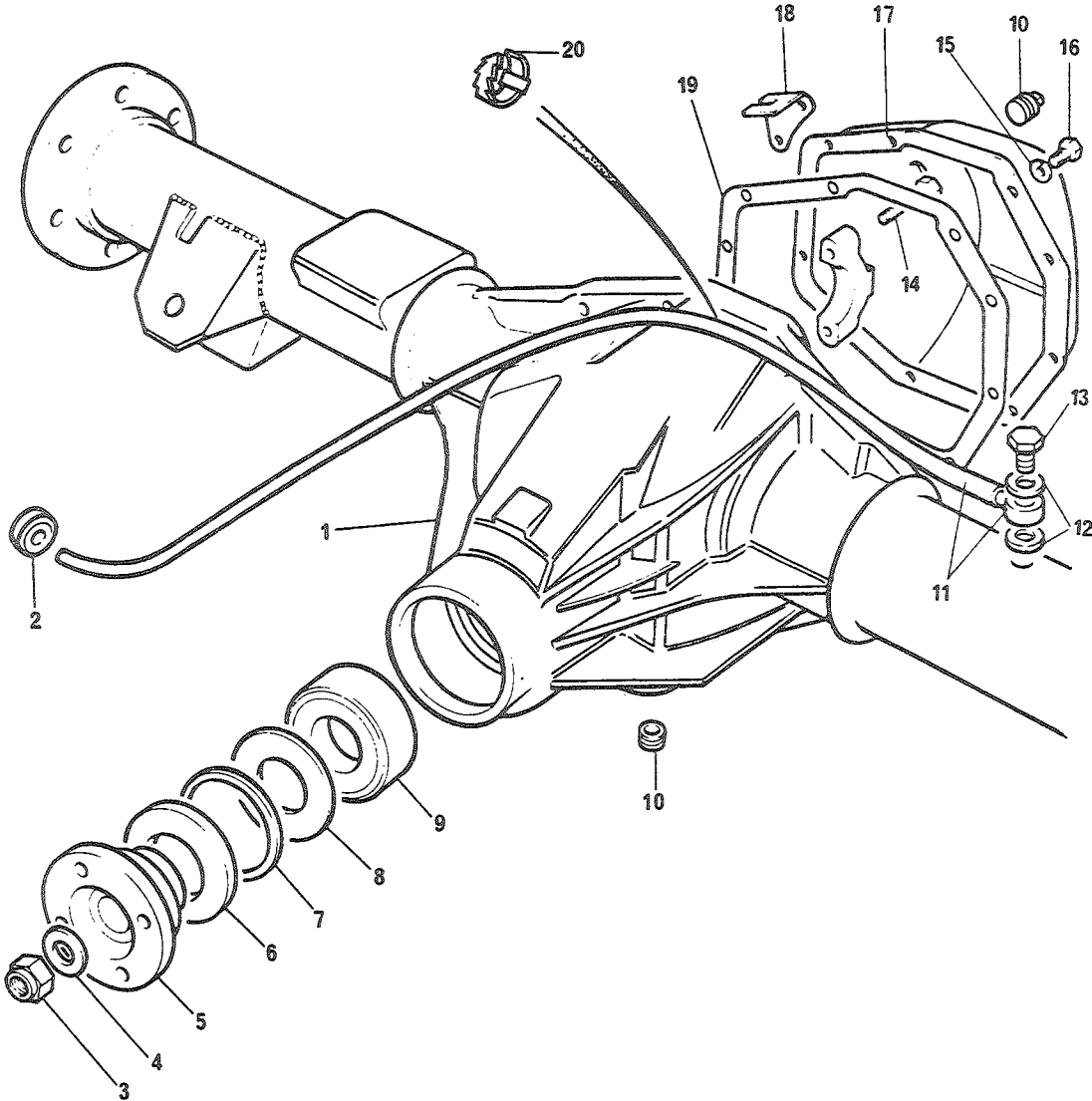

FIGNR	POSNR	K-V-F	NATO-KATALOGNR	ARTIKKELNAVN-TEKNISKE DATA/FABRIKANTDATA	ENH	ANT
				1101 - BAKAKSELHYLSE		
01	A	P-2-R	2520-25-116-5721	AKSEL KJØRETØY,KDMP;BAKAKSEL 594422 (U1030)	EA	0001
01	B	X-5-R	2520-99-821-9401	DIFFERENT.ASSY,LESS;BRAKES AND SHAFTS 594349 (U1030)	EA	0001
01	C	P-2-R	2520-99-823-7972	BAKAKSEL,KOMPLETT;SE OGSÅ 2520-25 116 5721 594422 (U1030)	EA	0001
01	D	P-2-R	2520-99-830-9898	BAKAKSEL,KOMPLETT;SE OGSÅ 2520-25-116-5721 FRC2137 (U1030)	EA	0001
01	E	P-2-R	8115-25-118-5414	KASSE,TRANSPORT OG;SE OGSÅ 2520-25-116-5721 10533 (N0753)	EA	0001
01	1	P-4-F	2520-99-825-4005	CASING,AXLE,VEHICU-; 607162 (U1030)	EA	0001
01	2	P-2-F	5325-99-806-7459	MALJE,IKKE-METALLIS;A=1/2 IN, B=5/8 IN, C=7/32 IN 272512 (U1030)	EA	0001
01	3	P-3-F	5310-99-138-0424	LOCKNUT; 90608545 (U1030)	EA	0001
01	4	P-3-F	5310-99-137-4679	SKIVE,UNDERLAG;STÅL,FOR SKRUE 7/8,YD 39,T 4.0 607176 (U1030)	EA	0001
01	5	P-3-F	2520-99-821-8423	FLANGE,COUPLING; 607185 (U1030)	EA	0001
01	6A	P-2-F	5330-99-821-9402	TETNINGSRING,INNKAPE; RTC1010 (U1030)	EA	0001
01	6B	P-2-F	5330-99-835-5978	TETNINGSRING; AAJ3381 (U1030)	EA	0001
01	7	P-3-F	5330-99-821-5717	WASHER,NONMETALLIC; 607183 (U1030)	EA	0001
01	8	P-3-F	2520-99-821-8426	OIL SLINGER,PINION; 607182 (U1030)	EA	0001
01	9	P-3-F	2520-99-821-8427	BEARING ASSEMBLY,P-; 607181 (U1030)	EA	0001
01	10	P-2-F	2520-99-821-5700	PLUGG,RØR,MAGNETISK; 607172 (U1030)	EA	0002
01	11	P-2-F	2520-99-824-6232	LUFTER; 595473 (U1030)	EA	0001
01	12	P-2-F	5330-99-850-0226	PAKNING; 232039 (U1030)	EA	0002

1101-01

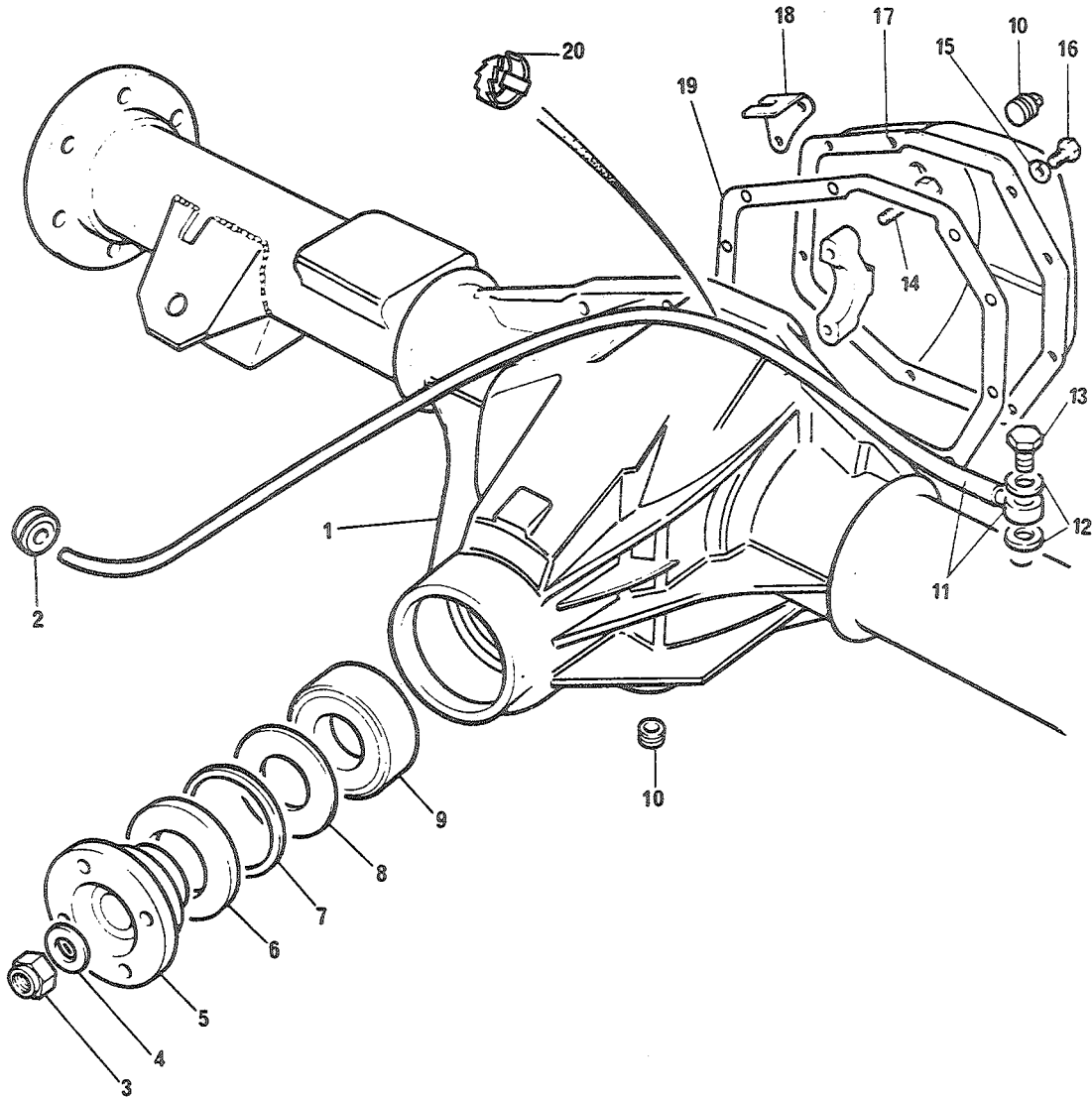

FIGNR	POSVR	K-V-F	NATO-KATALOGNR	ARTIKKELNAVN-TEKNISKE DATA/FABRIKANTDATA	ENH	ANT
01	13	P-2-F	5306-99-137-6379	BANJOBOLT;3/8 28X18,STÅL,SEKSK HODE 595478 (U1030)	EA	0001
01	14	P-4-F	5306-99-821-9447	SKRUE,SEKSKANT;M12X1.75X60,STÅL 10.9 607163 (J1030)	EA	0004
01	15	P-3-F	2520-99-821-9450	WASHER; AAJ2825 (U1030)	EA	0010
01	16	P-3-F	5305-25-103-9967	SKRUE,SEKSKANT;M10X1.5X16,STÅL 8.8 607173 (U1030)	EA	0010
01	17	P-3-F	2520-99-825-4003	DIFFERENSIAL,DRIVAK; RTC844 (U1030)	EA	0001
01	18	P-4-F	2520-99-825-4004	BRACKET; 607186 (U1030)	EA	0001
01	19	P-2-F	5330-99-822-6305	GASKET; RTC1139 (J1030)	EA	0001
01	20	P-2-F	5340-99-804-9850	CABLE CLEAT;A=2 1/4 IN, B=3/8 IN 240428 (U1030)	EA	0003

1102-01

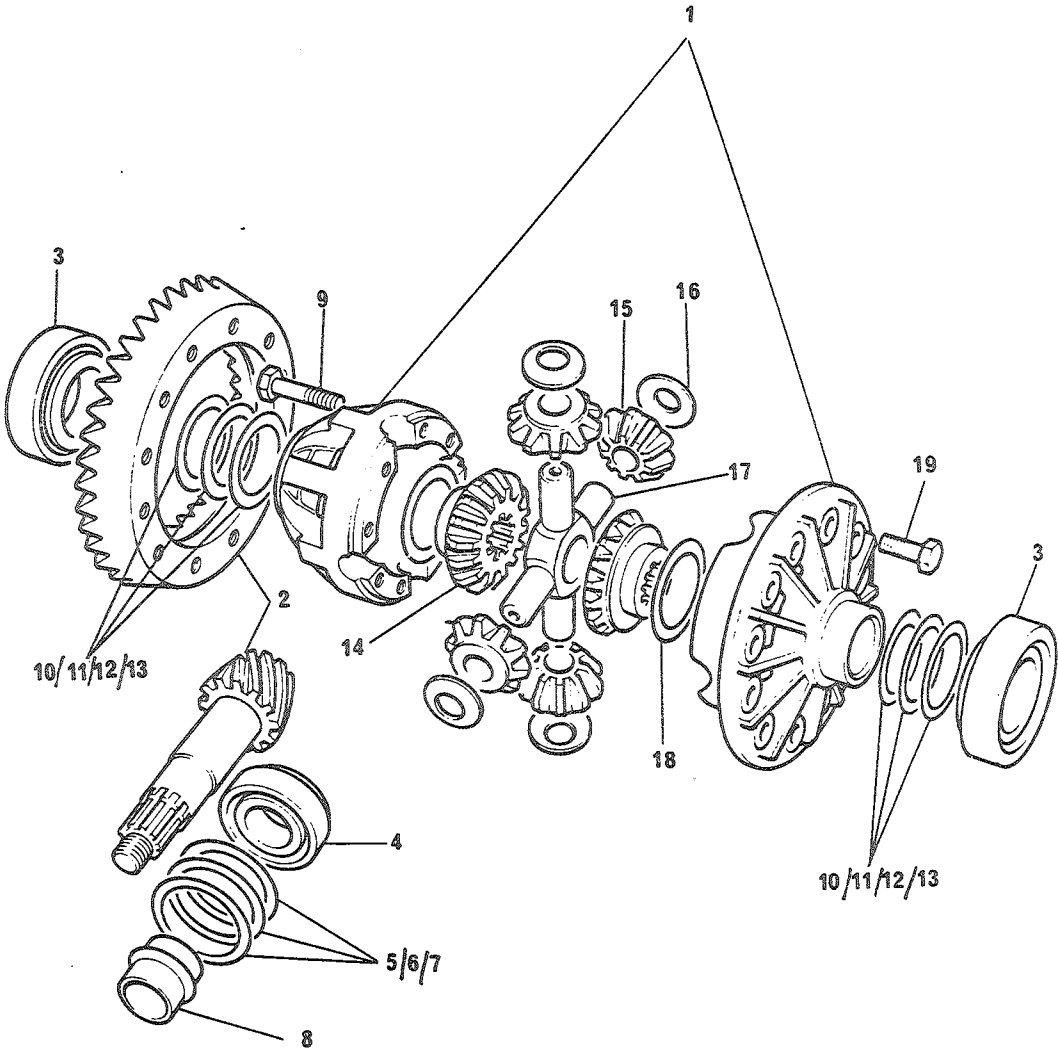

FIGNR	POSNR	<-V-F	NATO-KATALOGNR	ARTIKKELNAVN-TEKNISKE DATA/FABRIKANTDATA	ENH	ANT

				1102 - BAKRE DIFFERENSIAL		

01	1	P-4-F	2520-99-821-9443	DIFFERENTIAL CASE; 607164 (U1030)	EA	0001
01	2A	P-4-F	2520-99-821-9435	KRONHJUL OG PINJONG; 90607192 (U1030)	EA	0001
01	2B	P-4-F	3020-99-828-9699	KRONHJUL OG PINJONG; RTC1392 (U1030)	EA	0001
01	3	P-4-F	3110-99-821-9445	BEARING ASSY; 607187 (U1030)	EA	0002
01	4	P-4-F	3110-99-821-8449	BEARING ASSY PINION; 607180 (U1030)	EA	0001
01	5	P-4-F	5365-99-821-8442	JUSTERMELLOMLEGG;0,003 IN 607177 (U1030)	EA	0001
01	6	P-4-F	5365-99-821-8443	JUSTERMELLOMLEGG;0,005 IN 607178 (U1030)	EA	0001
01	7	P-4-F	5365-99-821-8444	JUSTERMELLOMLEGG;0,010 IN 607179 (U1030)	EA	0001
01	8	P-4-F	2520-99-821-8428	SPACER, PINION BEAR-; 607197 (U1030)	EA	0001
01	9	P-4-F	2520-99-821-9444	BOLT; 607165 (U1030)	EA	0008
01	10	P-4-F	5365-99-821-8445	JUSTERMELLOMLEGG;0,003 IN 607188 (U1030)	EA	0001
01	11	P-4-F	5365-99-821-8446	JUSTERMELLOMLEGG;0,005 IN 607189 (U1030)	EA	0001
01	12	P-4-F	5365-99-821-8447	JUSTERMELLOMLEGG;0,010 IN 607190 (U1030)	EA	0001
01	13	P-4-F	5365-99-821-8448	AVSTANDSRING;0,030 IN 607191 (U1030)	EA	0001
01	14	P-4-F	2520-99-821-9439	GEAR; 607166 (U1030)	EA	0002
01	15	P-4-F	3020-99-821-9440	PINION; 607167 (U1030)	EA	0004
01	16	P-4-F	2520-99-821-9442	WASHER, THRUST; 607168 (U1030)	EA	0004
01	17	P-4-F	2520-99-821-9441	KRYSS, DIFFERENSIAL; 90607170 (U1030)	EA	0001

1102 -01

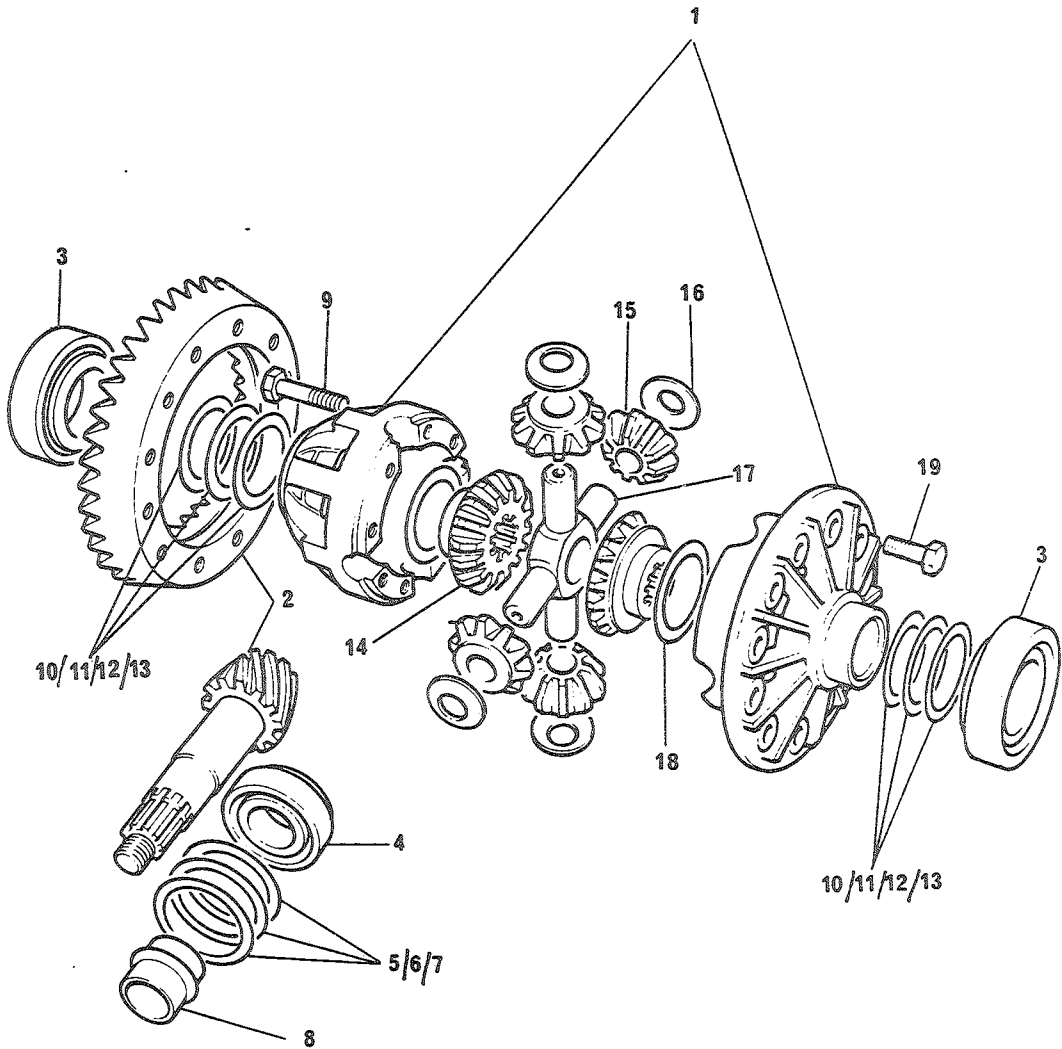

FIGNR	POSNR	K-V-F	NATO-KATALCGNR	ARTIKKELNAVN-TEKNISKE DATA/FABRIKANTDATA	ENH	ANT
01	18	P-4-F	2520-99-821-9438	WASHER, THRUST; 607169 (U1030)	EA	0002
01	19	P-4-F	2520-99-821-9436	BOLT; 90607193 (U1030)	EA	0012

1102 -02

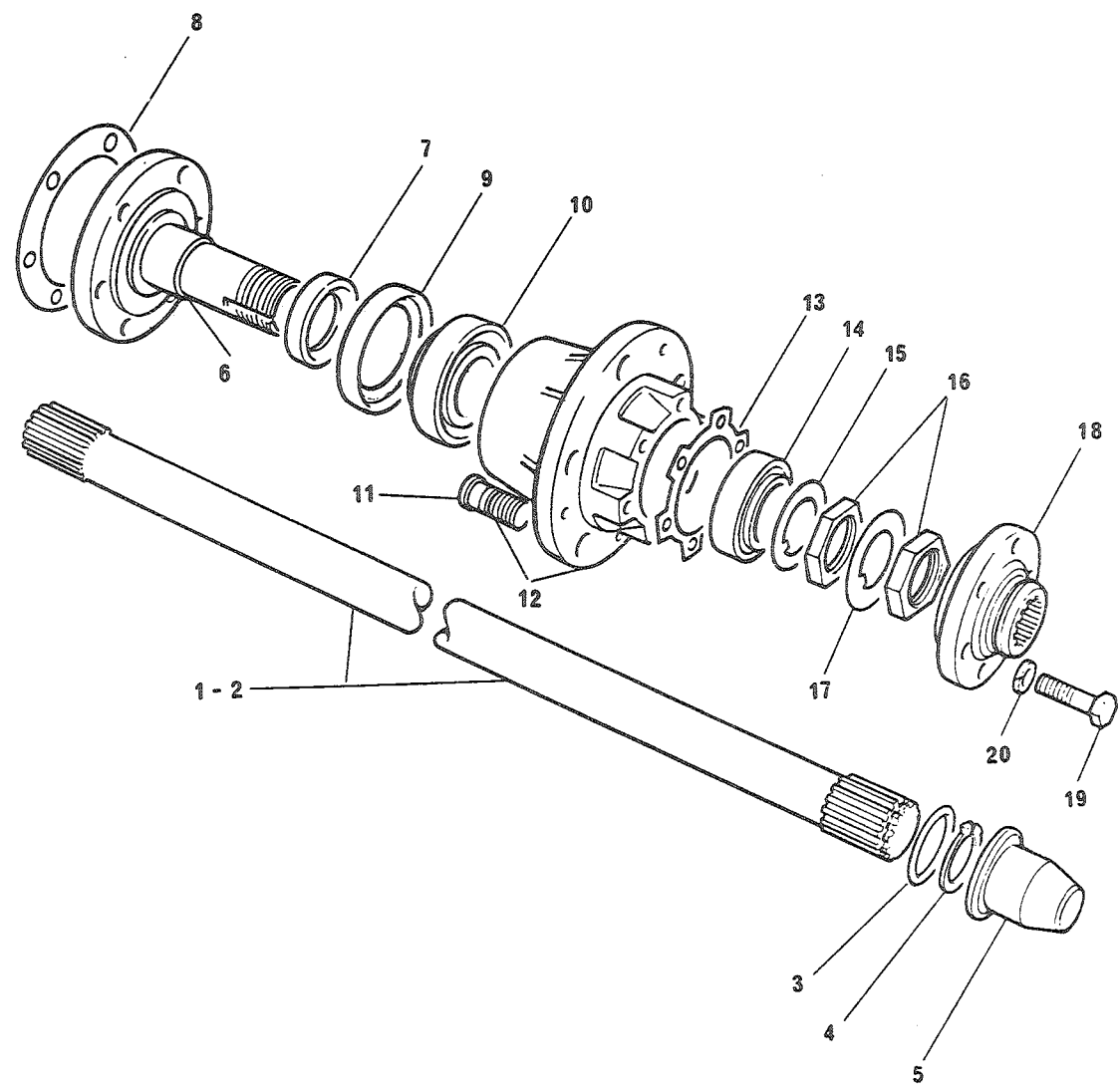

FIGNR	POSNR	K-V-F	NATO-KATALOGNR	ARTIKKELNAVN-TEKNISKE DATA/FABRIKANTDATA	ENH	ANT

				1102 - NAV OG DRIVAKSEL, BAKAKSEL		

02	1	P-2-R	2520-99-821-9404	AKSEL,DRIV,KJØRETØY;VENSTRE 576758 (U1030)	EA	0001
02	2	P-2-R	2520-99-821-9403	AKSEL,DRIV,KJØRETØY;HØYRE 576757 (U1030)	EA	0001
02	3	P-2-F	5330-99-809-6587	RING,SEALING,TOROID; GHS1007 (U1030)	EA	0002
02	4	P-2-F	5365-99-809-6585	RING,RETAINING?; 549473 (U1030)	EA	0002
02	5	P-2-F	2530-99-849-9486	NAVKAPSEL; 219098 (U1030)	EA	0002
02	6	P-3-F	2520-99-821-9405	SPINDLE,WHEEL,NONDR; 599828 (U1030)	EA	0002
02	7	X-5-F	2520-99-821-9408	PACKING PIECE?4820; 599598 (U1030)	EA	0002
02	8	P-2-F	5330-99-849-9664	JOINT WASHER; GFG103 (U1030)	EA	0002
02	9A	P-2-F	5330-99-821-9407	TETNINGSRING,INNKAP; GHS177 (U1030)	EA	0002
02	9B	P-2-F	5330-99-818-9099	TETNINGSRING; GHS202 (U1030)	EA	0002
02	10	P-2-F	3110-99-950-1057	BEARING,TAPERED,RDL; GHB162 (U1030)	EA	0002
02	11	P-3-F	5306-99-136-7588	SKRUE,RIBBET STAMME; 576825 (U1030)	EA	0010
02	12	P-3-R	2530-99-821-0117	HUB,WHEEL; 576844 (U1030)	EA	0002
02	13	P-2-F	5330-99-849-9030	PAKNING; GFG106 (U1030)	EA	0002
02	14	P-2-F	3110-99-950-0936	BEARING,TAPERED,RDL; GHB163 (U1030)	EA	0002
02	15	P-2-F	5310-99-849-8885	SKIVE,SIKRING; 217352 (U1030)	EA	0002
02	16	P-2-F	5310-99-849-8887	MUTTER,SEKSKANT;1 5/8 16BSW,S,8.8,NV 2.047,H 7.9 90217355 (U1030)	EA	0004
02	17	P-2-F	3110-99-849-8886	SKIVE,SIKRING; 217353 (U1030)	EA	0002

1102 -02

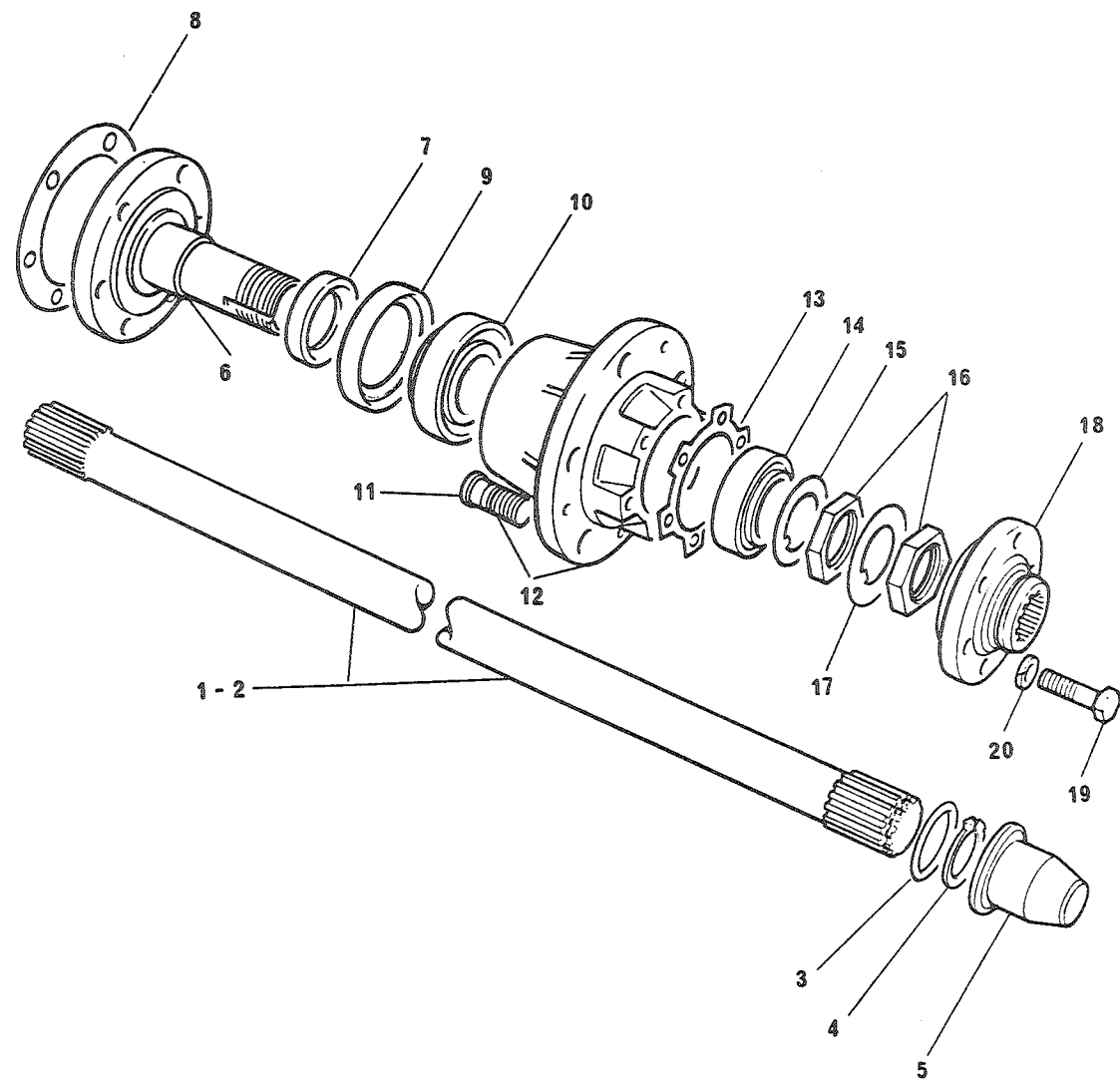

FIGNR	POSVR	K-V-F	NATO-KATALOGNR	ARTIKKELNAVN-TEKNISKE DATA/FABRIKANTDATA	ENH	ANT
02	18	P-3-F	2520-99-809-7284	DRIVING MEMBER,WHE-; 571711 (J1030)	EA	0002
02	19	P-2-F	5306-99-805-8020	SKRUE,SEKSKANT;3/8 20BSFX41,STÅL 215331 (J1030)	EA	0012
02	20	P-2-F	5310-25-102-3032	SKIVE,FJÆR;SPLITT,STÅL,FOR SKRUE 3/8 IN GHF333 (J1030)	EA	0012

GRUPPE 12	BREMSE	Fig nr
1201	Håndbremsspak	01
1201	Overføring, håndbrems	02
1201	Tverraksel, håndbrems	03
1201	Håndbrems (trommel og sko)	04
1202	Forbremser	01
1202	Bakbremser	02
1204	Hovedsylinder og forsterker	01
1204	Bremserør, forkrets	02
1204	Bremserør, bakkrets	03
1206	Bremsepedal og oppheng	01

1201-01

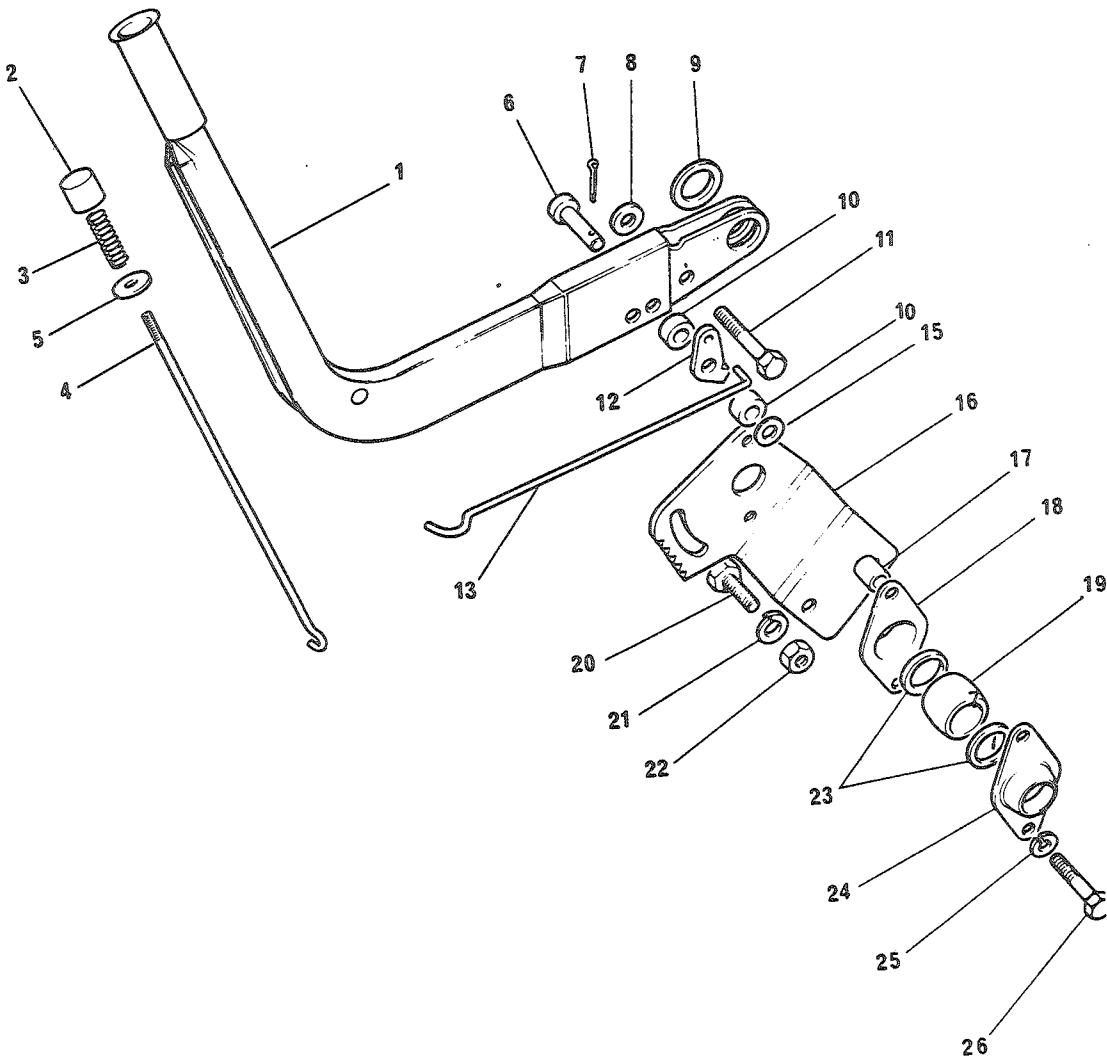

FIGNR	POSNR	K-V-F	NATO-KATALOGNR	ARTIKKELNAVN-TEKNISKE DATA/FABRIKANTDATA	ENH	ANT

				1201 - HÅNDBREMSSPAK		

01	A	P-3-F	2530-99-805-4982	LEVER ASSEMBLY,HAN-;	EA	0001
				624262 (U1030)		
01	1	P-3-F	2530-99-820-8136	ARM,OVERFØRING;	EA	0001
				543265 (U1030)		
01	2	P-3-F	2530-99-805-4936	LÅSETAPP;	EA	0001
				552856 (U1030)		
01	3	P-3-F	5340-99-849-9436	FJÆR,SKRUE,TRYKK;	EA	0001
				RTC640 (U1030)		
01	4	P-3-F	2530-99-805-4933	ROD,PAWL RELEASE;	EA	0001
				543292 (U1030)		
01	5	P-3-F	5310-99-805-4935	SKIVE,UNDERLAG;STÅL,FØR NR 10,YD 18,T 2.6	EA	0001
				552857 (U1030)		
01	6	P-3-F	5315-99-805-4979	PINNE,SYLINDRISK,ME;	EA	0001
				559563 (U1030)		
01	7	P-3-F	5315-25-109-6586	SPLINT,SAKSE;	EA	0001
				2392 (U1030)		
01	8	P-3-F	5310-12-155-6893	SKIVE,UNDERLAG;STÅL,FØR SKRUE 7/16,YD 20,T 1.6	EA	0002
				2208 (U1030)		
01	9	P-3-F	5310-25-102-4063	SKIVE,UNDERLAG;STÅL,FØR SKRUE M 16,YD 30,T 3.0	EA	0001
				3300 (U1030)		
01	10	P-3-F	2530-99-805-4980	PACKING PIECE;	EA	0002
				543275 (U1030)		
01	11	P-3-F	5305-25-103-0975	SKRUE,SEKSKANT;3/8 24NF-2X44,STÅL 8.8	EA	0001
				255053 (U1030)		
01	12	P-3-F	2530-99-849-9430	PAL;	EA	0001
				50235 (U1030)		
01	13	P-3-F	2530-99-805-4934	ROD,PAWL RELEASE;	EA	0001
				543291 (U1030)		
01	15	P-3-F	5310-12-155-6893	SKIVE,UNDERLAG;STÅL,FØR SKRUE 7/16,YD 20,T 1.6	EA	0001
				2208 (U1030)		
01	16	P-3-F	2530-99-805-4984	TANNSEGMENT;	EA	0001
				552583 (U1030)		
01	17	P-3-F	5365-99-805-4985	SPACER,SLEEVE?;	EA	0002
				552805 (U1030)		
01	18	P-3-F	2520-99-849-8950	HOUSINGXCROSS-SHAF-;	EA	0001
				90217983 (U1030)		

1201-01

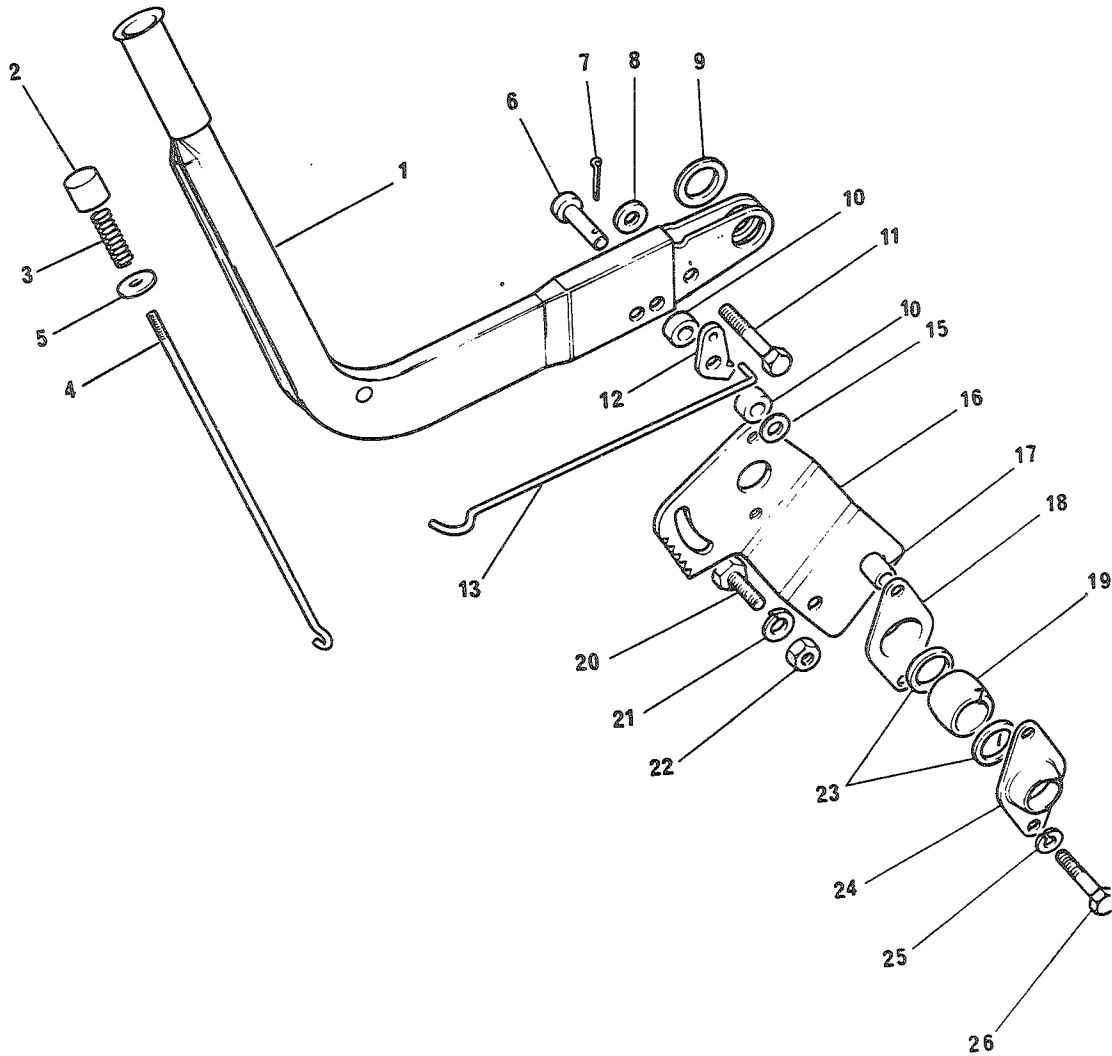

FIGNR	POSNR	K-V-F	NATO-KATALOGNR	ARTIKKELNAVN-TEKNISKE DATA/FABRIKANTDATA	ENH	ANT
01	19	P-3-F	2520-99-849-8951	BEARING, SPHERICAL, -; 90217984 (U1030)	EA	0001
01	20	P-3-F	5305-25-103-0971	SKRUE, SEKSKANT; 3/8 24NF-2X22, STÅL 8.8 SH606071 (U1030)	EA	0002
01	21	P-3-F	5310-25-102-3032	SKIVE, FJÆR; SPLITT, STÅL, FOR SKRUE 3/8 IN GHF333 (U1030)	EA	0002
01	22	P-3-F	5310-25-102-6817	MUTTER, SEKSKANT; 3/8 24NF, S, 8.8, NV 9/16, H 8.3 MM GHF202 (U1030)	EA	0002
01	23	P-3-F	5330-99-849-8952	WASHER, NONMETALLIC; 217985 (U1030)	EA	0002
01	24	P-3-F	2520-99-849-8950	HOUSINGXCROSS-SHAF-; 90217983 (U1030)	EA	0001
01	25	P-3-F	5310-25-102-3031	SKIVE, FJÆR; M8 GHF332 (U1030)	EA	0002
01	26	P-3-F	5305-99-941-0528	SKRUE, SEKSKANT; 5/16 24NF-2X29, STÅL 8.8 255029 (U1030)	EA	0002

1201-02

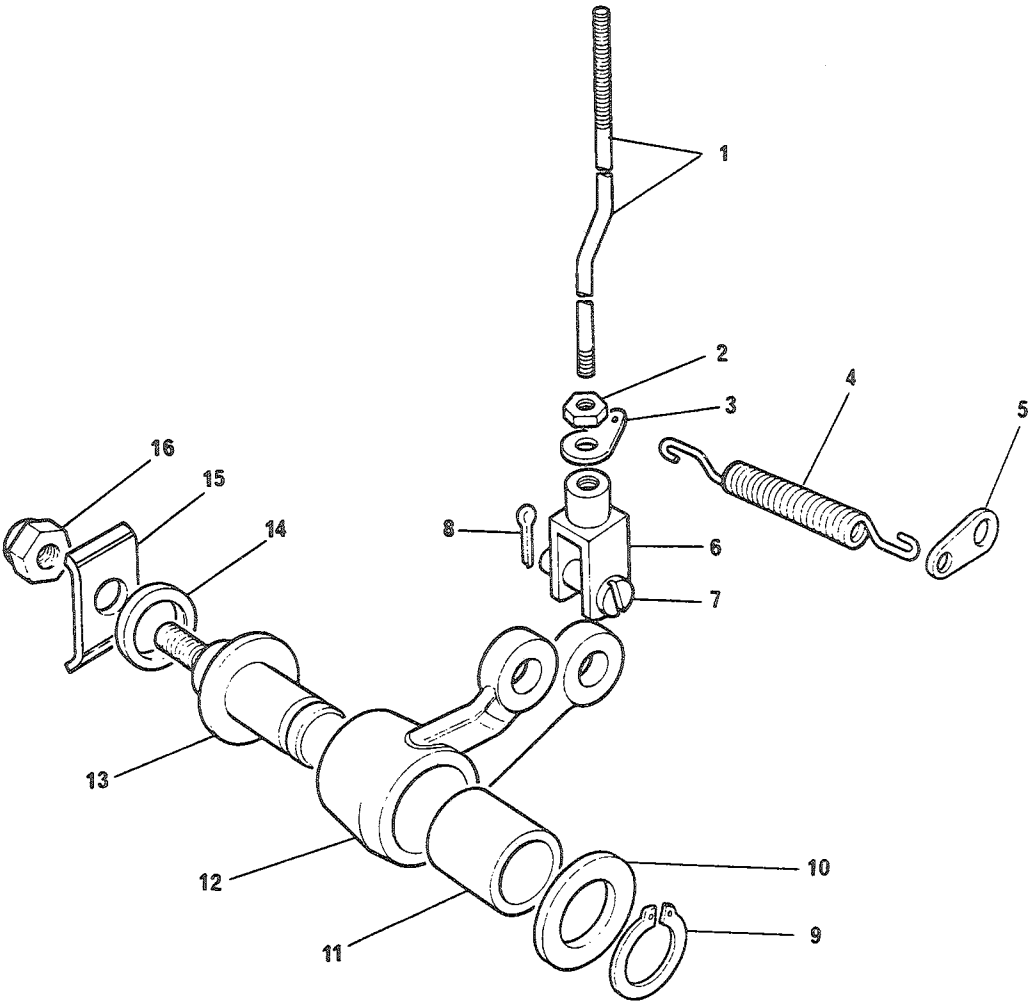

FIGNR	POSNR	K-V-F	NATO-KATALOGNR	ARTIKKELNAVN-TEKNISKE DATA/FABRIKANTDATA	ENH	ANT
				1201 - OVERFØRING, HÅNDBREMS		
02	1	P-3-F	5306-99-824-8002	STAG,GJENGET ENDE; 552407 (U1030)	EA	0001
02	2	P-3-F	5310-25-102-1336	MUTTER,SEKSKANT; GHF201 (U1030)	EA	0003
02	3	P-3-F	5340-99-895-1855	PLATE,ANCHOR; 240708 (U1030)	EA	0001
02	4	P-2-F	2530-99-849-9437	FJÆR,SKRUE,STREKK; 59563 (U1030)	EA	0001
02	5	P-3-F	2530-99-824-8003	PLATE,SPRING ANCHOR; 257412 (U1030)	EA	0001
02	6	P-3-F	5340-99-849-9307	GAFFEL,STAGENDE; 275199 (U1030)	EA	0001
02	7	P-3-F	2530-99-849-8873	PIN AND SPRING ASS-; 216421 (U1030)	EA	0001
02	8	P-3-F	5315-25-109-6586	SPLINT,SAKSE; 2392 (U1030)	EA	0002
02	9	P-3-F	5365-99-910-8194	RING,LÅSE; 9203 (U1030)	EA	0001
02	10	P-3-F	5310-99-941-8640	SKIVE,UNDERLAG; 3299 (U1030)	EA	0001
02	11	P-3-F	3120-99-849-9477	BEARING,SLEEVE?; 218386 (U1030)	EA	0001
02	12	P-3-F	2530-99-849-9534	ARM,OVERFØRING,VINK; 238180 (U1030)	EA	0001
02	13	P-3-F	2530-99-813-5820	PIVOT PIN; 577137 (U1030)	EA	0001
02	14	P-3-F	5310-99-137-0446	SKIVE,FØRSEVKET;STÅL,FØR SKRUE M 18,YD 25,T 1.9 577354 (U1030)	EA	0001
02	15	P-3-F	2510-99-137-0677	PLATE,HAND BRAKE R-; 577138 (U1030)	EA	0001
02	16	P-3-F	5310-25-102-1486	MUTTER,SELVLÅSENDE,;7/16 20UNF,S,8.8,NV 11/16,H 14 GHF224 (U1030)	EA	0001

1201-03

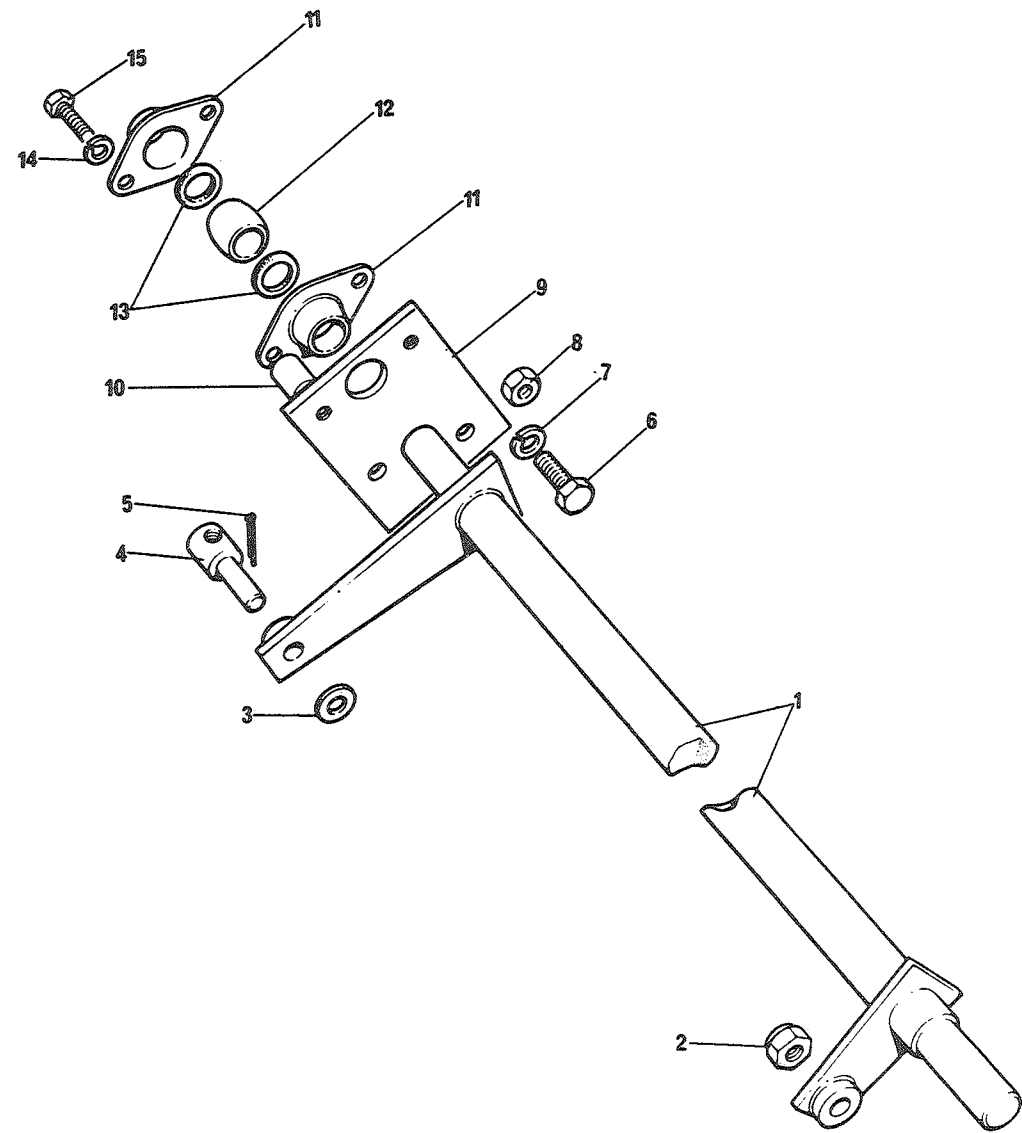

FIGNR	POSNR	K-V-F	NATO-KATALOGNR	ARTIKKELNAVN-TEKNISKE DATA/FABRIKANTDATA	ENH	ANT
				1201 - TVERRAKSEL, HÅNDBREMS		
03	1	P-3-F	2530-99-805-4983	CROSS SHAFT ASSEMB-; 552578 (U1030)	EA	0001
03	2	P-3-F	5310-25-101-5734	MUTTER, SELVLÅSENDE, 3/8 24UNF, S, 8.8, NV 9/16, H 13 GHF223 (U1030)	EA	0001
03	3	P-3-F	5310-12-155-6893	SKIVE, UNDERLAG, STÅL, FOR SKRUE 7/16, YD 20, T 1.6 2208 (U1030)	EA	0001
03	4	P-3-F	5315-99-849-9482	PINNE, AVTRAPPET, UTE; 90218408 (U1030)	EA	0001
03	5	P-3-F	5315-25-109-6586	SPLINT, SAKSE; 2392 (U1030)	EA	0001
03	6	P-3-F	5305-25-103-0971	SKRUE, SEKSKANT; 3/8 24NF-2X22, STÅL 8.8 SH606071 (U1030)	EA	0001
03	7	P-3-F	5310-25-102-3032	SKIVE, FJÆR; SPLITT, STÅL, FOR SKRUE 3/8 IN GHF333 (U1030)	EA	0001
03	8	P-3-F	5310-25-102-6817	MUTTER, SEKSKANT; 3/8 24NF, S, 8.8, NV 9/16, H 8.3 MM GHF202 (U1030)	EA	0001
03	9	P-3-F	2530-99-824-8001	BRACKET, BEARING HO-; 552858 (U1030)	EA	0001
03	10	P-3-F	5365-99-849-8965	SPACER, SLEEVE?; 90218410 (U1030)	EA	0002
03	11	P-3-F	2520-99-849-8950	HOUSINGXCRJSS-SHAF-; 90217983 (U1030)	EA	0002
03	12	P-3-F	2520-99-849-8951	BEARING, SPHERICAL, -; 90217984 (U1030)	EA	0001
03	13	P-3-F	5330-99-849-8952	WASHER, NONMETALLIC; 217985 (U1030)	EA	0001
03	14	P-3-F	5310-25-102-3031	SKIVE, FJÆR; M8 GHF332 (U1030)	EA	0002
03	15	P-3-F	5305-25-103-0959	SKRUE, SEKSKANT; 5/16 24NF-2X22, STÅL 8.8 255227 (U1030)	EA	0001

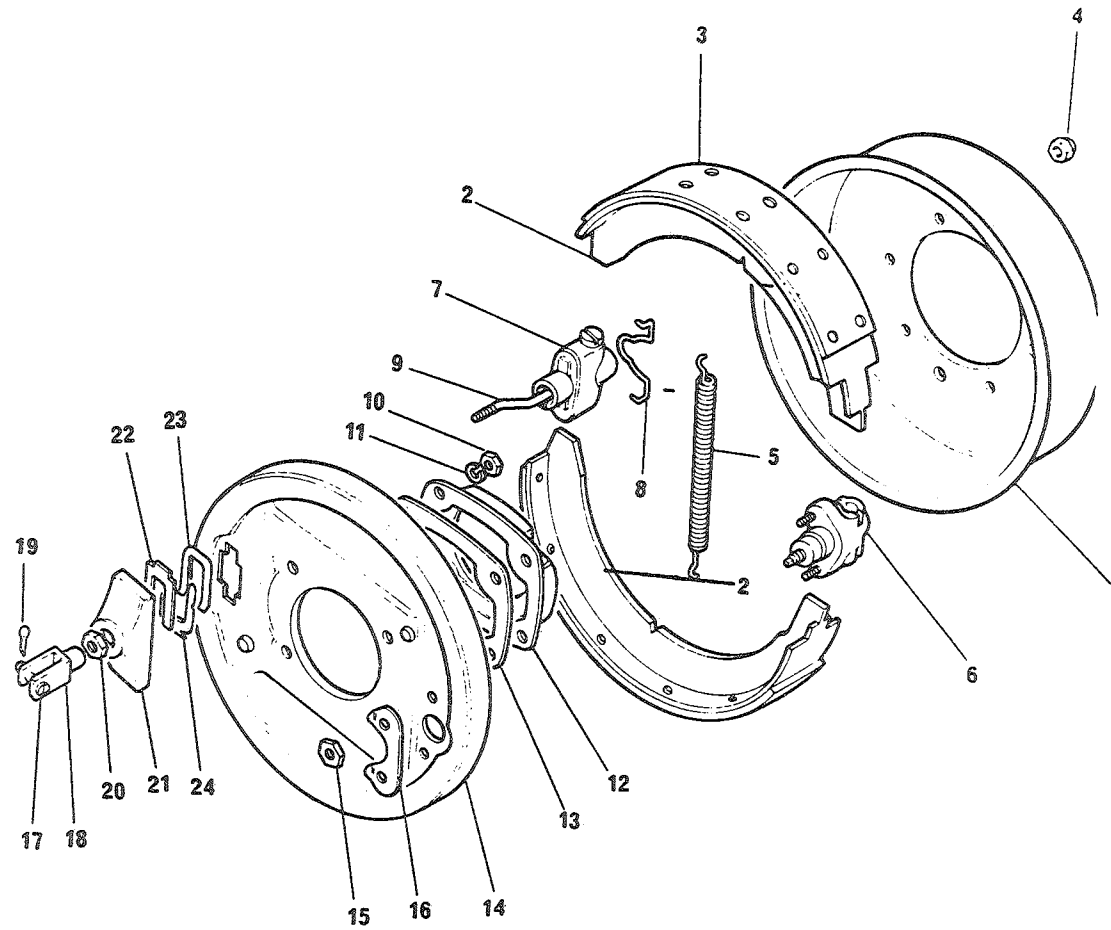

FIGNR	POSNR	K-V-F	NATO-KATALOGNR	ARTIKKELNAVN-TEKNISKE DATA/FABRIKANTDATA	ENH	ANT
				1201 - HÅNDBREMS (TROMMEL OG SKO)		
04	A	P-3-F	2530-99-401-2062	KIT, EXPANDER, BRAKE; SP1807 (U0026)	EA	0001
04	B	P-3-F	2530-99-401-2064	REPAIR KIT FOR ADJU; LINKS, WEDGE, WHITE GREASE 515924 (U1030)	EA	0001
04	1	P-3-R	2530-99-849-9306	BREMSETROMMEL; 274423 (J1030)	EA	0001
04	2	P-2-R	2530-99-819-5144	BREMSESKO, INNVENDIG; M/8 HJLL, FOR HÅNDBREMS 64379360LV (U0026)	PR	0001
04	3	P-3-F	2530-99-825-2590	BREMSEBÅND; M/8 HULL OG NAGLER RTC2960 (U1030)	PR	0001
04	4	P-2-F	5310-99-850-0083	MUTTER, SELVLÅSENDE; 5/16 22BSF, S, NV 0.525, H 8.3 MM 50525 (U1030)	EA	0006
04	5A	P-2-F	2530-99-833-8179	FJÆR, SKRUE, STREKK; 24373422 (U0026)	EA	0002
04	53	P-3-F	5360-99-833-7444	FJÆR, SKRUE, STREKK; FRC3234 (U1030)	EA	0002
04	6	P-3-F	2530-99-813-6440	ADJUSTER ASSEMBLY; 64271022 (U0026)	EA	0001
04	7	P-3-F	2530-99-833-8184	EXPANDER ASSEMBLY, -; 64270170 (U0026)	EA	0001
04	8	P-2-F	5340-99-836-5019	CLIP; 64225100 (U0026)	EA	0001
04	9	P-2-F	2530-99-833-8185	DRAWLINK, BRAKE EXP-; 515926 (U1030)	EA	0001
04	10	P-2-F	5310-25-120-1652	MUTTER, SEKSKANT; 3/8 20BSF, S, 8.8, NV 0.598, H 7.8 2827 (U1030)	EA	0004
04	11	P-2-F	5310-25-102-3032	SKIVE, FJÆR; SPLITT, STÅL, FOR SKRUE 3/8 IN GHF333 (J1030)	EA	0004
04	12	P-3-F	2520-99-806-7339	SLYNGE, SMUSS OG VÆS; 561358 (U1030)	EA	0001
04	13	P-2-F	2520-99-806-7340	PAKNING; 561856 (U1030)	EA	0001
04	14	P-5-F	2530-99-833-8937	BACKPLATE ASSEMBLY-; 64270168 (U0026)	EA	0001
04	15	P-3-F	5310-25-102-6815	MUTTER, SEKSKANT; NH604061 (U1030)	EA	0002

1201-04

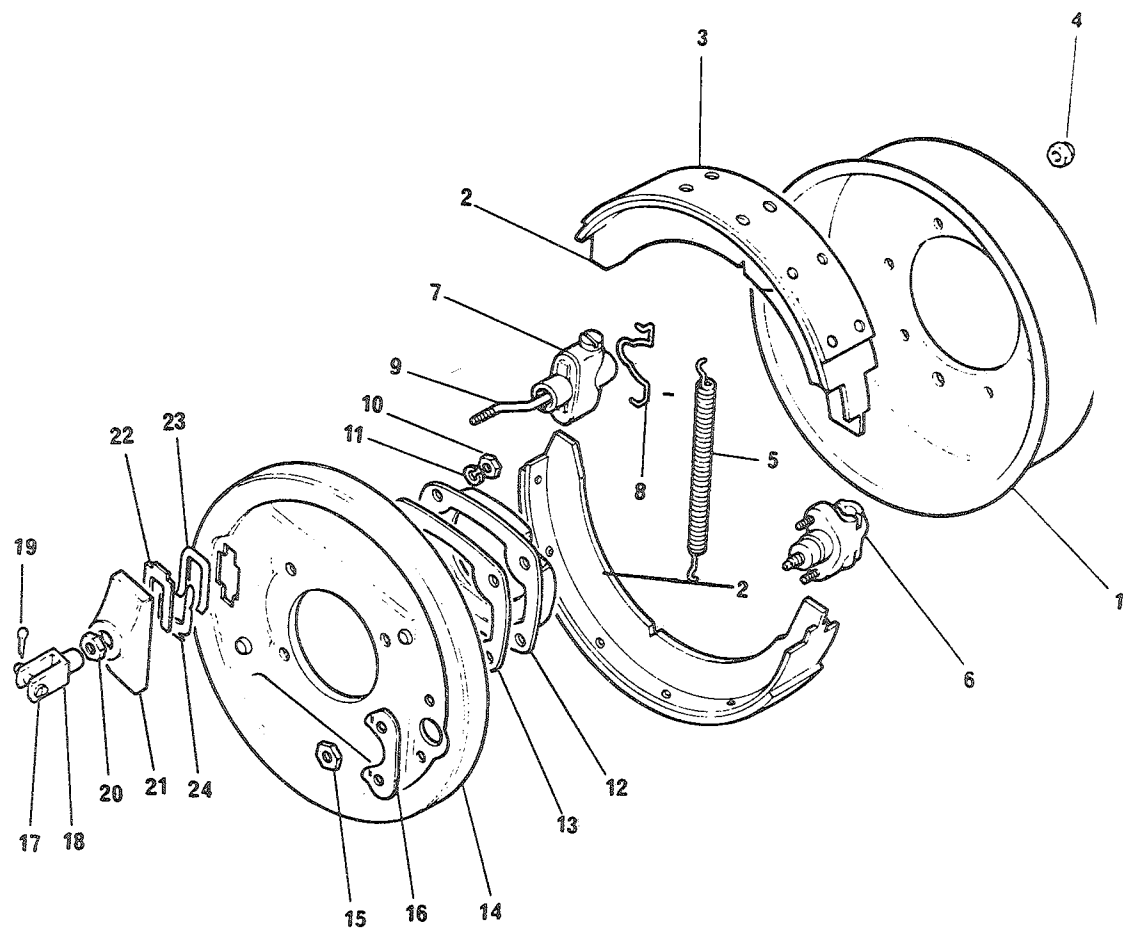

FIGNR	POSNR	K-V-F	NATO-KATALCGNR	ARTIKKELNAVN-TEKNISKE DATA/FABRIKANTDATA	ENH	ANT
04	16	P-3-F	2530-99-824-8723	PLATE, LOCKING; 542515 (U1030)	EA	0001
04	17	P-2-F	2530-99-849-8873	PIN AND SPRING ASS-; 216421 (U1030)	EA	0001
04	18	P-2-F	5340-99-849-9447	GAFFEL, STAGENDE; 215809 (U1030)	EA	0001
04	19	P-2-F	5315-25-109-6586	SPLINT, SAKSE; 2392 (U1030)	EA	0001
04	20	P-2-F	5310-99-120-1529	MUTTER, SEKSKANT; 5/16 22BSF, S, 5.0, NV 0.521, H 6.3 2828 (U1030)	EA	0001
04	21	P-2-F	2530-99-836-5020	MANSJETT, STØV-DG FJ; 64226101 (U0026)	EA	0001
04	22	P-2-F	2530-99-833-8934	PACKING PIECE; 515470 (U1030)	EA	0001
04	23	P-2-F	2530-99-833-8935	SPRING, RETAINING, L-; GB48065 (U0026)	EA	0001
04	24	P-2-F	2530-99-833-8933	LOCKING PLATE, BRAK-; 64226112 (U0026)	EA	0001
04	25	P-3-F	2530-99-825-2591	NAGLE; 607252 (U1030)	EA	0016

1202-01

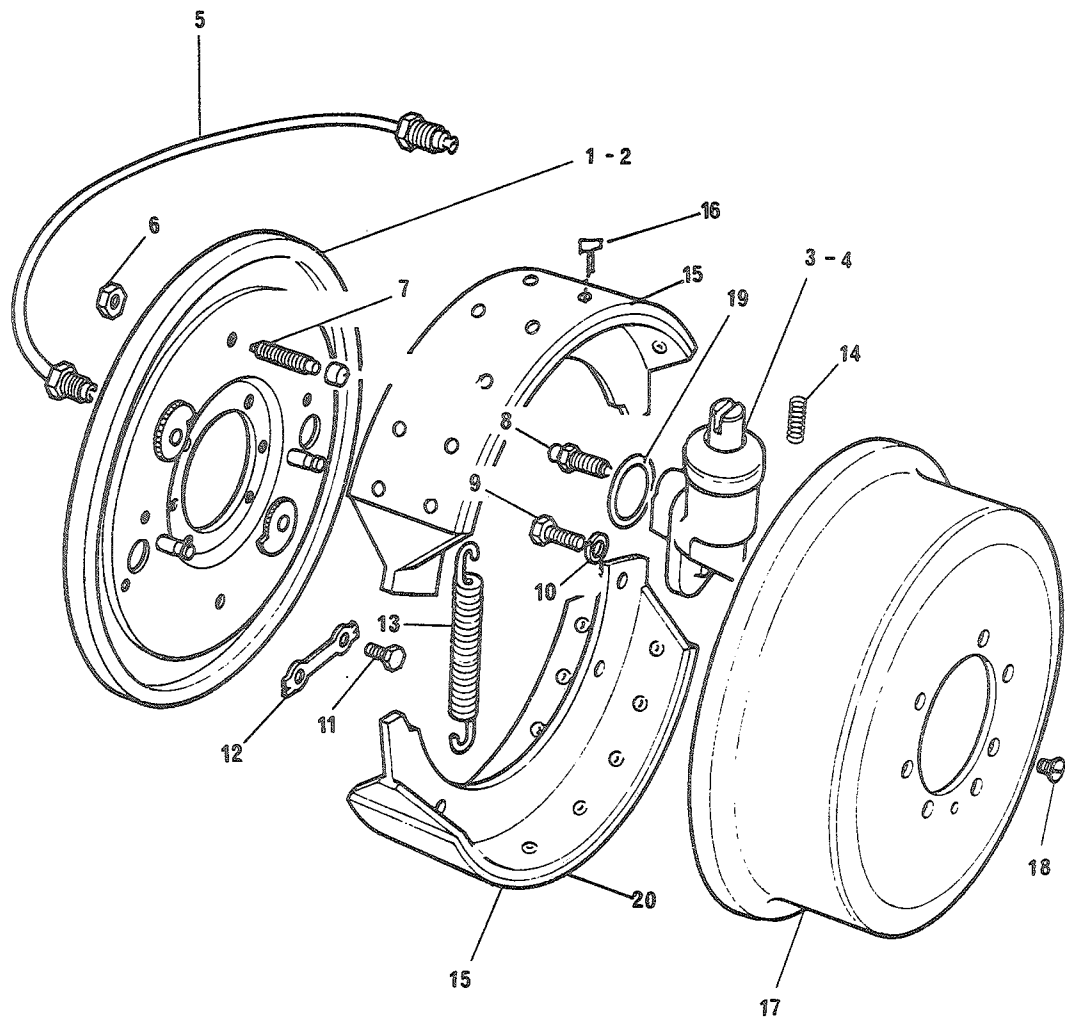

FIGNR	POSNR	K-V-F	NATO-KATALOGR	ARTIKKELNAVN-TEKNISKE DATA/FABRIKANTDATA	ENH	ANT
				1202 - FORBREMSE		
01	A	P-3-F	2530-99-809-6751	WHEEL CYLINDER OVER;OVERHAUL DUST COVER SP2189-1 (U0026)	EA	0001
01	1	P-3-F	2530-99-809-6752	BREMSESKJOLD;VENSTRE 64271324 (U0026)	EA	0001
01	2	P-3-F	2530-99-809-6753	BREMSESKJOLD;HØYRE 64271325 (U0026)	EA	0001
01	3	P-2-F	2530-99-809-6728	SYLINDER,HJUL,KOMPL;VENSTRE SIDE 64674107 (U0026)	EA	0002
01	4	P-2-F	2530-99-809-6729	SYLINDER,HJUL,KOMPL;HØYRE SIDE 64674108 (U0026)	EA	0002
01	5A	P-2-F	2530-99-819-3277	PIPE; 64474364 (U0026)	EA	0002
01	5B	P-2-F	2530-99-754-4267	PIPE; NRC5347 (U1030)	EA	0002
01	6	P-2-F	5310-25-102-3423	MUTTER,SEKSKANT;5/16 24NF,S,8.8,NV 1/2,H 4.8 MM NT605061 (U1030)	EA	0004
01	7	P-2-F	2530-99-836-4627	STEADY POST; 607808 (U1030)	EA	0004
01	8	P-2-F	2990-99-881-6380	LUFTENIPPEL; 64470444 (U0026)	EA	0002
01	9	P-2-F	5305-25-103-0957	SKRUE,SEKSKANT;5/16 24NF-2X13,STÅL 8.8 600207 (U1030)	EA	0008
01	10	P-2-F	5310-25-102-3031	SKIVE,FJÆR;M8 GHF332 (U1030)	EA	0008
01	11	P-2-F	5306-99-120-2248	SKRUE,SEKSKANT;3/8 20BSFX25,STÅL 237339 (U1030)	EA	0012
01	12	P-2-F	5340-99-849-8620	LÅSEPLATE,MUTTER OG; 277311 (U1030)	EA	0006
01	13	P-2-F	2530-99-836-4741	FJÆR,SKRUE,STREKK; 64373706 (U0026)	EA	0004
01	14	P-2-F	5360-99-809-4915	SPRING,HELICAL,COMP; 64674128 (U0026)	EA	0004
01	15A	P-2-R	2530-99-821-9456	BREMSESKOSETT,INNVE; GBS128 (U1030)	EA	0001
01	15B	P-3-F	2330-99-821-9457	BREMSESKOSETT; GBS141 (U1030)	EA	0001

1202-01

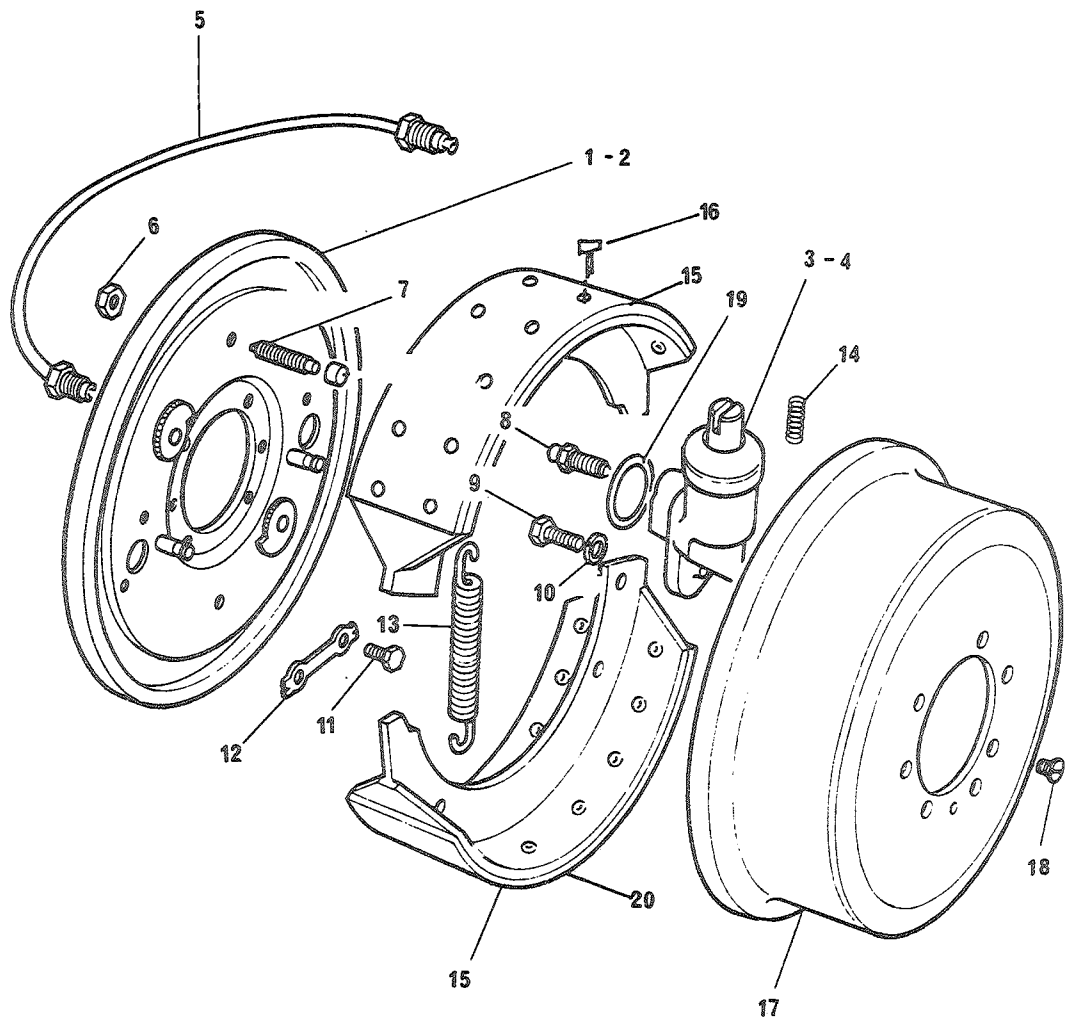

FIGNR	POSNR	K-V-F	NATO-KATALOGNR	ARTIKKELNAVN-TEKNISKE DATA/FABRIKANTDATA	ENH	ANT
01	15C	P-2-R	2530-99-832-5335	BREMSESKOSETT; FOR 1 AKSEL, SETT A 4 STK GBS730 (U1030)	EA	0001
01	16	P-3-F	2320-99-833-9126	RIVET; 607250 (U1030)	EA	0016
01	17	P-3-R	2530-99-819-1540	BREMSETROMMEL; 576974 (U1030)	EA	0002
01	18	P-2-F	5305-25-120-0928	SKRUE, SPOR; 3/8 16NCX14, STÅL 4,8, SENK HODE 1510 (U1030)	EA	0006
01	19	P-2-F	2530-99-836-6118	SEAL; 505790 (U1030)	EA	0004
01	20	P-3-F	2530-99-821-9458	BREMSEBELEGGSETT; KOMPLETT FOR 1 AKSEL AAJ8469 (U1030)	EA	0001
01	21	P-2-F	5340-12-121-7542	HETTE, STØV-JG FUKTI; 7H4419 (U1030)	EA	0002

12 02-02

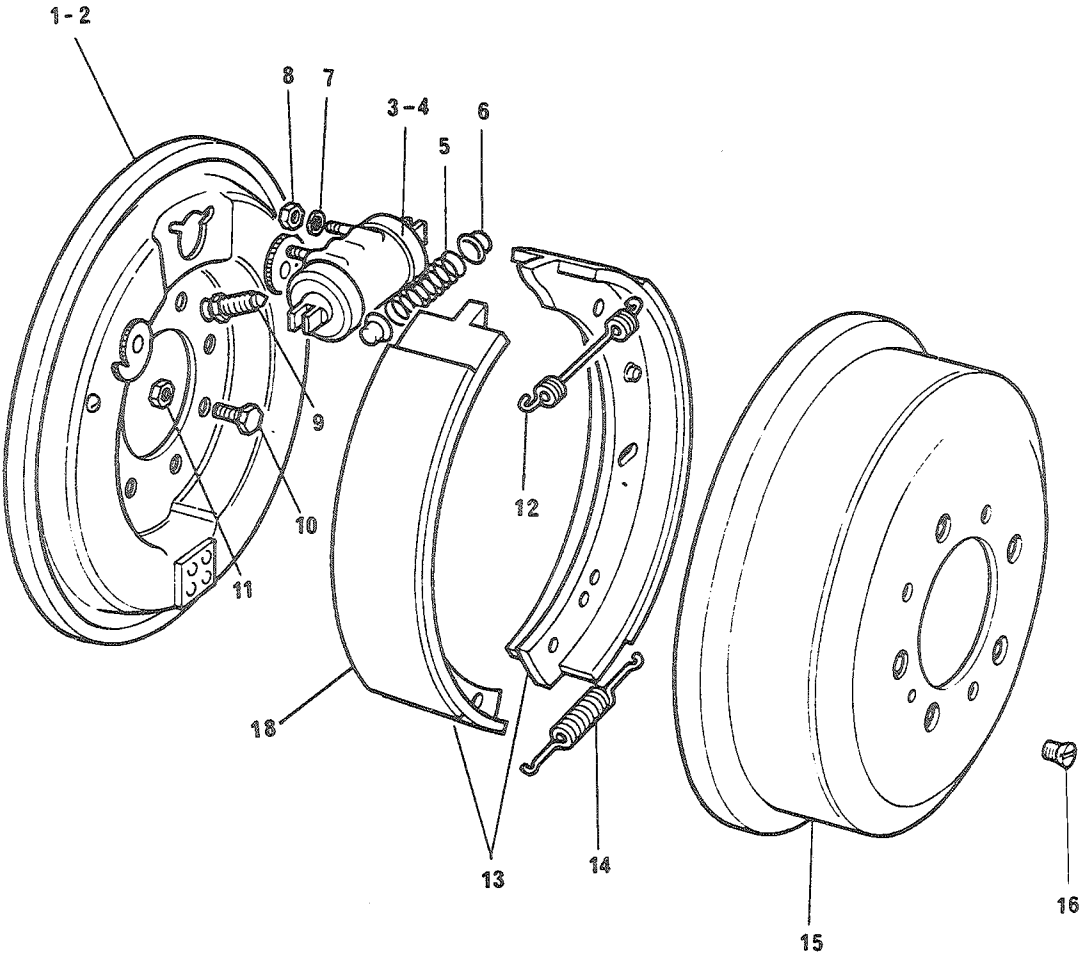

FIGNR	POSNR	K-V-F	NATO-KATALOGNR	ARTIKKELNAVN-TEKNISKE DATA/FABRIKANTDATA	ENH	ANT

				1202 - BAKBREMSE		

02	A	P-3-F	2530-99-821-4968	WHEEL CYL.OVERHAJL; 275744 (U1030)	EA	0001
02	1	P-3-F	2530-99-828-1025	BREMSESKJOLD;VENSTRE 64270811 (U0026)	EA	0001
02	2	P-3-F	2530-99-828-1026	BREMSESKJOLD;HØYRE 531889 (U1030)	EA	0001
02	3	P-2-R	2530-99-836-5350	SYLINDER, HJUL, KOM;VENSTRE GWC306 (U1030)	EA	0001
02	4	P-2-R	2530-99-836-5351	SYLINDER, HJUL, KOM;HØYRE GWC305 (U1030)	EA	0001
02	5	P-2-F	2530-99-836-5333	BRAKE SPRING; 212919 (U1030)	EA	0002
02	6	P-2-F	2530-99-836-5286	WASHER; 242117 (U1030)	EA	0004
02	7	P-2-F	5310-25-102-3031	SKIVE, FJÆR;M8 GHF332 (U1030)	EA	0004
02	8	P-2-F	5310-25-102-1336	MUTTER, SEKSKANT; GHF201 (U1030)	EA	0004
02	9	P-2-F	2990-99-881-6380	LUFTENIPPEL; 64470444 (U0026)	EA	0002
02	10	P-2-F	5306-99-136-4283	SKRUE, SEKSKANT;3/8 20BSFX35, STÅL 576521 (U1030)	EA	0012
02	11	P-2-F	5310-99-120-3156	MUTTER, SELVLÅSENDE, ;3/8 20BSF, S, NV 0.600, H 12 MM 251322 (U1030)	EA	0012
02	12	P-2-F	2530-99-882-0420	SPRING; 64378393 (U0026)	EA	0002
02	13A	P-2-R	2530-99-824-8000	BRAKE SHOE, INTERNAL; GBS550 (U1030)	PR	0002
02	13B	P-2-R	2530-99-829-5262	BREMSESKO; GBS640 (U1030)	PR	0001
02	14	P-2-F	2530-99-805-8972	SPRING; 64377119 (U0026)	EA	0002
02	15	P-3-R	2530-99-820-5481	BREMSETROMMEL; 576973 (U1030)	EA	0002
02	16	P-2-F	5305-25-120-0928	SKRUE, SPOR;3/8 16NCX14, STÅL 4,8, SENK HDDE 1510 (U1030)	EA	0006

12 02-02

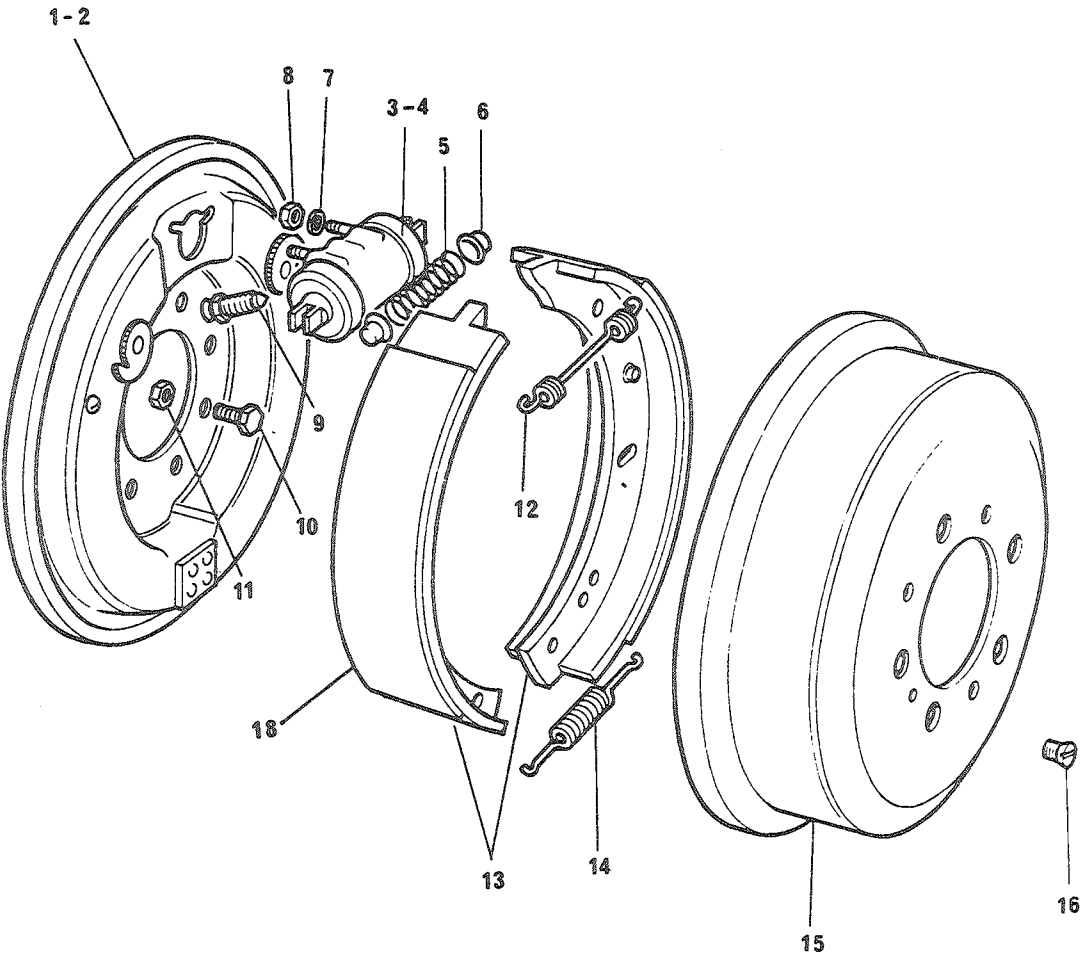

FIGNR	POSVR	K-V-F	NATO-KATALOGNR	ARTIKKELNAVN-TEKNISKE DATA/FABRIKANTDATA	ENH	ANT
02	18A	P-3-F	2530-99-808-3847	LINING,FRICTION;MED NAGLER 510575 (J1030)	SE	0001
02	18B	P-3-F	2530-99-829-5263	BREMSEBÅNDETT KPL,;4 BÅND + NAGLER AAJ8470 (U1030)	SE	0001

1 204-01

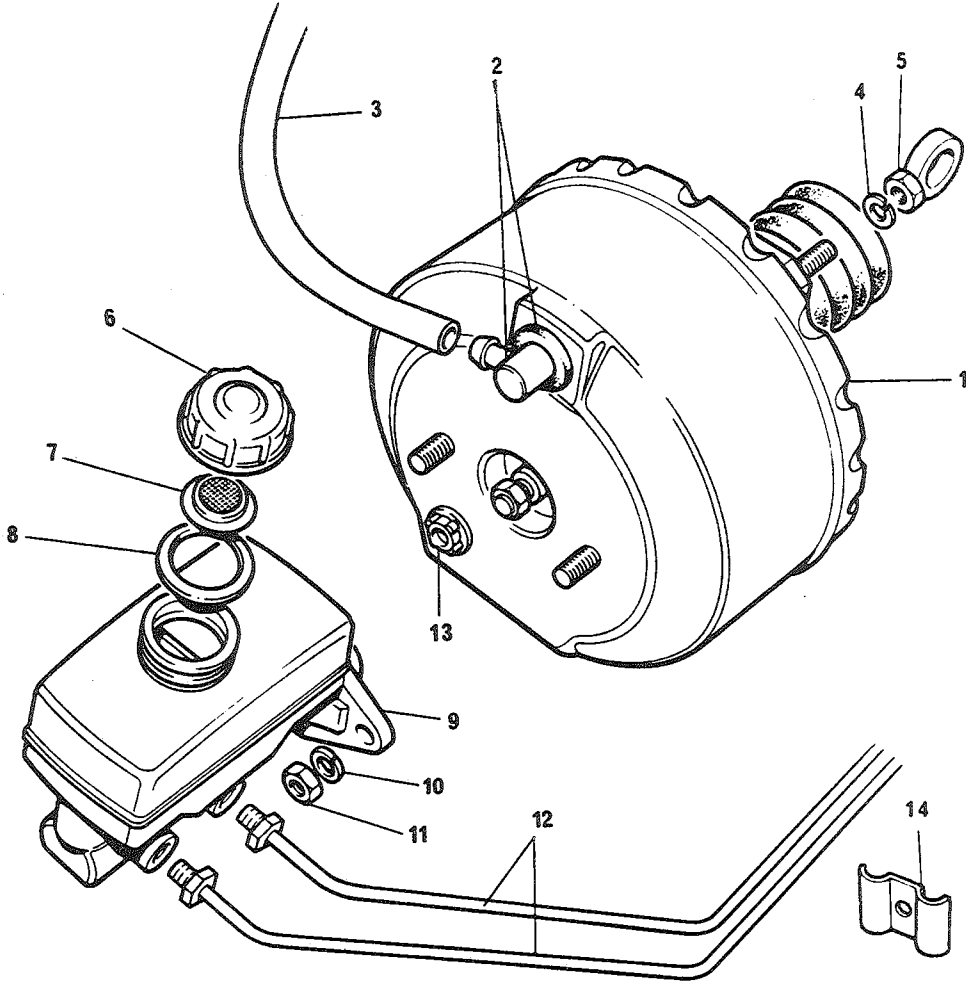

FIGNR	POSNR	K-V-F	NATO-KATALOGNR	ARTIKKELNAVN-TEKNISKE DATA/FABRIKANTDATA	ENH	ANT
				1204 - HOVEDSYLINDER OG FØRSTERKER		
01	4	P-5-F	2530-99-824-3462	DELSETT, HOVEDSYLINDER; OVERHAUL KIT SP2710 (U0026)	EA	0001
01	1	P-2-R	2530-99-822-6373	SERVO SYLINDER, VACUUM; 64049411 (U0026)	EA	0001
01	2	P-3-F	2530-99-813-6512	VALVE, CHECK; 64949063 (U0026)	EA	0001
01	3	P-3-F	2530-99-822-6040	SLANGE, VAKUUM; 64491363 (U0026)	EA	0001
01	4	P-3-F	5310-25-102-3030	SKIVE, FJÆR; SPLITT, STÅL, FOR SKRUE M6 GHF331 (J1030)	EA	0004
01	5	P-3-F	5310-25-102-1335	MUTTER, SEKSKANT; GHF201 (U1030)	EA	0004
01	6	P-2-F	2530-99-825-3112	FILLER CAP; 606420 (J1030)	EA	0001
01	7	P-2-F	2530-99-822-5047	FILTER, FLUID RESER-; 592324 (U1030)	EA	0001
01	8	P-2-F	2530-99-836-5178	WASHER, CAP, SUPPLY -; 264767 (J1030)	EA	0001
01	9	P-2-R	2530-99-822-5046	SYLINDER, HOVED, HYDR; 64068989 (U0026)	EA	0001
01	10	P-3-F	5310-25-116-1026	SKIVE, FJÆR; SPLITT, STÅL, FOR SKRUE M 10 606421 (U1030)	EA	0002
01	11	P-3-F	5310-99-137-6712	NUT.; 601930 (U1030)	EA	0002
01	12	P-3-F	4710-99-824-4518	PIPE, STEEL; 595455 (U1030)	EA	0002
01	13	P-3-F	4730-99-824-2746	PLUGG, RØR; 90577611 (U1030)	EA	0001
01	14	P-3-F	5340-99-824-3943	KLIPS, FJÆR; 79124 (U1030)	EA	0002

1204-02

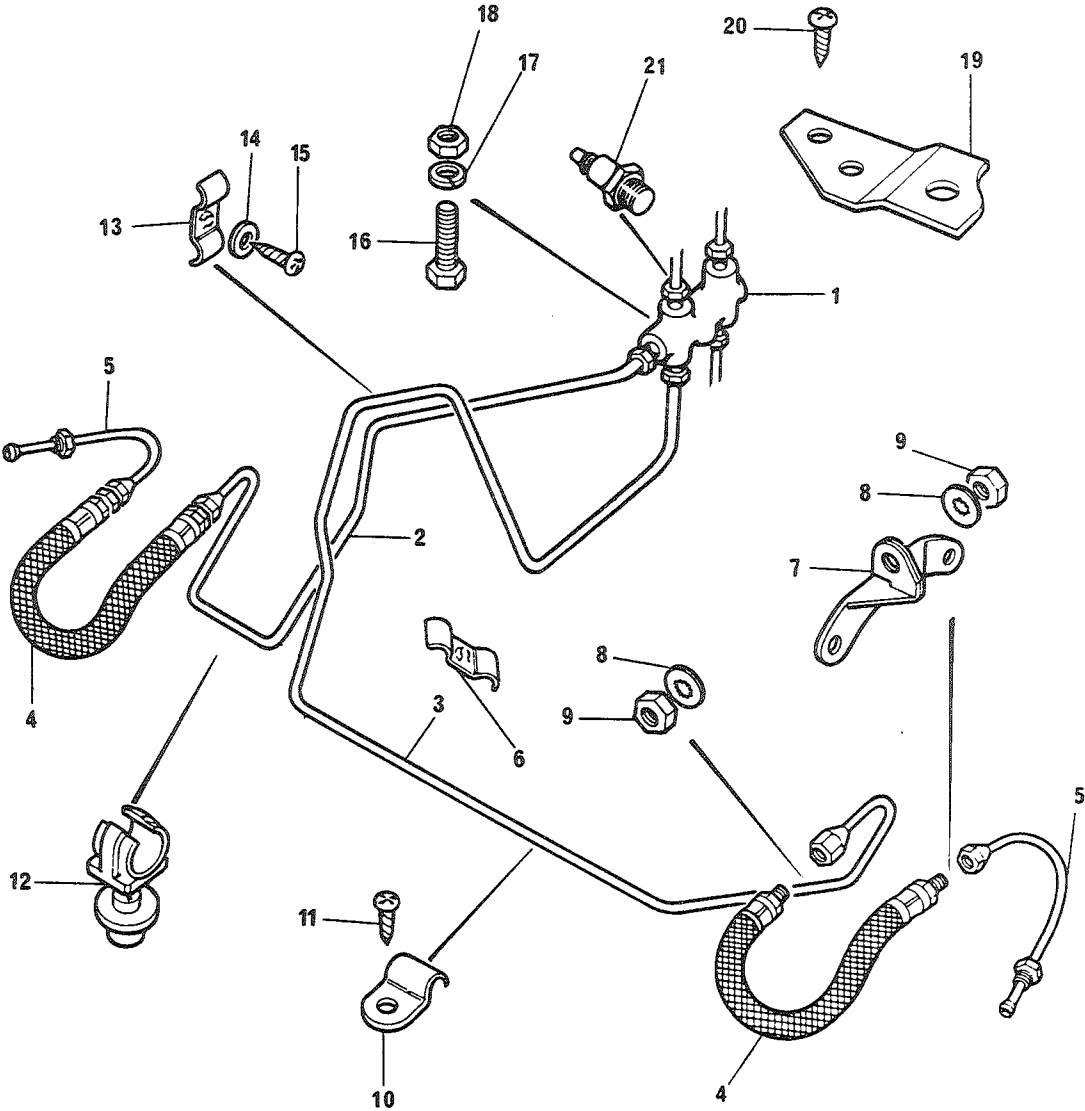

FIGNR	POSNR	K-V-F	NATO-KATALOGNR	ARTIKKELNAVN-TEKNISKE DATA/FABRIKANTDATA	ENH	ANT
				1204 - BREMSERØR, FORKRETS		
02	A	P-4-F	2530-99-824-6193	PARTS KIT, SHUTTLE-V; VALVE SP2863 (U0026)	EA	0001
02	1	P-4-R	2530-99-823-6024	SHUTTLE VALVE; RIGHT 599443 (U1030)	EA	0001
02	2	P-2-F	4730-99-824-7718	PIPE, STEEL; RIGHT 64462637Z (U0026)	EA	0001
02	3	P-2-F	4730-99-824-8410	BREMSERØR; 565466 (U1030)	EA	0001
02	4	P-2-F	2530-99-822-1889	SLANGE, IKKE-METALLI; GHB410 (J1030)	EA	0002
02	5	P-2-F	2540-99-825-1453	PIPE; 537763 (U1030)	EA	0002
02	6	P-2-F	5340-99-828-4744	CLIP; 233274 (U1030)	EA	0001
02	7	P-2-F	5330-99-824-3942	MOUNTING BRACKET; 577697 (U1030)	EA	0002
02	8	P-2-F	5310-25-102-4791	SKIVE, FJÆR; INV TEN, STÅL, FOR SKRUE M8 GHF323 (U1030)	EA	0004
02	9	P-2-F	5310-25-102-6827	MUTTER, SEKSKANT; NT606041 (U1030)	EA	0004
02	10	P-2-F	5340-99-895-1757	KLAMMER, FESTE; 41379 (J1030)	EA	0006
02	11	P-2-F	5305-25-103-2874	SKRUE, SNITT; NR 10X1/2, STÅL, PAN HODE 72626 (U1030)	EA	0002
02	12	P-2-F	5340-99-824-3943	KLIPS, FJÆR; 79124 (U1030)	EA	0001
02	13	P-2-F	5340-99-828-8630	CLIP; 538768 (U1030)	EA	0001
02	14	P-2-F	5310-99-844-9630	SKIVE, UNDERLAG; STÅL, FOR NR 10, YD 25, T 1.5 3987 (U1030)	EA	0001
02	15	P-2-F	5305-99-124-8879	SCREW; 78417 (J1030)	EA	0001
02	16	P-2-F	5305-25-103-0952	SKRUE, SEKSKANT; 1/4 28NF-2X38, STÅL 8.8 256203 (U1030)	EA	0001
02	17	P-2-F	5310-25-102-3030	SKIVE, FJÆR; SPLITT, STÅL, FOR SKRUE M6 GHF331 (J1030)	EA	0001

1204-02

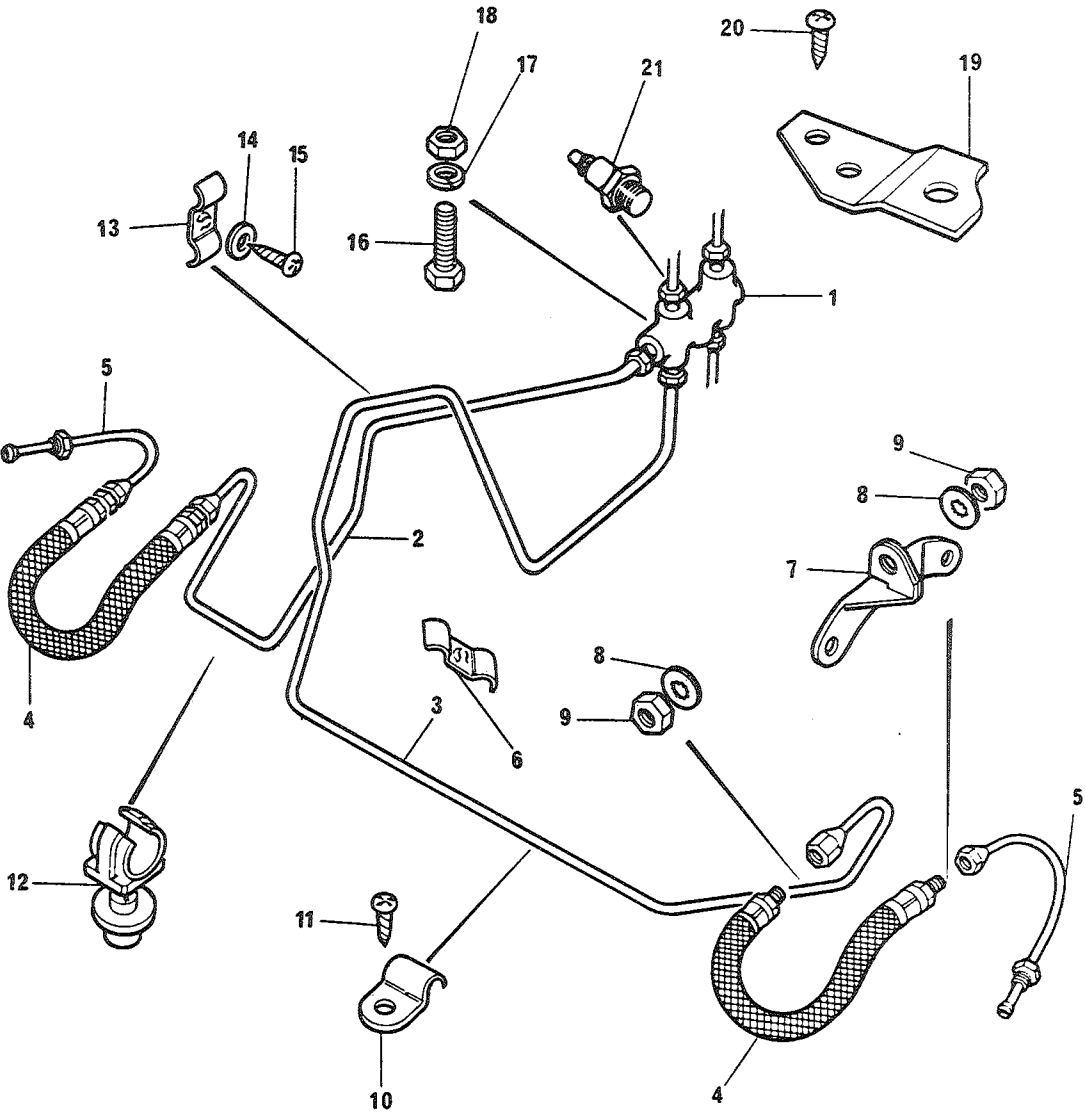

FIGNR	POSNR	K-V-F	NATO-KATALOGNR	ARTIKKELNAVN-TEKNISKE DATA/FABRIKANTDATA	ENH	ANT
02	18	P-2-F	5310-25-102-6815	MUTTER,SEKSKANT; NH604061 (U1030)	EA	0001
02	19	P-2-F	2540-99-824-3945	BRACKET,SHUTTLE VA-; 594742 (U1030)	EA	0001
02	20	P-2-F	5305-25-103-2874	SKRUE,SNITT;NR 10X1/2,STÅL,PAN HODE 72626 (U1030)	EA	0002
02	21	P-4-F	2530-99-824-6194	SWITCH,SHUTTLE VAL-; C43355 (U1030)	EA	0001

1204-03

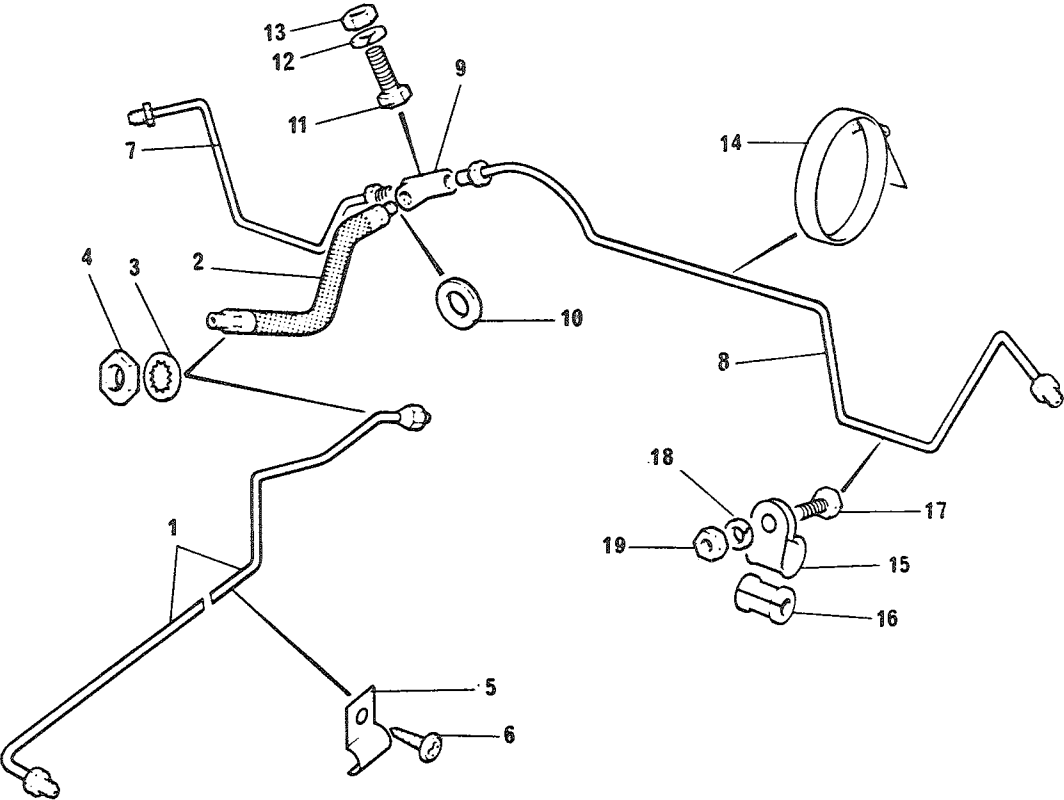

FIGVR	POSVR	K-V-F	NATO-KATALOGNR	ARTIKKELNAVN-TEKNISKE DATA/FABRIKANTDATA	ENH	ANT
				1204 - BREMSERØR, BAKKRETS		
03	1	P-2-F	4730-99-824-7721	PIPE; 594747 (U1030)	EA	0001
03	2	P-2-F	2530-99-836-5460	BRAKE, HOSE; 64047389 (U0026)	EA	0001
03	3	P-2-F	5310-25-102-4791	SKIVE, FJÆR; INV TEN, STÅL, FOR SKRUE M8 GHF323 (J1030)	EA	0001
03	4	P-2-F	5310-25-102-6827	MUTTER, SEKSKANT; NT606041 (U1030)	EA	0001
03	5	P-2-F	5340-99-895-1757	KLAMMER, FESTE; 41379 (U1030)	EA	0004
03	6	P-2-F	5305-25-103-2874	SKRUE, SNITT; NR 10X1/2, STÅL, PAN HODE 72626 (U1030)	EA	0004
03	7	P-2-F	4730-99-824-7723	PIPE BRAKE; 592375 (U1030)	EA	0001
03	8	P-2-F	4730-99-824-7722	PIPE BRAKE; 592374 (U1030)	EA	0001
03	9	P-3-F	4730-99-803-4648	TEE, PIPE; 64474341 (U0026)	EA	0001
03	10	P-2-F	5310-99-881-2459	SKIVE, UNDERLAG; KØBBERLEG, FOR SKRUE 3/8, YD 15 233220 (U1030)	EA	0001
03	11	P-2-F	5305-25-103-0951	SKRUE, SEKSKANT; 1/4 28NF-2X32, STÅL 8.8 BH604101 (U1030)	EA	0001
03	12	P-2-F	5310-25-102-3030	SKIVE, FJÆR; SPLITT, STÅL, FOR SKRUE M6 GHF331 (J1030)	EA	0001
03	13	P-2-F	5310-25-102-6815	MUTTER, SEKSKANT; NH604061 (U1030)	EA	0001
03	14	P-2-F	4730-99-895-1696	KLEMME, SLANGE; 11820 (U1030)	EA	0001
03	15	P-2-F	5340-99-805-0919	KLAMMER, SLØYFE; A=13/64 IN, B=5/8 IN 56666 (J1030)	EA	0004
03	16	P-2-F	5325-99-849-9408	MALJE, IKKE-METALLIS; A=17/64 IN, B=27/32 IN, C=11/16 IN 6860 (U1030)	EA	0004
03	17	P-2-F	5305-99-947-3250	SKRUE, SEKSKANT; NR 2 0.81BAX13, STÅL 234603 (U1030)	EA	0004
03	18	P-2-F	5310-25-102-3028	SKIVE, FJÆR; SPLITT, STÅL, FOR SKRUE M5 WM702001 (U1030)	EA	0004

1204-03

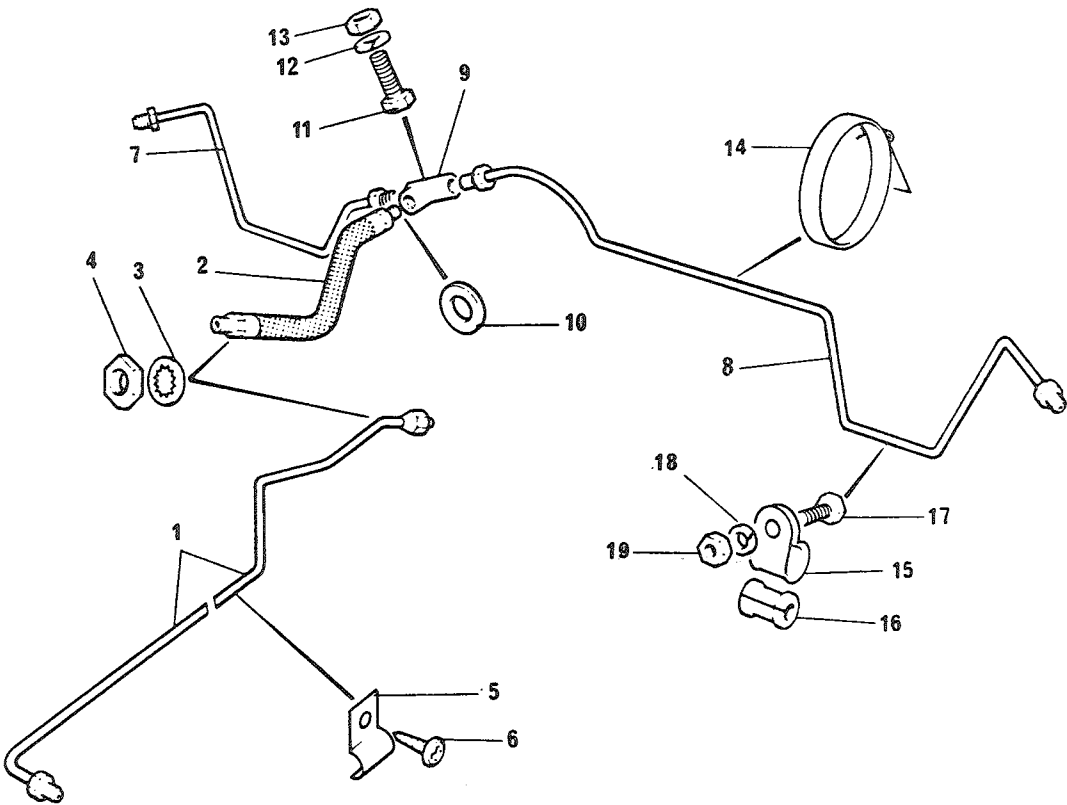

FIGNR	POSNR	K-V-F	NATO-KATALOGNR	ARTIKKELNAVN-TEKNISKE DATA/FABRIKANTDATA	ENH	ANT
03	19	P-2-F	5310-25-109-3565	MUTTER, SEKSKANT; NR 2 0.81BA, S, 8.8 NV 0.324, H 4, 8 RTC508 (U1030)	EA	0004

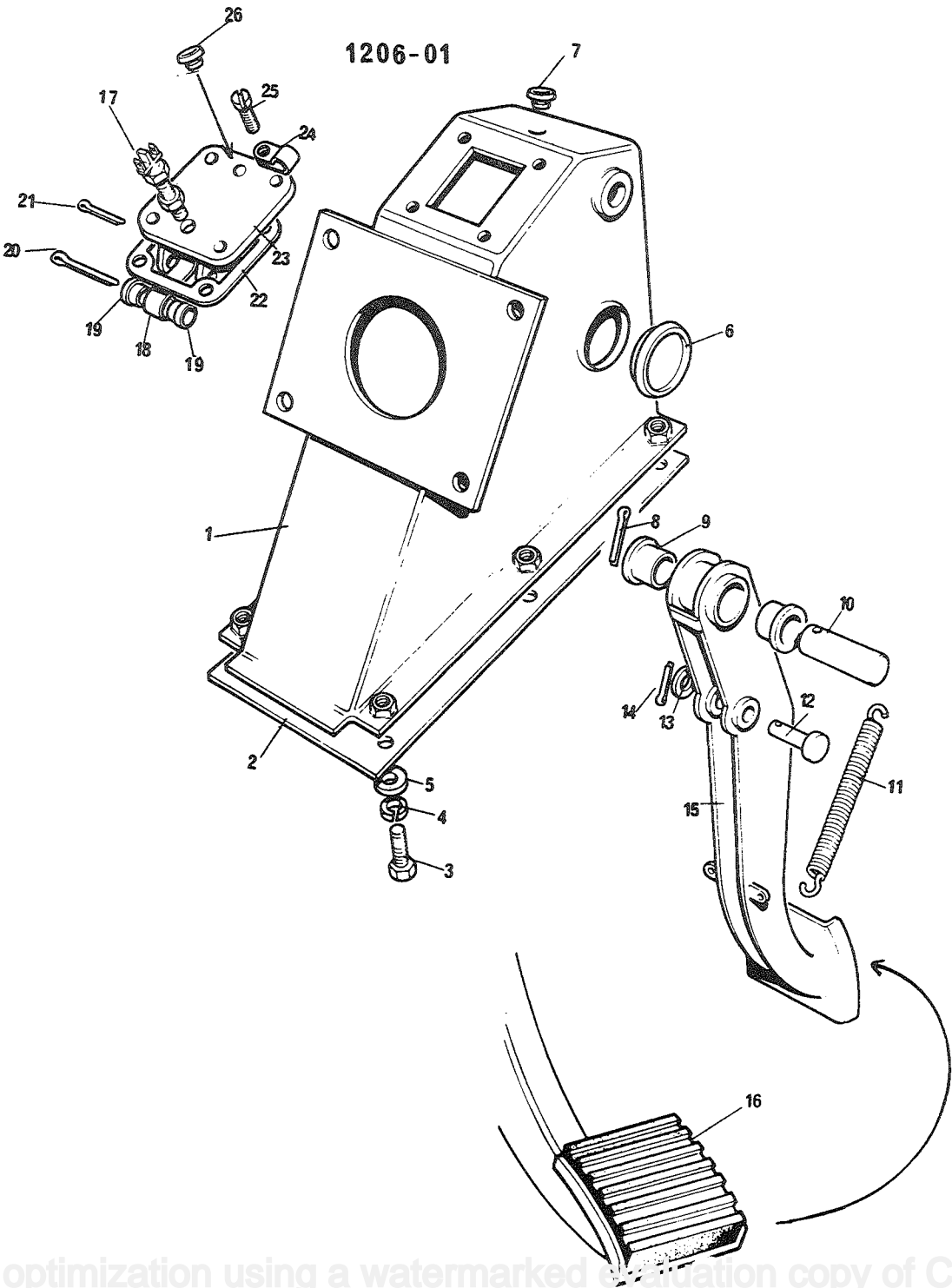

FIGNR	PDSNR	K-V-F	NATO-KATALOGNR	ARTIKKELNAVN-TEKNISKE DATA/FABRIKANTDATA	ENH	ANT
				1206 - BREMSEPEDAL OG OPPHENG		
01	A	X-5-F	2530-99-825-4476	PEDAL ASSEMBLY, BRAK; ASSY 569652 (U1030)	EA	0001
01	1	P-4-F	2510-99-825-4472	BRACKET, BRAKE PEDAL; 569601 (U1030)	EA	0001
01	2	P-3-F	5330-99-824-2743	GASKET; 90564832 (U1030)	EA	0001
01	3	P-3-F	5305-25-103-0958	SKRUE, SEKSKANT; 5/16 24NF-2X16, STÅL 8.8 SH605051 (U1030)	EA	0006
01	4	P-3-F	5310-25-102-3031	SKIVE, FJÆR; M8 GHF332 (U1030)	EA	0006
01	5	P-3-F	5310-25-109-1012	SKIVE, UNDERLAG; KOBBER, FOR 5/16, YD 16, T 1.5 RTC610 (U1030)	EA	0006
01	6	P-3-F	5325-99-805-4918	MALJEPROPP, IKKE-MET; A=41 MM, B=1/8 IN 338027 (U1030)	EA	0002
01	7	P-3-F	5340-99-824-2744	PLUG, SELF SEALING; A=5/16 IN, B=1/8 IN 338029 (U1030)	EA	0001
01	8	P-3-F	5315-99-849-9637	PINNE, RIFLET, UTEN H; 50446 (U1030)	EA	0001
01	9	P-3-F	3120-99-819-1851	OILITE BUSH; 564816 (U1030)	EA	0002
01	10	P-4-F	2540-99-824-2742	AKSEL, RETT; 564813 (U1030)	EA	0001
01	11	P-2-F	5360-99-824-2748	SPRING, HELICAL, EXTE; 569291 (U1030)	EA	0001
01	12	P-3-F	5315-99-137-6357	PINNE, SYLINDRISK, ME; 90564812 (U1030)	EA	0001
01	13	P-3-F	5310-99-971-2810	SKIVE, UNDERLAG; FOR 3/8, OD 22, THK 1.2, STÅL/CD RTC611 (U1030)	EA	0001
01	14	P-3-F	5315-25-109-6598	SPLINT, SAKSE; 2393 (U1030)	EA	0001
01	15	P-4-F	2530-99-825-4473	PEDAL-LEVER, CONTRD-; 90569611 (U1030)	EA	0001
01	16	P-2-F	2540-99-816-3303	PAD, RUBBER, PEDAL; 278166 (U1030)	EA	0001
01	17	P-2-F	5930-99-822-6376	BRYTER, BREMSELYS; 39184 (K1089)	EA	0001

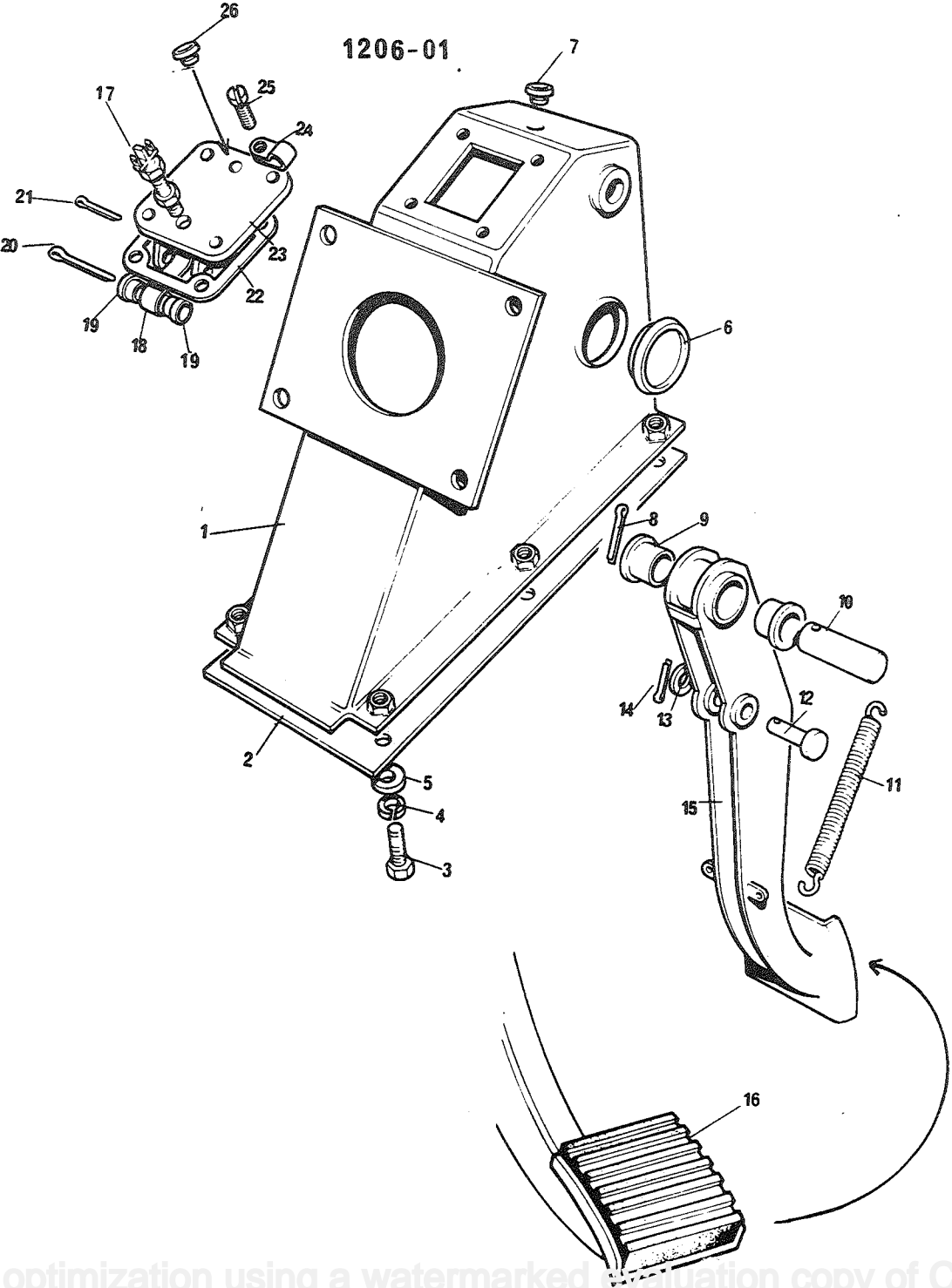

FIGNR	POSVR	K-V-F	NATO-KATALOGR	ARTIKKELNAVN-TEKNISKE DATA/FABRIKANTDATA	ENH	ANT
01	18	P-2-F	2530-99-825-4474	SPRING PLATE; 592567 (U1030)	EA	0001
01	19	P-3-F	5340-99-822-6375	BUSHING, PLASTICS; 569609 (U1030)	EA	0002
01	20	P-3-F	5315-25-109-6617	SPLINT, SAKSE 5X25; WD-52946 3035 (N9995)	EA	0001
01	21	P-3-F	5315-25-109-6598	SPLINT, SAKSE; 2393 (U1030)	EA	0001
01	22	P-3-F	5330-99-824-2745	PAKNING; 90569612 (U1030)	EA	0001
01	23	P-4-F	2540-99-825-4475	MOUNTING PLATE; 592564 (U1030)	EA	0001
01	24	P-3-F	5340-99-805-0918	KLAMMER, SLØYFE; A=13/64 IN, B=9/32 IN AEJ1448 (U1030)	EA	0001
01	25	P-3-F	5305-25-103-2580	SKRUE, SPOR; NR8 32NCX10, S, 5.8 PAN HODE 78905 (U1030)	EA	0004
01	26	P-3-F	2540-99-825-5845	PLUGG; BD44001 (U1030)	EA	0001

GRUPPE 13	HJUL	Fig nr
1311	Felg, dekk og slange	01

1311-01

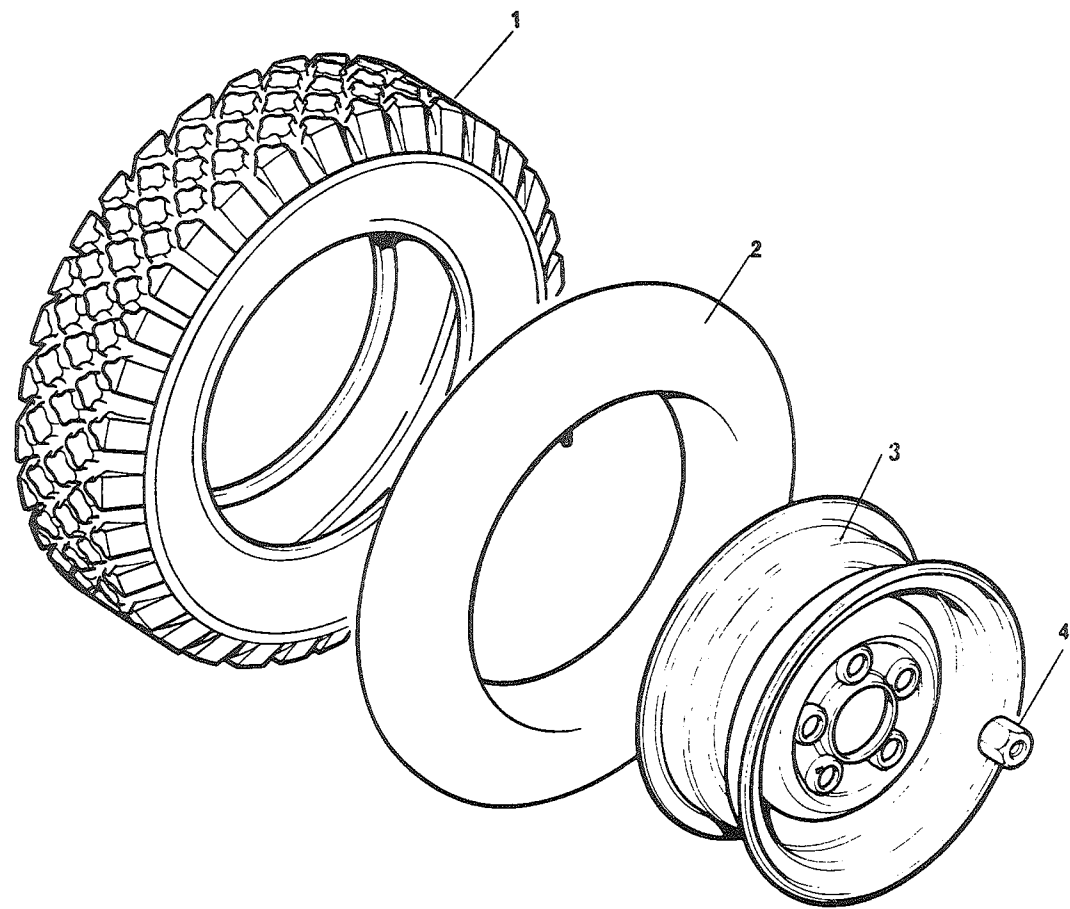

FIGNR	POSNR	K-V-F	NATO-KATALOGNR	ARTIKKELNAVN-TEKNISKE DATA/FABRIKANTDATA	ENH	ANT
				1311 - FELG, DEKK OG SLANGE		
01	1	P-2-R	2610-25-122-6182	DEKK, TRYKKLUFT; 7,50X16,6LAG, TERRENG 7.50X16,6LAG, TERRENG (N0753)	EA	0004
01	2	P-2-F	2610-00-269-7760	SLANGE, TRYKKLJFTDEK; 7.50X16, VENTIL TR 15 7.50X 5, VENTIL TR 15 (N0753)	EA	0004
01	3	P-2-R	2530-99-804-5424	FELG, 4JUL, TRYKKLJFT; FOR 7.50X16,6LAG 569204 (U1030)	EA	0004
01	4	P-2-F	5310-99-819-1858	MUTTER, KONISK SETE, ; M 16X1.5, S, NV 27, H 19 MM 90577473 (U1030)	EA	0020

GRUPPE 14	STYRING	Fig nr
1401	Styrestag	01
1401	Styresnekke	02
1401	Hjelpesnekke	03
1401	Rattstamme	04
1401	Støttebrakett og klammer for rattstamme	05
1401	Rattstammefester	06

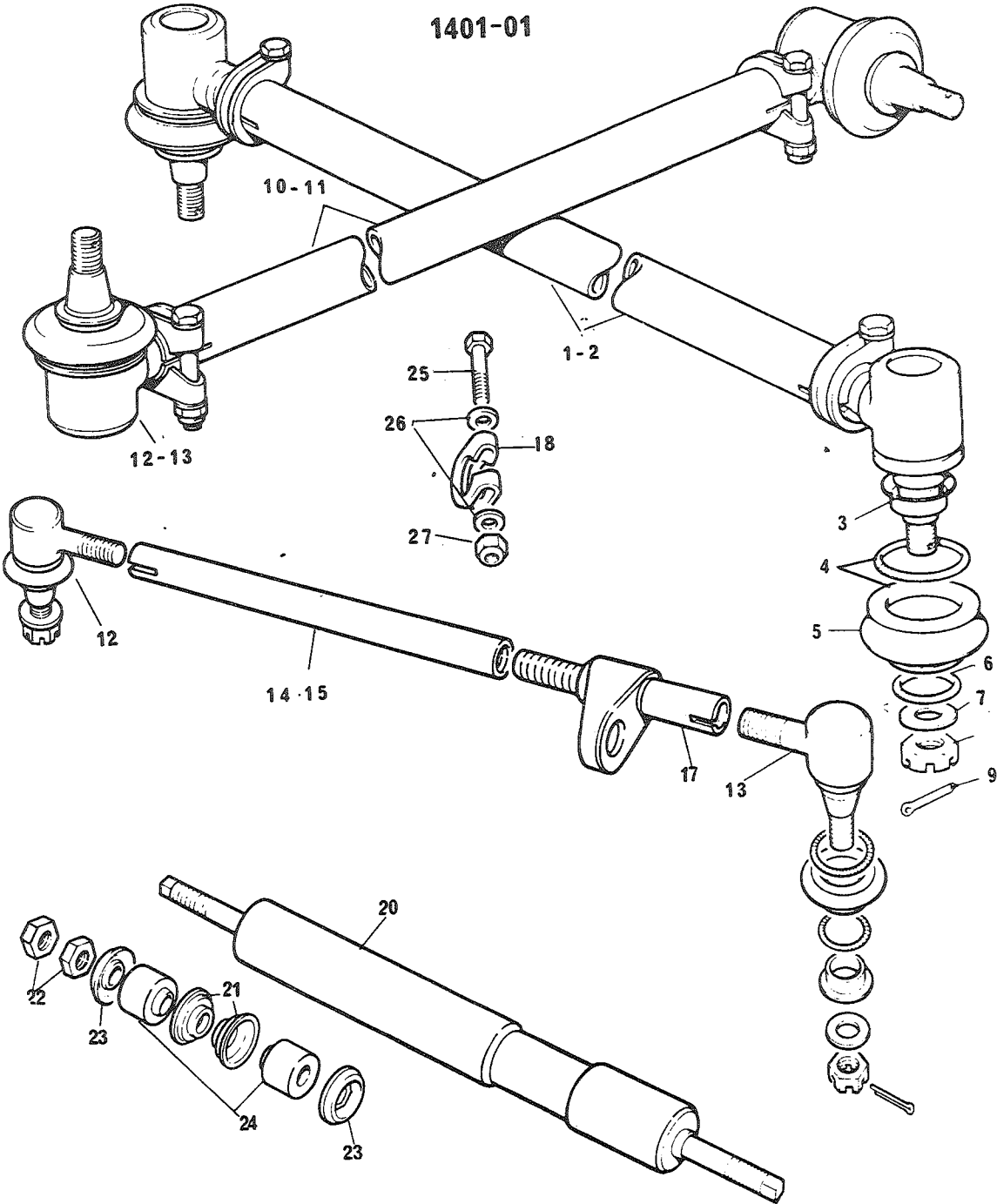

FIGNR	POSNR	K-V-F	NATO-KATALOGNR	ARTIKKELNAVN-TEKNISKE DATA/FABRIKANTDATA	ENH	ANT
				1401 - STYRESTAG		

01	1	P-3-F	2530-99-825-5865	PARALLELLSTAG, STYRI; MED ENDELEDD 608465 (U1030)	EA	0001
01	2	P-3-F	2530-99-895-2028	PARALLELLSTAG, STYRI; JTEN ENDELEDD 526994 (U1030)	EA	0001
01	3	P-3-F	2530-99-849-9444	RETAINER, RUBBER CO-; 214662 (U1030)	EA	0006
01	4	P-3-F	2530-99-849-9446	FJÆR, SKRUE, STREKK, R; 214685 (U1030)	EA	0006
01	5	P-3-F	2530-99-849-9443	MANSJETT, STØV- OG FJ; 214649 (U1030)	EA	0006
01	6	P-3-F	2530-99-849-9445	FJÆR, SKRUE, STREKK, R; 90214684 (U1030)	EA	0006
01	7	P-3-F	5310-25-102-4061	SKIVE, UNDERLAG; STÅL, FOR SKRUE 1/2, YD 24, T 3.0 3934 (U1030)	EA	0006
01	8	P-3-F	5310-25-116-3376	MUTTER, KRONE, SEKSKA; M12X1.25, S, 8.8, NV 19, H 15 MM 853771 (U1030)	EA	0006
01	9	P-3-F	5315-99-944-0179	PIN, SPLIT; 852467 (U1030)	EA	0006
01	10	P-3-F	2530-99-825-1466	PARALLELLSTAG, STYRI; MED ENDELEDD 90608462 (U1030)	EA	0001
01	11	P-3-F	2530-99-895-1927	PARALLELLSTAG, STYRI; JTEN ENDELEDD 276784 (U1030)	EA	0001
01	12A	P-3-F	2530-99-825-5865	ENDELEDD, PARALLELLS; HØYREGJENGET 608464 (U1030)	EA	0003
01	12B	P-3-F	2530-99-742-4965	ENDELEDD, PARALLELLS; HØYREGJENGET GSJ144 (U1030)	EA	0001
01	13A	P-3-F	2530-99-849-9503	ENDELEDD, PARALLELLS; VENSTREGJENGET 320902 (U1030)	EA	0003
01	13B	P-3-F	2530-99-824-7705	ENDELEDD, PARALLELLS; VENSTREGJENGET GSJ137 (U1030)	EA	0003
01	14	P-3-F	2530-99-825-1463	PARALLELLSTAG, STYRI; MED ENDELEDD OG DEMPERBRAKETT NRC151 (U1030)	EA	0001
01	15	P-3-F	2530-99-821-7715	TUBE; STAG UTEN ENDELEDD 544581 (U1030)	EA	0001
01	17A	P-3-F	2530-25-128-2463	DRAG LINK BRACKET; NRC1044 (U1030)	EA	0001

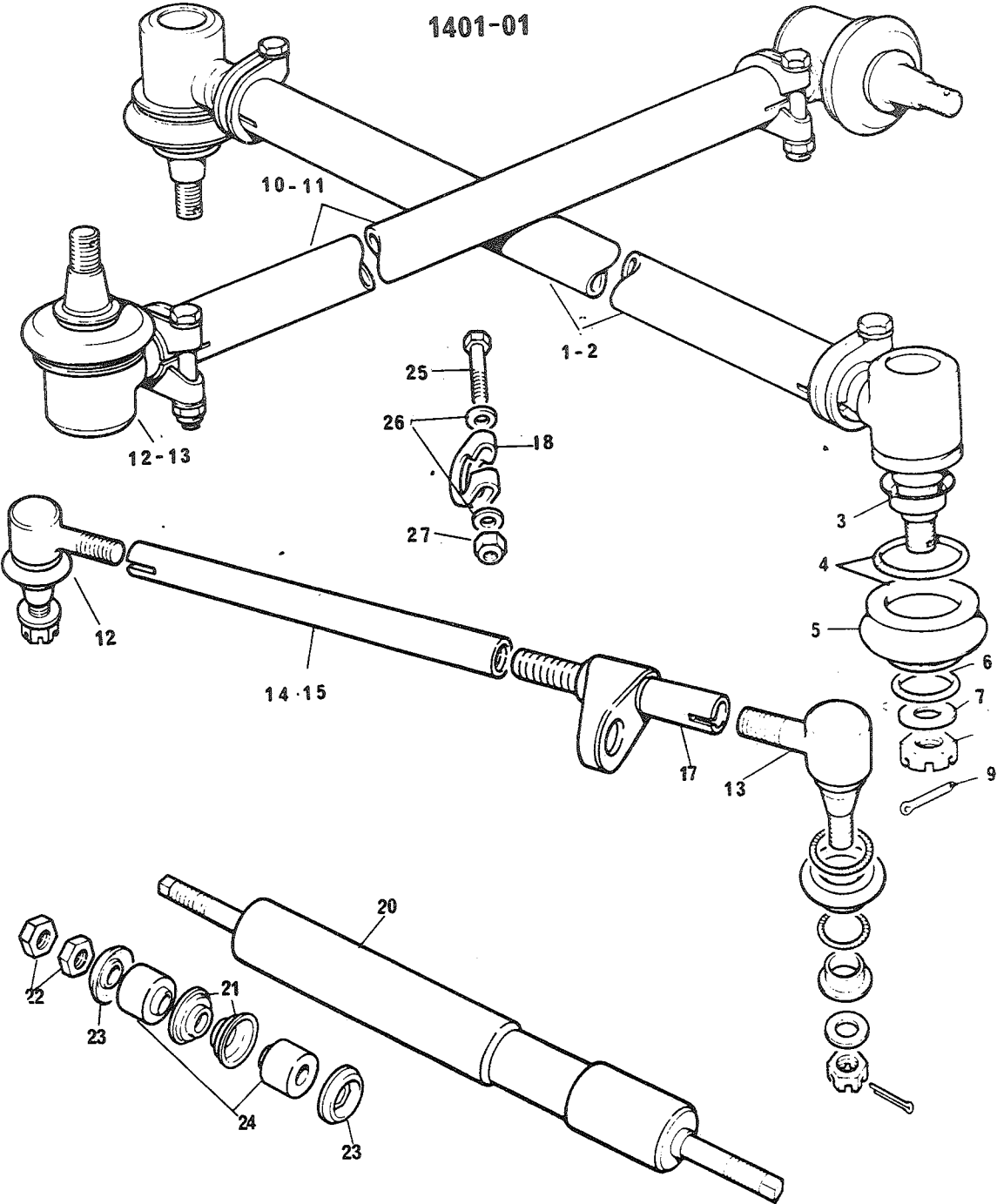

FIGNR	POSVR	K-V-F	NATO-KATALOGNR	ARTIKKELNAVN-TEKNISKE DATA/FABRIKANTDATA	ENH	ANT
01	17B	P-3-F	2530-99-824-7714	DRAG LINK BRACKET; 595469 (U1030)	EA	0001
01	18	P-3-F	2530-99-813-0203	CLIP, STEERING ROD; 577898 (U1030)	EA	0007
01	20	P-2-F	2540-99-808-1858	STØTDEMPE, DIREKTE; NRC5474 (U1030)	EA	0001
01	21	P-2-F	5310-99-807-3230	SKIVE, KRAGE OG FORS; 543819 (U1030)	EA	0004
01	22	P-2-F	5310-25-102-6817	MUTTER, SEKSKANT; 3/8 24NF, S, 8.8, NV 9/16, H 8.3 MM GHF202 (U1030)	EA	0004
01	23	P-2-F	5310-99-807-3229	SKIVE, PYNTE; STÅL, ID 12, YD 33 543818 (U1030)	EA	0004
01	24	P-2-F	5340-99-807-3231	BUSHING, PLASTICS; 568858 (U1030)	EA	0004
01	25	P-3-F	5305-25-116-5170	SKRUE, SEKSKANT; 1/4 28NF-2X48, STÅL 8.8 256006 (U1030)	EA	0007
01	26	P-3-F	5310-25-102-4057	SKIVE, UNDERLAG; B6-4DIN125STGALZN8C RTC509 (U1030)	EA	0014
01	27	P-3-F	5310-25-102-6815	MUTTER, SEKSKANT; NH604061 (U1030)	EA	0007

1401- 02

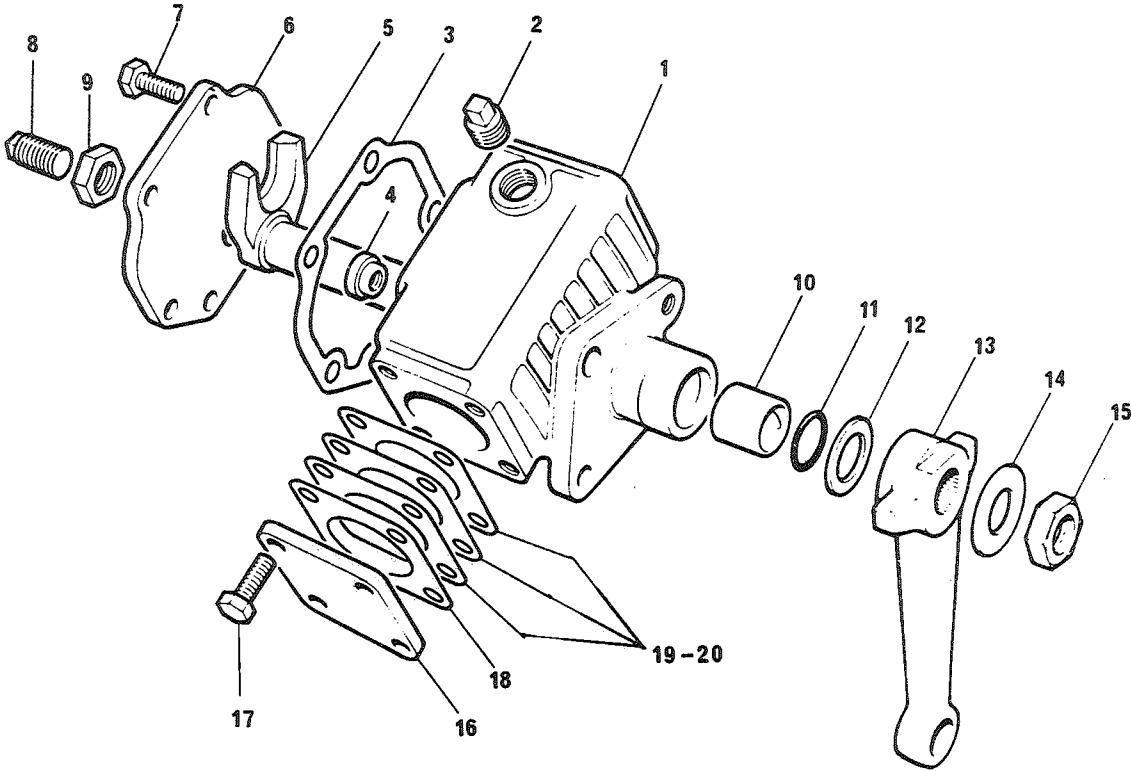

FIGUR	POSNR	K-V-F	NATO-KATALOGNR	ARTIKKELNAVN-TEKNISKE DATA/FABRIKANTDATA	ENH	ANT

				1401 - STYRESNEKKE		

02	A	P-3-R	2530-99-824-8004	STYRESNEKKE;	EA	0001
				592995 (U1030)		
02	1	X-5		STEERING BOX ASSY;	EA	0001
				607956 (U1030)		
02	2	P-2-F	5340-99-805-3440	PLUGG, SKRUEGJENGET;	EA	0001
				271386 (U1030)		
02	3	P-4-F	2530-99-845-0013	WASHER, JOINT, COVER-;	EA	0001
				515849 (U1030)		
02	4	P-4-F	5340-99-819-2099	FORING, SKRUEHJLL;	EA	0001
				607968 (U1030)		
02	5A	P-4-R	2530-99-833-7850	SHAFT, ROCKER;	EA	0001
				271372 (U1030)		
02	5B	P-4-R	2530-99-747-9225	SHAFT, ROCKER;	EA	0001
				NRC5037 (U1030)		
02	6	P-4-F	2530-99-845-0114	COVER PLATE;	EA	0001
				515848 (U1030)		
02	7	P-4-F	5305-25-102-0262	SKRUE, SEKSKANT; 5/16 18NC-2X22, STÅL 8.8	EA	0004
				253027 (U1030)		
02	8	P-4-F	5305-99-833-7912	SETTSKRUE; 5/8 18NFX1 1/8, STÅL	EA	0001
				261873 (U1030)		
02	9	P-4-F	5310-99-805-3441	MUTTER, SEKSKANT; 5/8 18NF, S, 8.8, NV 15/16, H 7.1 MM	EA	0001
				261874 (U1030)		
02	10	P-3-F	3120-99-805-4375	BEARING, SLEEVE? 4820;	EA	0001
				261850 (U1030)		
02	11	P-3-F	5330-99-801-6633	RING, SEALING, TOROI-;	EA	0001
				271013 (U1030)		
02	12	P-3-F	5365-99-137-5940	WASHER;	EA	0001
				271014 (U1030)		
02	13	P-3-F	2530-99-820-0113	ARM, STYRESNEKKE;	EA	0001
				595123 (U1030)		
02	14	P-3-F	5310-99-833-7937	SKIVE, UNDERLAG; STÅL, FOR SKRUE 3/4, YD 43, T 0.9	EA	0001
				RTC523 (U1030)		
02	15	P-3-F	5310-25-102-6832	MUTTER, SEKSKANT; 3/4 16NF, S, 8.8, NV 1 1/8, H 11MM	EA	0001
				NT612061 (U1030)		
02	16	P-4-F	2530-99-823-5775	COVER PLATE, ACCESS;	EA	0001
				605508 (U1030)		

1401-02

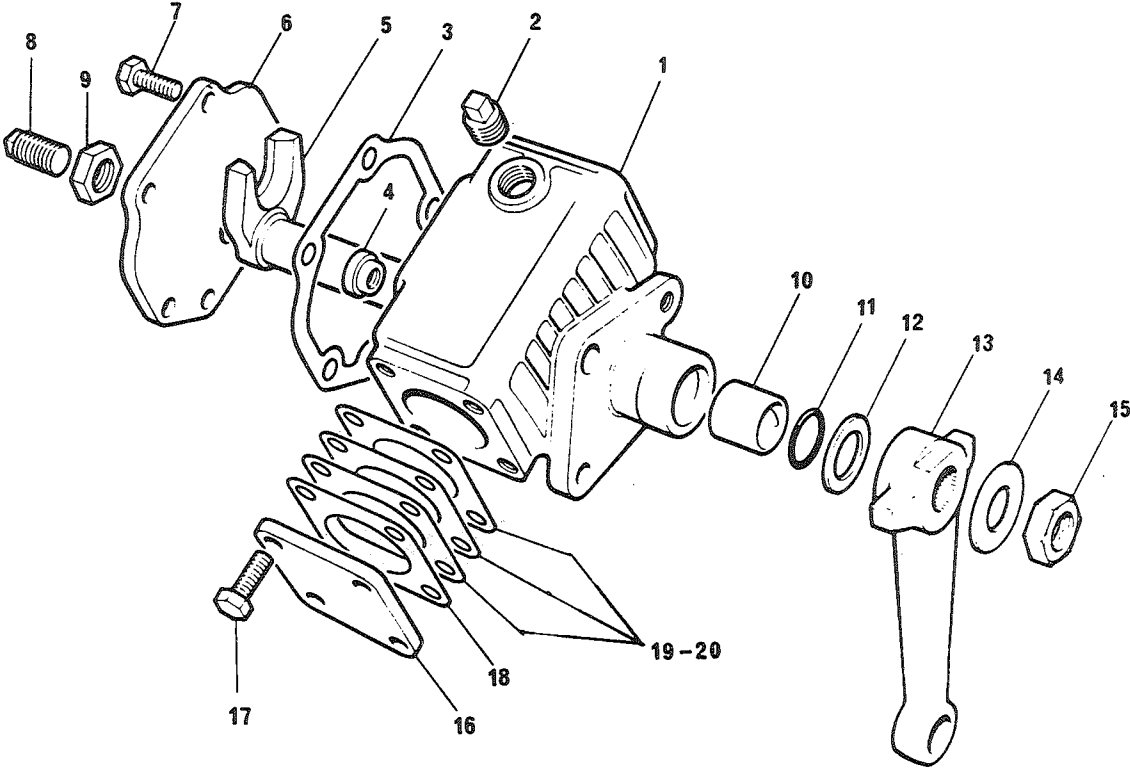

FIGUR	POSNR	K-V-F	NATO-KATALOGNR	ARTIKKELNAVN-TEKNISKE DATA/FABRIKANTDATA	ENH	ANT
02	17	P-4-F	2530-99-824-8720	BOLT, END PLATE; 607992 (U1030)	EA	0004
02	18	P-4-F	5330-99-833-7869	PAKNING;0,002 IN 271379 (U1030)	EA	0002
02	19	P-4-F	5330-99-833-7858	PAKNING;0,005 IN 261857 (U1030)	EA	0004
02	20	P-4-F	2530-99-824-8005	SHIM, STEERING BOX;0,010 IN 521522 (U1030)	EA	0002

Session, OCR, web optimization using a watermarked evaluation copy of CVISION PDFCompressor



FIGNR	POSNR	K-V-F	NATO-KATALOGNR	ARTIKKELNAVN-TEKNISKE DATA/FABRIKANTDATA	ENH	ANT

				1401 - HJELPESNEKKE		

03	A	P-3-R	2530-99-805-4368	STEERING RELAY, ASSY; ASSY 562874 (U1030)	EA	0001
03	B	P-3-R	2530-99-827-5442	STEERING RELAY; NRC1269 (U1030)	EA	0001
03	1	X-5		HOUSING BEARING; 543972 (J1030)	EA	0001
03	2	P-3-F	5305-25-109-1619	SKRUE, SEKSKANT; 5/16 24NF-2X89, STÅL 8.8 255232 (U1030)	EA	0002
03	3	P-3-F	5310-25-102-3031	SKIVE, FJÆR; M8 GHF332 (J1030)	EA	0002
03	4	P-3-F	5310-25-102-1336	MUTTER, SEKSKANT; GHF201 (U1030)	EA	0002
03	5	P-3-F	2530-99-849-9466	FLANGEXSTEERING RE-; 217694 (U1030)	EA	0001
03	6	P-3-F	5330-99-849-9494	PAKNING; 90624436 (U1030)	EA	0002
03	7	P-3-F	2530-99-849-9493	HOLDER, TETNINGSRING; 230294 (U1030)	EA	0002
03	8	P-2-F	5330-99-801-5309	TETNINGSRING, INNKAP; 213340 (J1030)	EA	0002
03	9	P-3-F	5305-25-103-0947	SKRUE, SEKSKANT; 1/4 28NF-2X16, STÅL 8.8 255206 (U1030)	EA	0004
03	10	P-3-F	5310-25-102-3030	SKIVE, FJÆR; SPLITT, STÅL, FOR SKRUE M6 GHF331 (U1030)	EA	0012
03	11	P-3-F	5306-99-874-1917	SKRUE, SEKSKANT; 1/4 26BSFX15, STÅL 544337 (U1030)	EA	0004
03	12	P-3-F	2530-99-874-0253	ARM, OVERFØRING; 535286 (U1030)	EA	0001
03	13	P-3-F	5305-25-103-0992	SKRUE, SEKSKANT; 7/16 20NF-2X57, STÅL 8.8 256455 (U1030)	EA	0002
03	14	P-3-F	5310-25-102-1486	MUTTER, SELVLÅSENDE, ; 7/16 20UNF, S, 8.8, VV 11/16, H 14 GHF224 (J1030)	EA	0002
03	15	P-3-F	2530-99-874-0254	LAGERSKÅL; 537877 (U1030)	EA	0004
03	16	P-3-F	5365-99-849-9499	AVSTANDSRING; 230760 (U1030)	EA	0002

1401--03

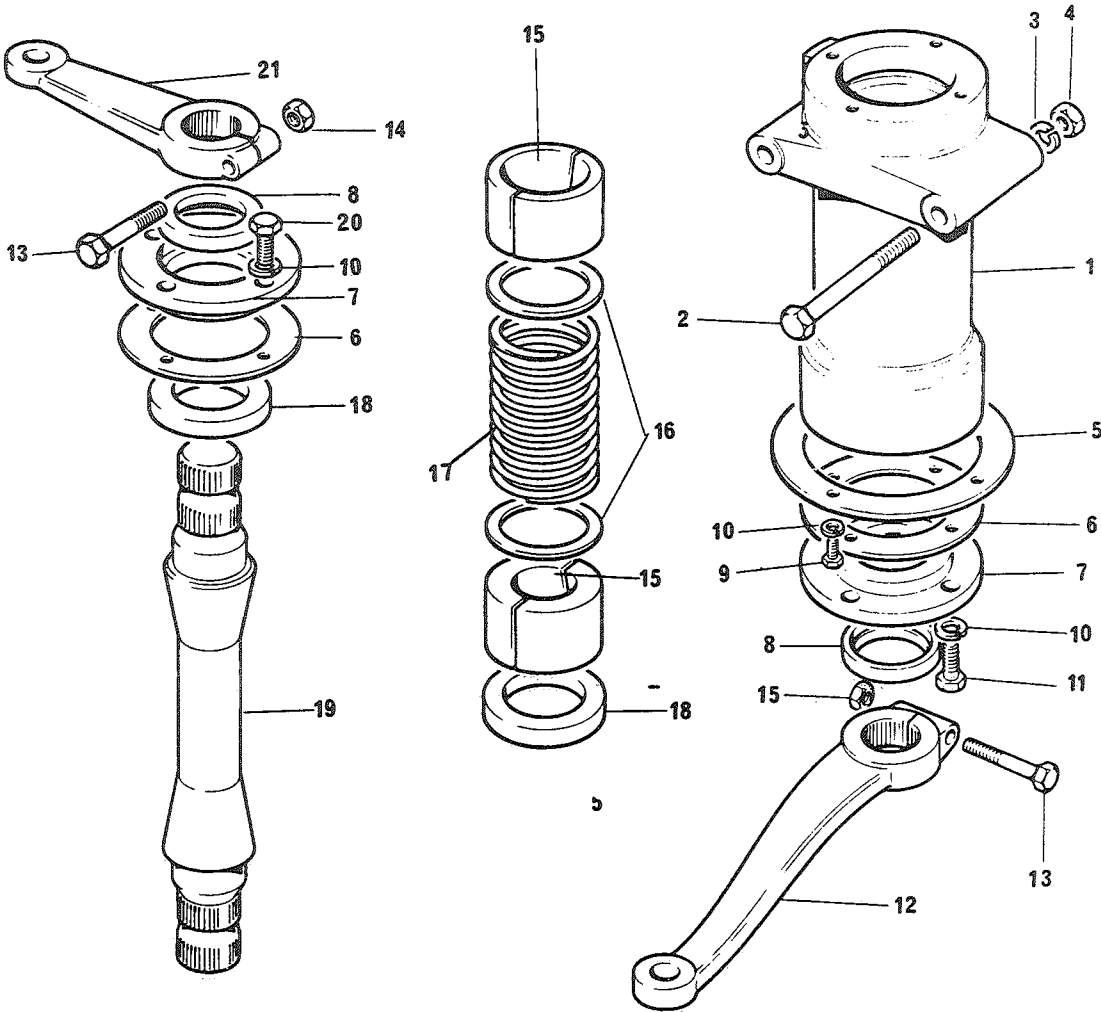

FIGNR	PDSNR	K-V-F	NATO-KATALOGNR	ARTIKKELNAVN-TEKNISKE DATA/FABRIKANTDATA	ENH	ANT
03	17	P-3-F	2530-99-849-9498	FJÆR, SKRUE, TRYKK; 230759 (U1030)	EA	0001
03	18	P-3-F	5310-99-849-9553	SKIVE, UNDERLAG; BRONSE, FOR 1 1/8, YD 46, T 4.6 241388 (U1030)	EA	0002
03	19	P-3-F	2530-99-805-4369	AKSEL, AVTRAPPET; 562875 (U1030)	EA	0001
03	20	P-3-F	5306-99-874-1917	SKRUE, SEKSKANT; 1/4 26BSFX15, STÅL 544337 (U1030)	EA	0004
03	21	P-3-F	2530-99-845-0145	ARM, OVERFØRING; 531040 (U1030)	EA	0001

1401-04

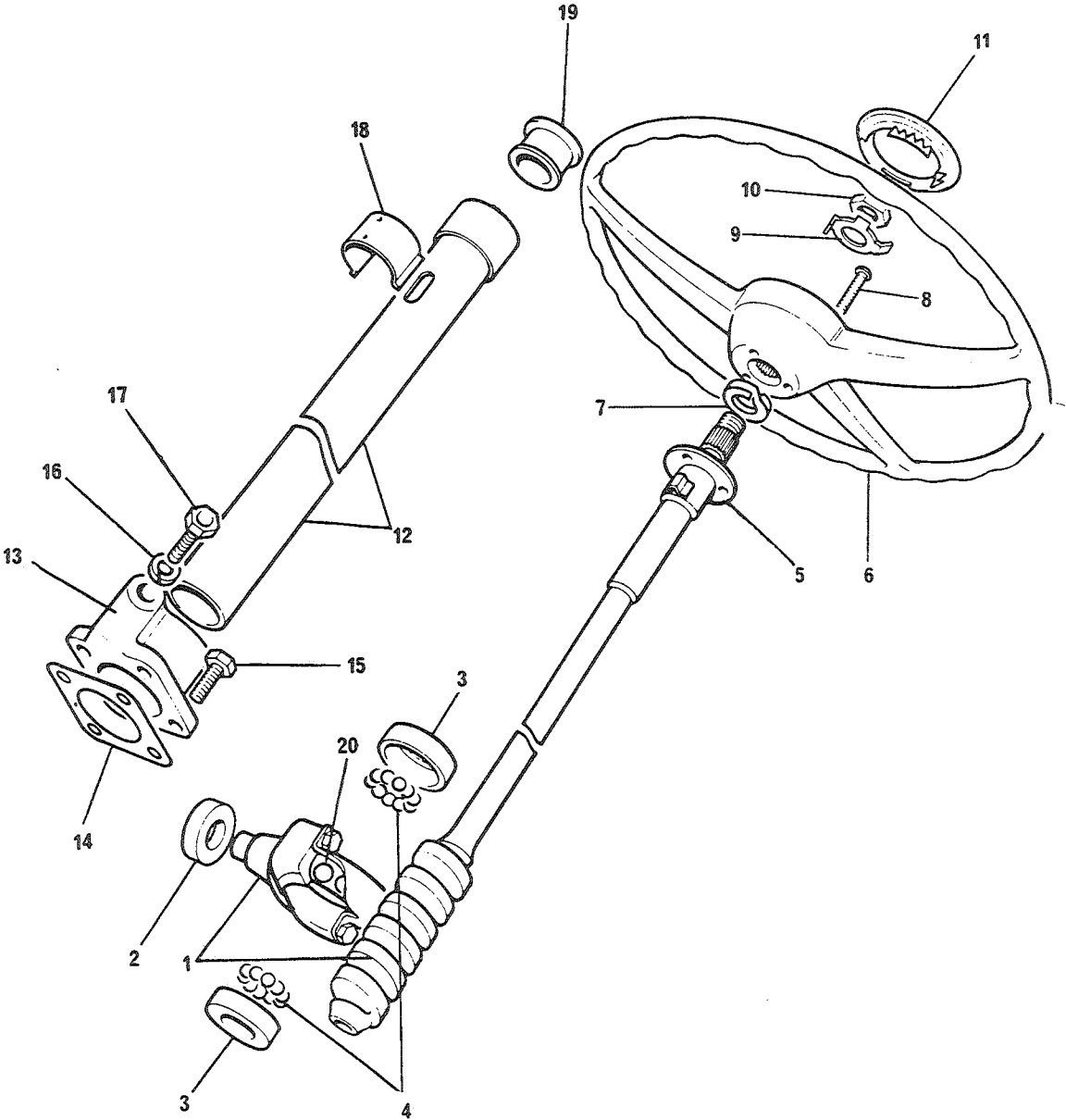

FIGNR	POSNR	<-V-F	NATO-KATALOGNR	ARTIKKELNAVN-TEKNISKE DATA/FABRIKANTDATA	ENH	ANT

				1401 - RATTSTAMME		

04	1	P-4-R	2530-99-824-8225	SHAFT, STEERING GEA-; RTC561 (U1030)	EA	0001
04	2	P-4-F	3120-99-833-7911	BEARING, SLEEVE?; 261869 (U1030)	EA	0001
04	3	P-4-F	3110-99-805-4379	RING, BEARING, DJTE; 271384 (U1030)	EA	0002
04	4	P-4-F	3110-99-950-0570	BALL, BEARING?4820 4; 260823 (U1030)	EA	0020
04	5	P-4-F	2530-99-824-8227	STRIKER, DIRECTION, A; ASSY 589553 (U1030)	EA	0001
04	6	P-4-F	2530-99-802-2007	RATT; 551985 (U1030)	EA	0001
04	7	P-2-F	5310-99-802-2009	SKIVE, FJÆR, TRYKK; STÅL, FOR SKRUE M 22, YD 31, T 1.6 551984 (U1030)	EA	0001
04	8	P-4-F	5305-25-103-2920	SKRUE, SPOR; NR10 32NFX22, S, 5.8, PAN HODE 78654 (U1030)	EA	0002
04	9	P-2-F	5310-99-137-6753	SKIVE, SIKRING; NRC5385 (U1030)	EA	0001
04	10	P-2-F	5310-99-127-5228	MUTTER, SEKSKANT; 11/16 28JNS, S, 8.8, NV 1, H 9 MM 552804 (U1030)	EA	0001
04	11	P-2-F	2530-99-820-0112	INSERT, STEERING WH-; INSERT CAP 560990 (U1030)	EA	0001
04	12	P-4-F	2530-99-824-8228	COLUMN, STEERING GE-; 594505 (U1030)	EA	0001
04	13	P-4-F	2530-99-824-8229	HOUSING, TUBE; 607971 (U1030)	EA	0001
04	14	P-4-F	5330-99-819-2619	PAKNING; 90507973 (U1030)	EA	0001
04	15	P-4-F	2530-99-824-8720	BOLT, END PLATE; 607992 (U1030)	EA	0004
04	16	P-4-F	5310-25-102-3031	SKIVE, FJÆR; M8 GHF332 (U1030)	EA	0001
04	17	P-4-F	5305-25-101-8123	SKRUE, SEKSKANT; 5/16 18NCX51, STÅL 8.8 607972 (U1030)	EA	0001
04	18	P-4-F	2530-99-824-8230	SHIELD, DUST; 577472 (U1030)	EA	0001

PDF compression, OCR, web optimization using a watermarked evaluation copy of CVISION PDFCompressor

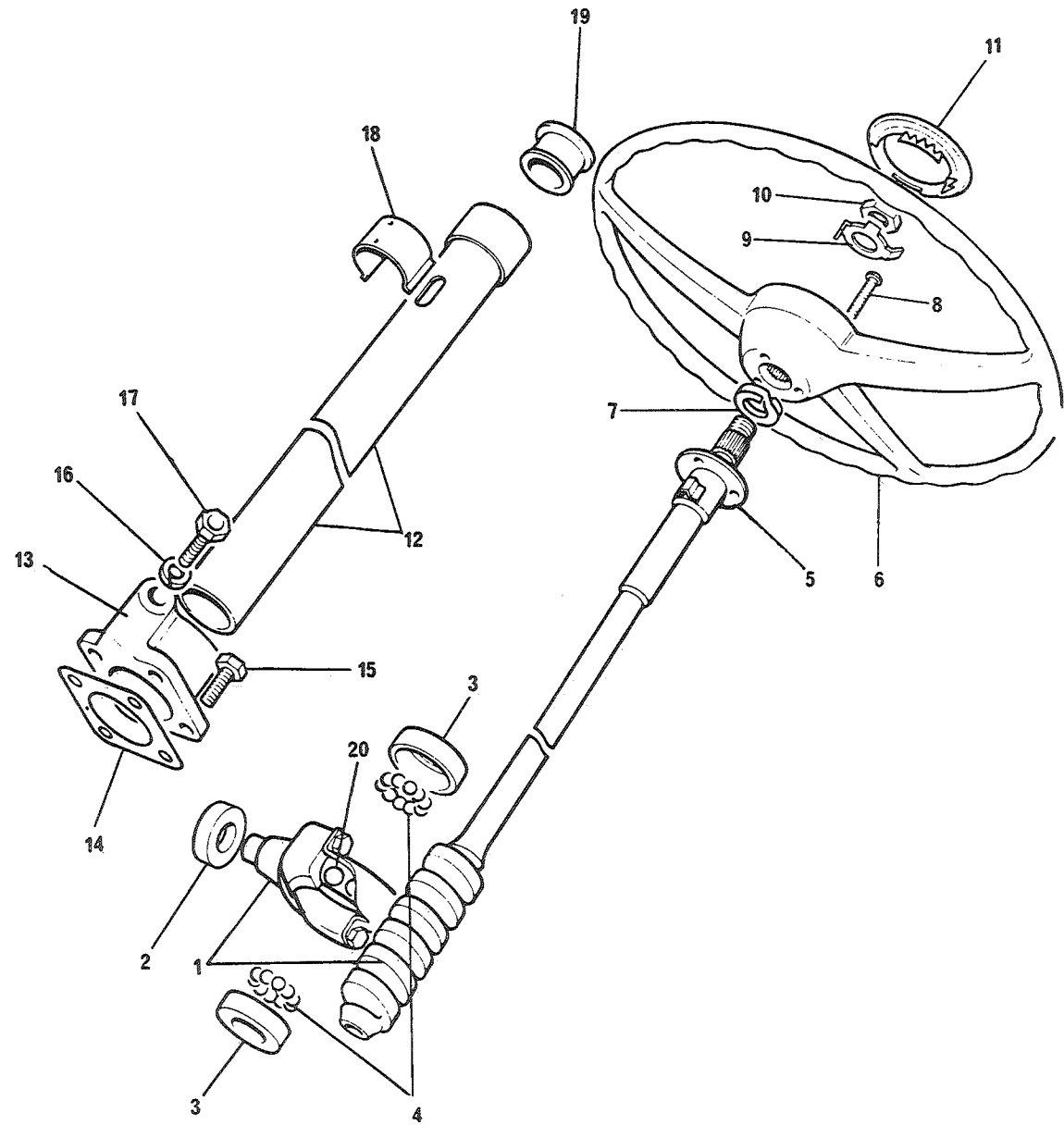

FIGNR	POSNR	K-V-F	NATO-KATALOGNR	ARTIKKELNAVN-TEKNISKE DATA/FABRIKANTDATA	ENH	ANT
04	19	P-2-F	2530-99-805-8615	BEARING BALL,STEER-; RTC324 (J1030)	EA	0001
04	20	P-3-F	3110-99-950-0573	KULE,LAGER; 1643 (U1030)	EA	0012

1401-05

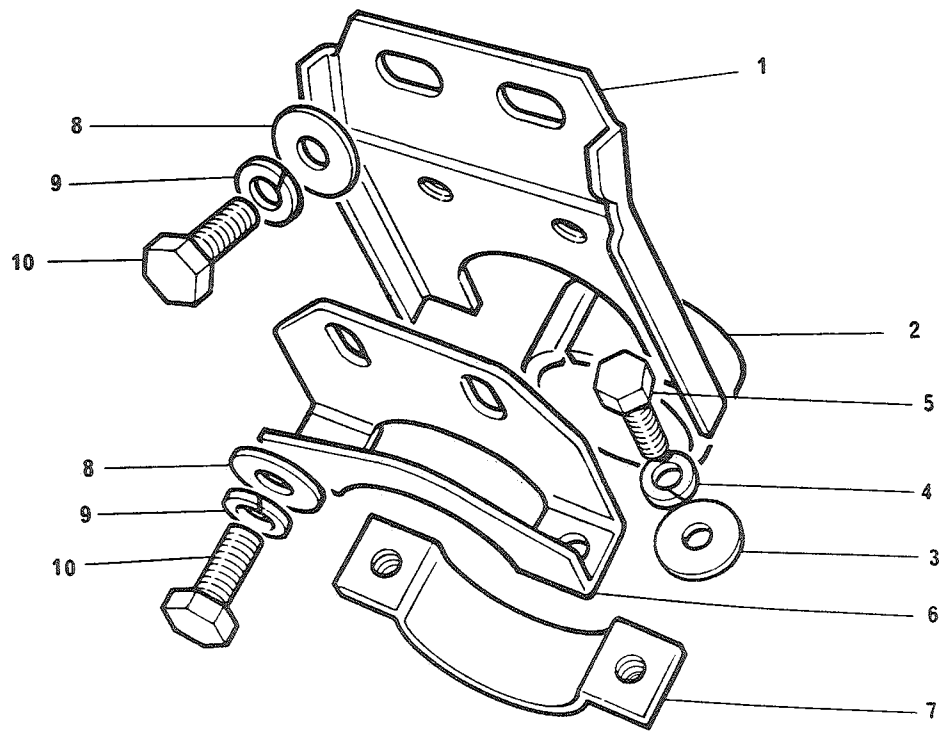

FIGNR	POSNR	K-V-F	NATO-KATALOGNR	ARTIKKELNAVN-TEKNISKE DATA/FABRIKANTDATA	ENH	ANT

				1401 - STØTTEBRAKETT OG KLAMMER FOR RATTSTAMME		

05	1	P-3-F	2540-99-824-8006	BRACKET, STEERING C-; 346713 (U1030)	EA	0001
05	2	P-3-F	5330-99-805-4367	RUBBER STRIP 24820 M; 348747 (U1030)	EA	0001
05	3	P-3-F	5310-99-120-0866	SKIVE, UNDERLAG; STÅL, FOR SKRUE 1/4, YD 14, T 1.4 RTC617 (U1030)	EA	0002
05	4	P-3-F	5310-25-102-3030	SKIVE, FJÆR; SPLITT, STÅL, FOR SKRUE M6 GHF331 (U1030)	EA	0002
05	5	P-3-F	5305-25-103-0949	SKRUE, SEKSKANT; 1/4 28NF-2X22, STÅL 8.8 255208 (U1030)	EA	0002
05	6	P-3-F	2540-99-824-8007	BRACKET, SUPPORT, ST-; 346722 (U1030)	EA	0001
05	7	P-3-F	5340-99-824-8008	BRACKET; 346715 (U1030)	EA	0001
05	8	P-3-F	5310-25-102-4058	SKIVE, UNDERLAG; 3830 (U1030)	EA	0004
05	9	P-3-F	5310-25-102-3031	SKIVE, FJÆR; M8 GHF332 (U1030)	EA	0004
05	10	P-3-F	5305-25-101-9233	SKRUE, SEKSKANT; 5/16 24NX-2X19, STÅL 8.8 GHF120 (U1030)	EA	0004

1401-06

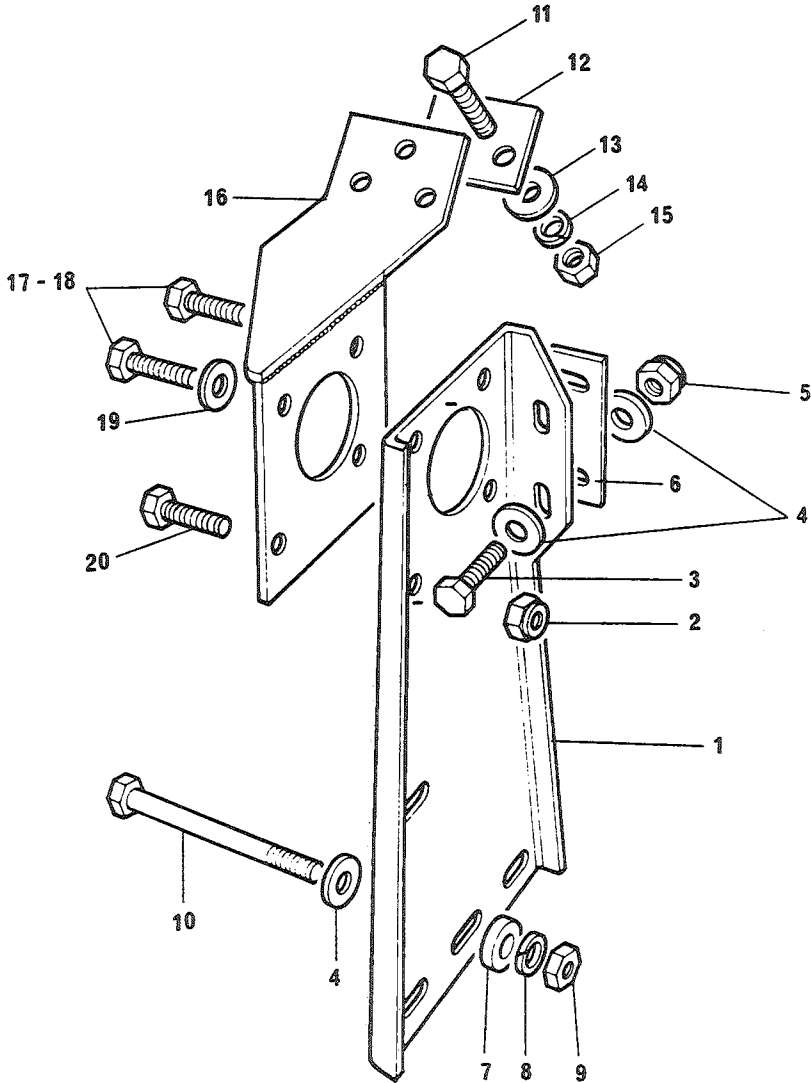

FIGNR	POSNR	K-V-F	NATO-KATALOGNR	ARTIKKELNAVN-TEKNISKE DATA/FABRIKANTDATA	ENH	ANT
				1401 - RATTSTAMMEFESTER		
06	1	P-3-F	2540-99-824-8009	BRACKET, STEERING B-; 592985 (U1030)	EA	0001
06	2	P-3-F	5310-25-102-1486	MUTTER, SELVLÅSENDE, ;7/16 20UNF, S, 8.8, NV 11/16, H 14 GHF224 (J1030)	EA	0002
06	3	P-3-F	5305-25-103-0959	SKRUE, SEKSKANT; 5/16 24NF-2X22, STÅL 8.8 255227 (J1030)	EA	0004
06	4	P-3-F	5310-25-102-4058	SKIVE, UNDERLAG; 3830 (U1030)	EA	0016
06	5	P-3-F	5310-25-102-8403	MUTTER, SELVLÅSENDE, ; GHF242 (J1030)	EA	0004
06	6	P-3-F	5335-99-824-2732	PACKING; 569522 (U1030)	EA	0005
06	7	P-3-F	5310-99-941-8577	SKIVE, UNDERLAG; STÅL, FOR SKRUE 5/16, YD 19, T 2.0 3898 (U1030)	EA	0006
06	8	P-3-F	5310-25-102-3031	SKIVE, FJÆR; M8 GHF332 (U1030)	EA	0006
06	9	P-3-F	5310-25-102-1336	MUTTER, SEKSKANT; GHF201 (J1030)	EA	0006
06	10	P-3-F	5305-25-116-5173	SKRUE, SEKSKANT; 5/16 24NF-2X41, STÅL 8.8 256223 (J1030)	EA	0006
06	11	P-3-F	5305-25-103-0950	SKRUE, SEKSKANT; 1/4 28NF-2X25, STÅL 8.8 GALV GHF101 (U1030)	EA	0003
06	12	P-3-F	2530-99-873-9368	PACKING PIECE; 504275 (J1030)	EA	0001
06	13	P-3-F	5310-99-120-7136	SKIVE, UNDERLAG; 3831 (U1030)	EA	0003
06	14	P-3-F	5310-25-102-3030	SKIVE, FJÆR; SPLITT, STÅL, FOR SKRUE M6 GHF331 (J1030)	EA	0003
06	15	P-3-F	5310-25-102-6815	MUTTER, SEKSKANT; 1/4 IN 28JNF NH604061 (U1030)	EA	0003
06	16	P-3-F	2540-99-824-8010	BRACKET, STEERING B-; 577262 (J1030)	EA	0001
06	17	P-3-F	5305-25-103-1278	SKRUE, SEKSKANT; 7/16 14NC-2X19, STÅL 8.8 577271 (U1030)	EA	0001
06	18	P-3-F	5305-99-137-6755	SCREW, SELF-LOCKING-; 577272 (J1030)	EA	0001

1401-06

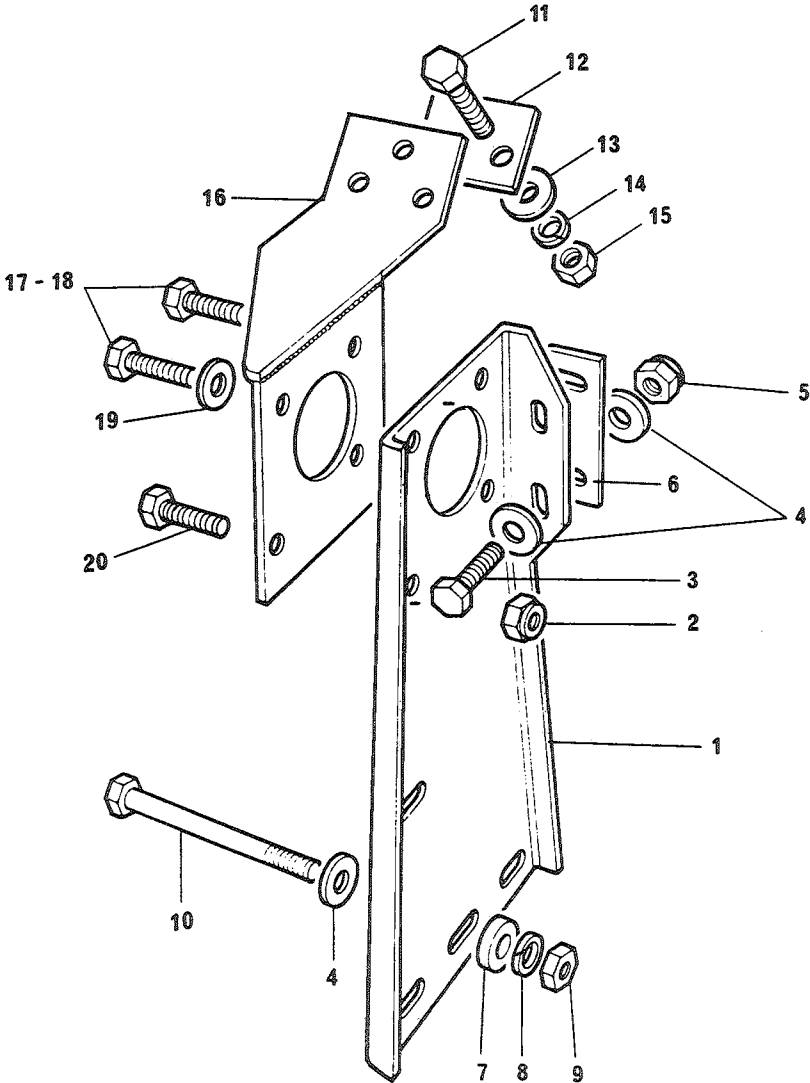

FIGNR	POSNR	K-V-F	NATO-KATALOGNR	ARTIKKELNAVN-TEKNISKE DATA/FABRIKANTDATA	ENH	ANT
06	19	P-3-F	5310-99-941-8636	SKIVE, UNDERLAG; STÅL, FOR SKRUE 7/16, YD 22, T 2.3 RTC505 (J1030)	EA	0004
06	20	P-3-F	5305-25-103-0989	SKRUE, SEKSKANT; 7/16 20NF-2X38, STÅL 8.8 255070 (U1030)	EA	0002

GRUPPE 15	RAMME	Fig nr
1501	Ramme, fremre del	01
1501	Ramme, bakre del	02
1501	Slepekrok	03
1501	Reservehjulsholder	04

1501-01

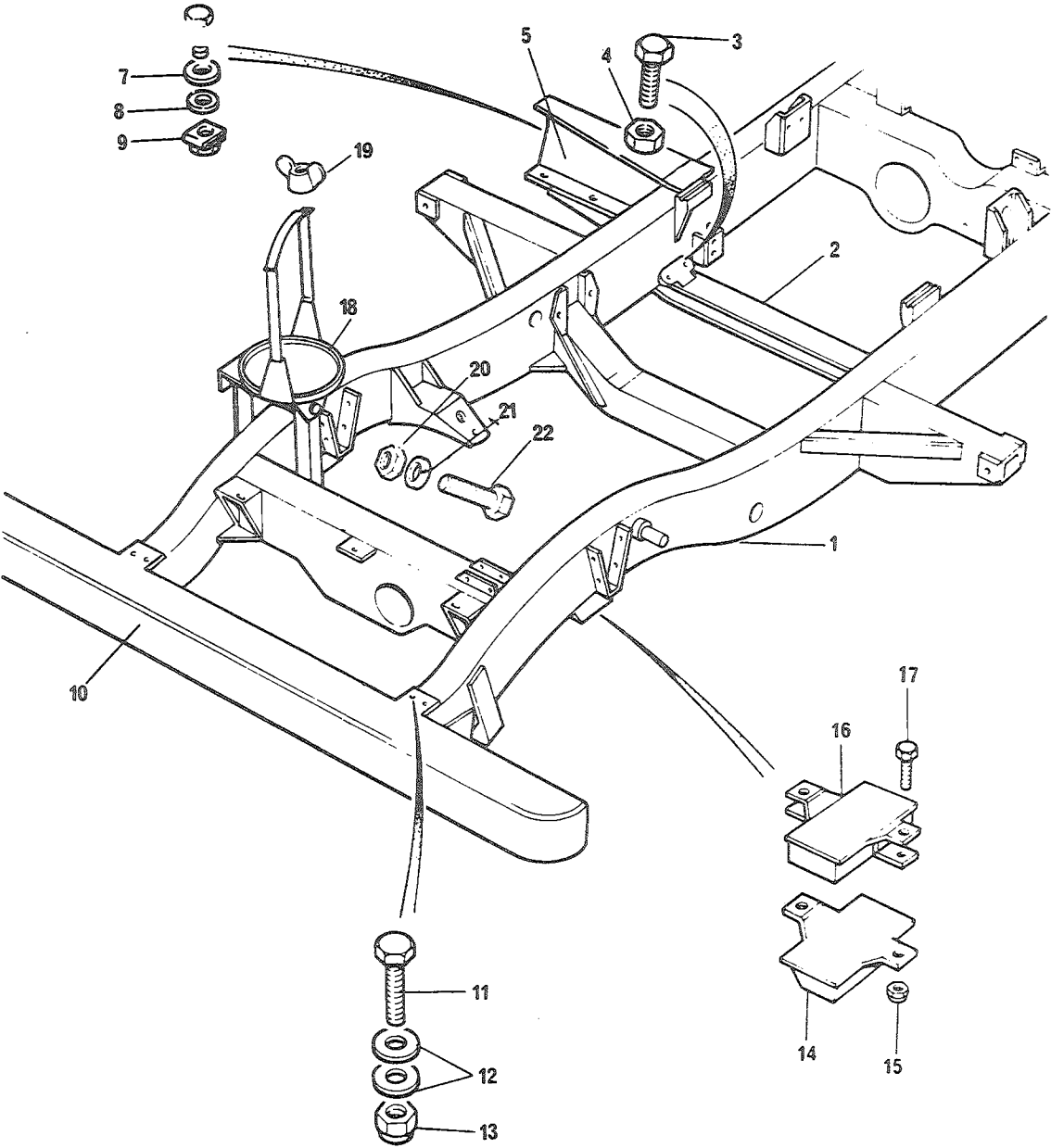

FIGNR	POSNR	K-V-F	NATO-KATALOGNR	ARTIKKELNAVN-TEKNISKE DATA/FABRIKANTDATA	ENH	ANT
				1501 - RAMME, FREMRE DEL		
01	1	P-3-R	2510-25-133-5616	CHASSIS FRAME; NRC222 (J1030)	EA	0001
01	2	X-5		NO.4 CROSS MEMBER; 543424 (J1030)	EA	0001
01	3	P-2-F	5305-25-103-0982	SKRUE, SEKSKANT; 3/8 24NF-2X89, STÅL 8.8 256051 (J1030)	EA	0004
01	4	P-2-F	5310-25-102-2200	MUTTER, SELVLÅSENDE, ; 3/8 24JNF, S, 8.8, NV 9/16, H 12 MM 257405 (U1030)	EA	0004
01	5	X-5		OUTRIGGER FOR FJEL; 624042 (U1030)	EA	0001
01	6	P-2-F	5305-25-103-0959	SKRUE, SEKSKANT; 5/16 24NF-2X22, STÅL 8.8 255227 (J1030)	EA	0005
01	7	P-2-F	5310-99-137-9217	SKIVE, UNDERLAG; STÅL, FOR SKRUE 11/16, YD 32, T 1.5 2261 (U1030)	EA	0005
01	8	P-2-F	5310-25-102-3031	SKIVE, FJÆR; M8 GHF332 (J1030)	EA	0005
01	9	P-2-F	5310-99-845-0217	MUTTER, KLINK; 5/16 24NF, AL, DIA 10, L 17 MM 501224 (J1030)	EA	0005
01	10	P-2-F	2510-99-825-4000	SUPPORT, REGISTRATI-; 90577143 (U1030)	EA	0001
01	11	P-2-F	5305-25-116-1167	SKRUE, SEKSKANT; 3/8 24NF-2X102, STÅL 8.8 256254 (U1030)	EA	0004
01	12	P-2-F	5310-25-102-4059	SKIVE, UNDERLAG; 4094 (U1030)	EA	0008
01	13	P-2-F	5310-25-101-5734	MUTTER, SELVLÅSENDE, ; 3/8 24UNF, S, 8.8, NV 9/16, H 13 GHF223 (J1030)	EA	0004
01	14	P-2-F	2520-99-849-8065	STØTDEMPER, GJMMI; 241380 (J1030)	EA	0004
01	15	P-2-F	5310-25-102-1485	MUTTER, SELVLÅSENDE, ; GHF221 (J1030)	EA	0008
01	16	P-2-F	2530-99-845-0148	BUMP PADXFRONT AND-; 526608 (U1030)	EA	0004
01	17	P-2-F	5305-25-103-0948	SKRUE, SEKSKANT; 1/4 28NF-2X19, STÅL 8.8 255207 (U1030)	EA	0008
01	18	P-2-F	2540-99-825-4471	SUPPORT ASSEMBLY, A-; NRC1059 (U1030)	EA	0001

1501-01

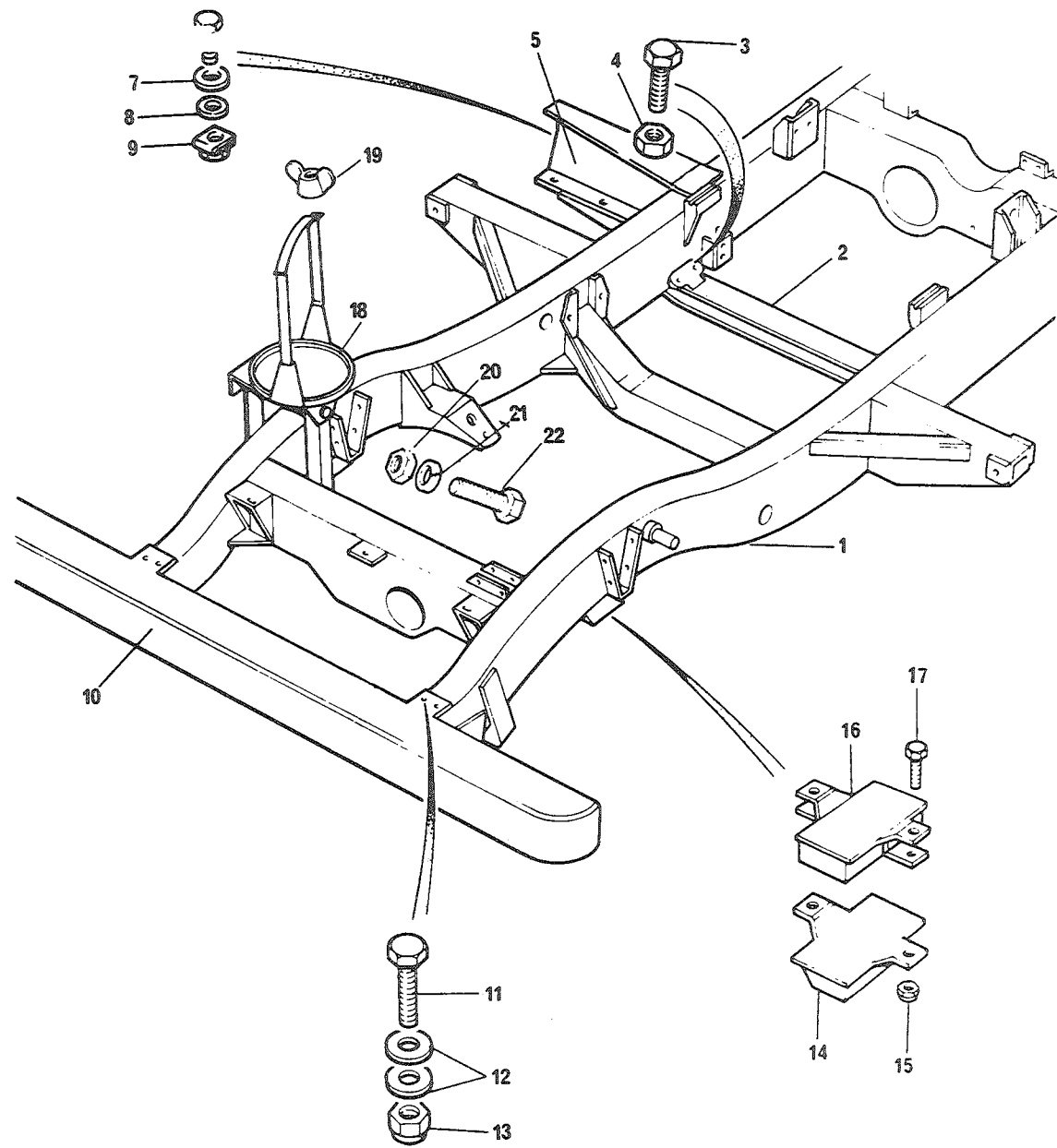

FIGNR	POSVR	K-V-F	NATO-KATALOGNR	ARTIKKELNAVN-TEKNISKE DATA/FABRIKANTDATA	ENH	ANT
01	19	P-2-F	5310-99-400-1149	MUTTER,VINGE;1/4 26BSF,MS,L 30,D 13,H 18 250431 (J1030)	EA	0001
01	20	P-2-F	5305-25-103-0947	SKRUE,SEKSKANT;1/4 28NF-2X16,STÅL 8.8 255206 (J1030)	EA	0003
01	21	P-2-F	5310-25-102-3030	SKIVE,FJÆR; GHF331 (J1030)	EA	0003
01	22	P-2-F	5310-25-102-6815	MUTTER,SEKSKANT;1/4IN 28JNF NH604061 (U1030)	EA	0003

1501-02

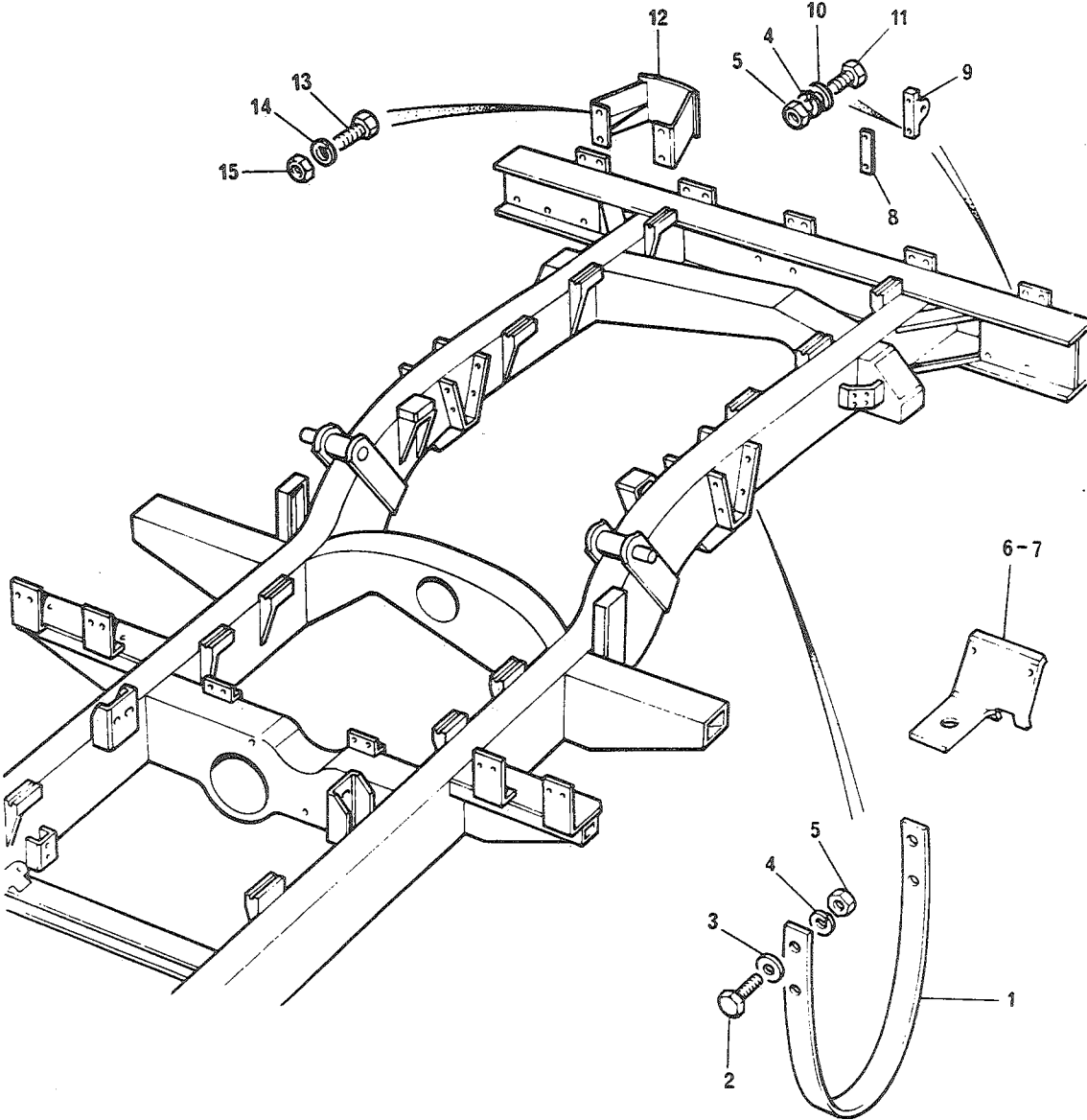

FIGNR	POSNR	K-V-F	NATO-KATALOGNR	ARTIKKELNAVN-TEKNISKE DATA/FABRIKANTDATA	ENH	ANT
				1501 - RAMME, BAKRE DEL		
02	1	P-2-F	2510-99-823-6808	STRAP, AXLE CHECK, V-; 598598 (U1030)	EA	0002
02	2	P-2-F	5305-25-103-0972	SKRUE, SEKSKANT; 3/8 24NF-2X25, STÅL 8.8 GHF105 (U1030)	EA	0008
02	3	P-2-F	5310-99-850-0851	SKIVE, UNDERLAG; STÅL, FOR 3/8, YD 32, T 2.4 2851 (U1030)	EA	0008
02	4	P-2-F	5310-25-102-3032	SKIVE, FJÆR; SPLITT, STÅL, FOR SKRUE 3/8 IN GHF333 (J1030)	EA	0012
02	5	P-2-F	5310-25-102-6817	MUTTER, SEKSKANT; 3/8 24NF, S, 8.8, NV 9/16, H 8.3 MM GHF202 (J1030)	EA	0012
02	6	P-3-F	2530-99-849-9569	PROTECTOR PLATEXRE-; NRC1366 (U1030)	EA	0001
02	7	P-3-F	2530-99-849-9570	PROTECTOR PLATEXRE-; NRC1365 (U1030)	EA	0001
02	8	P-3-F	5310-99-808-4889	PLATE, WASHER, PLAIN-; 552692 (U1030)	EA	0001
02	9	P-3-F	5365-99-824-1045	REAR LIFTING AND; 598867 (U1030)	EA	0002
02	10	P-2-F	5310-12-155-6893	SKIVE, UNDERLAG; STÅL, FOR SKRUE 7/16, YD 20, T 1.6 2208 (U1030)	EA	0004
02	11	P-2-F	5305-25-103-0982	SKRUE, SEKSKANT; 3/8 24NF-2X89, STÅL 8.8 256051 (U1030)	EA	0004
02	12	P-3-F	2540-99-808-4989	STØTFANGER, KJØRETØY; 568908 (U1030)	EA	0002
02	13	P-2-F	5305-25-103-0979	SKRUE, SEKSKANT; 3/8 24NF-2X70, STÅL 8.8 256248 (U1030)	EA	0008
02	14	P-2-F	5310-25-102-4059	SKIVE, UNDERLAG; 4094 (U1030)	EA	0008
02	15	P-2-F	5310-25-101-5734	MUTTER, SELVLÅS ENDE, 3/8 24UNF, S, 8.8, NV 9/16, H 13 GHF223 (J1030)	EA	0008

1501-03

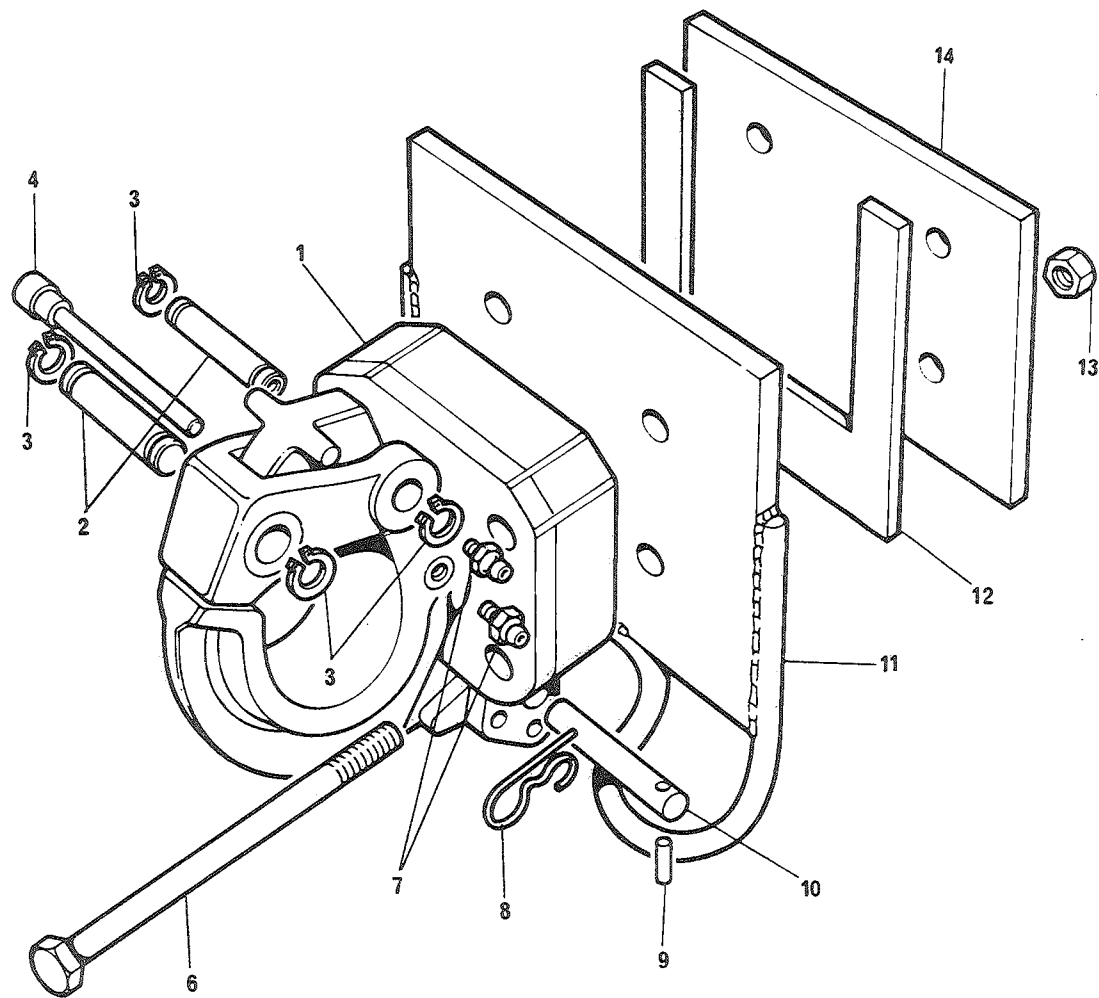

FIGNR	POSNR	K-V-F	NATO-KATALOGNR	ARTIKKELNAVN-TEKNISKE DATA/FABRIKANTDATA	ENH	ANT
				1501 - SLEPEKROK		
03	1	P-4-R	2540-99-825-6119	PROSSKROK; NRC2051 (U1030)	EA	0001
03	2	P-2-F	2540-99-803-8312	PIN; FV332176 (U0795)	EA	0002
03	3	P-2-F	5340-99-910-8192	CIRCLIP; FV332179 (U0795)	EA	0004
03	4	P-2-F	2540-99-808-8315	PIN ASSEMBLYXTOWIN-; FV337708 (U0795)	EA	0001
03	6	P-3-F	5305-25-120-0521	BOLT, MACHINE; 256296 (U1030)	EA	0004
03	7	P-2-F	4730-99-943-9382	NIPPLE; BS1486 NO 12 (U0795)	EA	0002
03	8	P-2-F	5315-99-808-8310	PINNE, LÅSE; FV308524 (U0795)	EA	0001
03	9	P-2-F	5315-99-942-3745	PINNE, RIFLET, UTEN H; FV332166 (U0795)	EA	0001
03	10	P-2-F	5315-99-808-8314	PINNE, SYLINDRISK, UT; FV332163 (U0795)	EA	0001
03	11	P-4-F	2540-99-825-3993	PLATE, TOWING; 624115 (U1030)	EA	0001
03	12	P-4-F	2510-99-845-0221	PACKING PIECE; 531448 (U1030)	EA	0001
03	13	P-3-F	5310-99-136-1518	NUT, PLAIN, HEXAGON; 254814 (U1030)	EA	0004
03	14	P-4-F	2510-99-845-0220	PACKING PIECE; 531447 (U1030)	EA	0001

1501-04

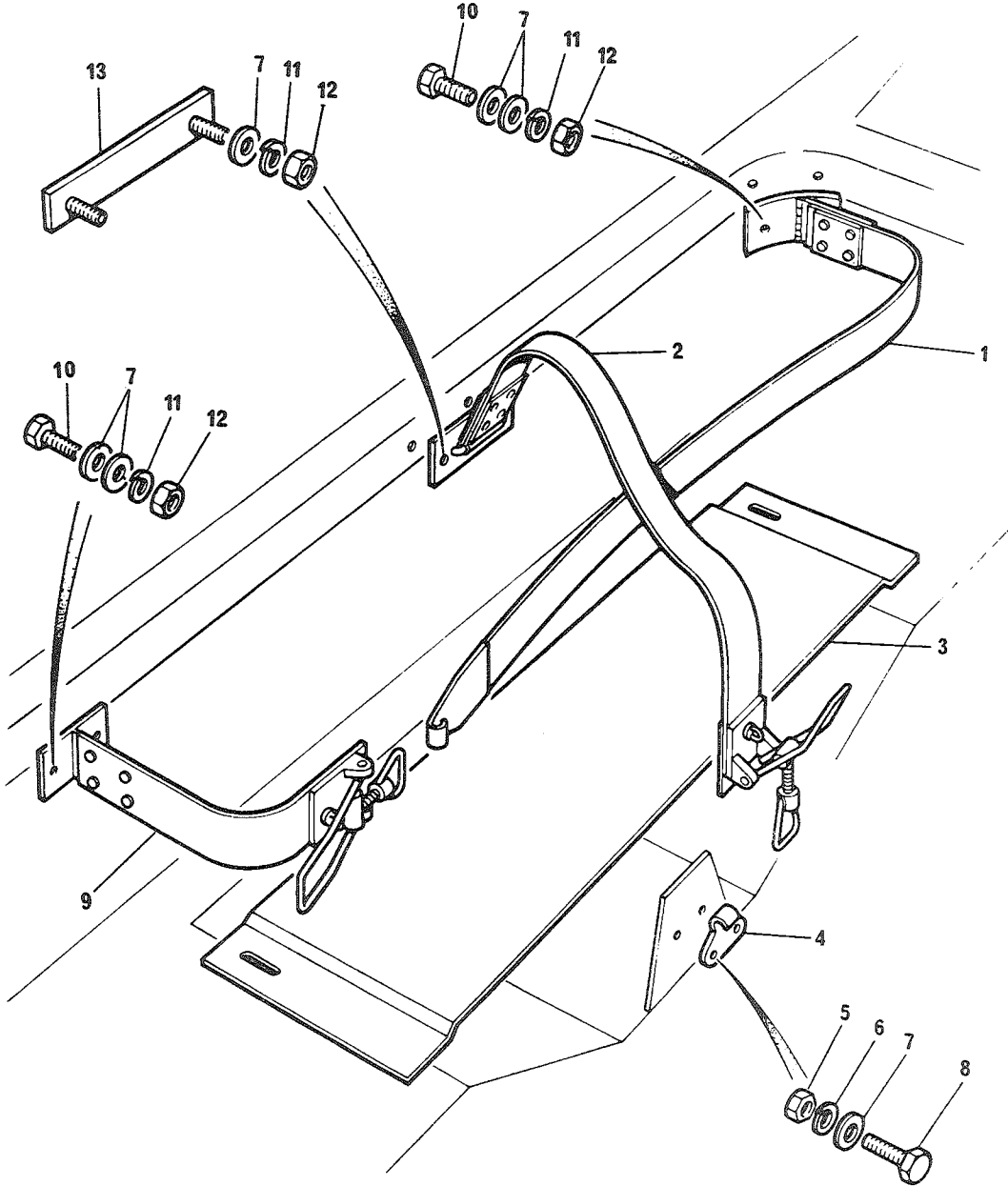

FIGNR	POSNR	K-V-F	NATO-KATALOGNR	ARTIKKELNAVN-TEKNISKE DATA/FABRIKANTDATA	ENH	ANT
				1501 - RESERVEHJULSHOLDER		
04	1	P-4-F	2540-99-825-0869	HOOK AND STRAP ASS-; MRC1214 (J1030)	EA	0001
04	2	P-4-F	2540-99-825-1020	REM,WEB; MRC1212 (J1030)	EA	0001
04	3	P-4-F	2590-99-825-0052	COVER,CARRIER,SPAR-; MRC1085 (U1030)	EA	0001
04	4	P-4-F	2590-99-825-1021	HOOK,SPARE WHEEL; MRC1217 (U1030)	EA	0001
04	5	P-4-F	5310-25-103-1418	MUTTER,SEKSKANT;M4X0.7,S,8.8,NV 7,H 3.2 MM M4FS5310-0077 (N0500)	EA	0002
04	6	P-4-F	5310-25-101-8218	SKIVE,FJÆR;SPLITT,STÅL,FOR SKRUE M4 3101 (U1030)	EA	0002
04	7	P-4-F	5310-25-102-4057	SKIVE,UNDERLAG;B6-4DIN125STGALZN8C RTC609 (U1030)	EA	0012
04	8	P-4-F	5305-25-103-9931	SKRUE,SEKSKANT;M4X0.7X12,STÅL 8.8 890511 (U1030)	EA	0002
04	9	P-4-F	2540-99-825-1022	HOOK AND STRAP ASS-; MRC1213 (J1030)	EA	0001
04	10	P-4-F	5305-25-103-9949	SKRUE,SEKSKANT;M6X1.0X16,STÅL 8.8 890077 (U1030)	EA	0004
04	11	P-4-F	5310-12-146-5036	SKIVE,FJÆR;SPLITT,STÅL,FOR SYLSKRUE M6 810005 (U1030)	EA	0004
04	12	P-4-F	5310-25-116-1071	MUTTER,SEKSKANT;NR 8 56NF,S,8.8,NV 7,H 3.2 MM M5FS5310-0077 (N0500)	EA	0004
04	13	P-4-F	2540-99-825-1023	PLATE,BOLT; MRC1215 (J1030)	EA	0001

GRUPPE 16	FJÆRING	Fig nr
1601	Forfjærer og støtdempere	01
1601	Bakfjærer og støtdempere	02

1601-01

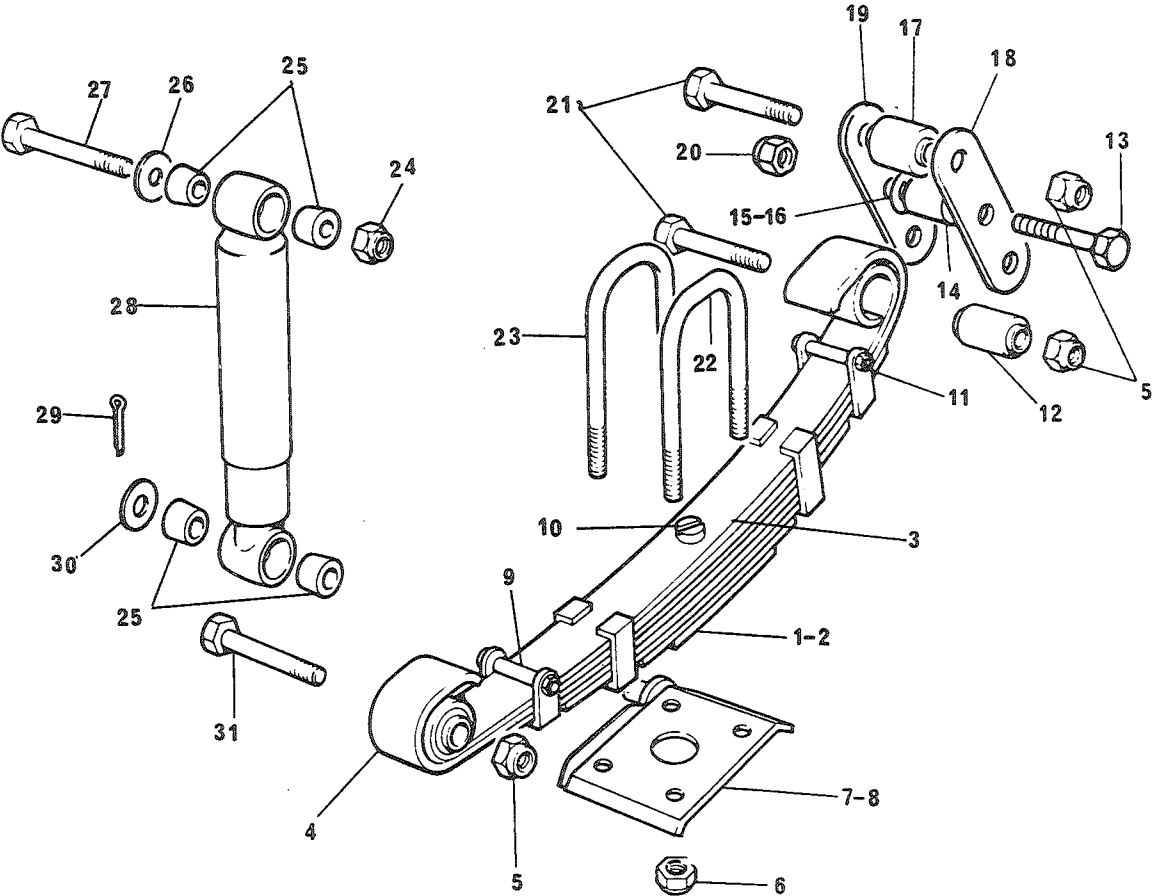

FIGNR	POSVR	K-V-F	NATO-KATALCGNR	ARTIKKELNAVN-TEKNISKE DATA/FABRIKANTDATA	ENH	ANT

				1601 - FORFJÆRER OG STØTDEMPERE		

01	1	P-3-R	2510-99-844-9762	SPRING ASSEMBLY;LEFT 275034 (U1030)	EA	0001
01	2	P-3-R	2510-99-850-1677	FJÆR,BLAD,FLERLAGS;HØYRE 265627 (U1030)	EA	0001
01	3	P-4-F	2510-99-850-1678	LEAF,MAIN,FRONT SP-; 243121 (U1030)	EA	0002
01	4	P-4-F	2510-99-850-1679	LEAF,FRONT SPRING; 243126 (U1030)	EA	0002
01	5	P-2-F	5310-25-102-1484	MUTTER,SELVLÅSENDE,;9/16 18UNF,S,8.8,NV 7/8,H 18 MM 252165 (U1030)	EA	0006
01	6	P-4-F	5310-99-120-0805	MUTTER,SELVLÅSENDE,;7/16 18BSF,S,NV 0.710,H 11 MM 251323 (U1030)	EA	0008
01	7A	P-4-F	2510-99-850-1688	PLATE,FRONT SPRING-;LEFT 264466 (U1030)	EA	0001
01	7B	P-4-F	2510-99-828-0486	PLATE,FJÆR;VENSTRE 624079 (U1030)	EA	0001
01	8A	P-4-F	2510-99-850-1689	PLATE,FRONT SPRING-;RIGHT 264467 (U1030)	EA	0001
01	8B	P-4-F	2510-99-829-2302	PLATE,FJÆR;HØYRE 624080 (U1030)	EA	0001
01	9	P-4-F	5306-99-941-9715	SKRUE,SEKSKANT;3/8 20BSFX89,STÅL 250551 (U1030)	EA	0002
01	10	P-4-F	5315-99-850-1680	DOWEL,FRONT SPRING-; 265451 (U1030)	EA	0002
01	11	P-4-F	5310-25-120-1652	MUTTER,SEKSKANT;3/8 20BSF,S,8.8,NV 0.598,H 7.8 2827 (U1030)	EA	0002
01	12	P-2-F	5340-99-874-1791	FESTE,ELASTISK; 548205 (U1030)	EA	0004
01	13	P-2-F	5305-25-116-5188	SKRUE,SEKSKANT;1/2 20NF-2X3X127,STÅL 8.8 256095 (U1030)	EA	0002
01	14	P-3-F	5365-99-844-9767	SPACER,SLEEVE?; 504211 (U1030)	EA	0001
01	15	P-3-F	5365-99-844-9768	SHIM;0,003 IN 504213 (U1030)	EA	0001
01	16	P-3-F	5365-99-844-9769	SHIM;0,005 IN 504214 (U1030)	EA	0001

1601-01

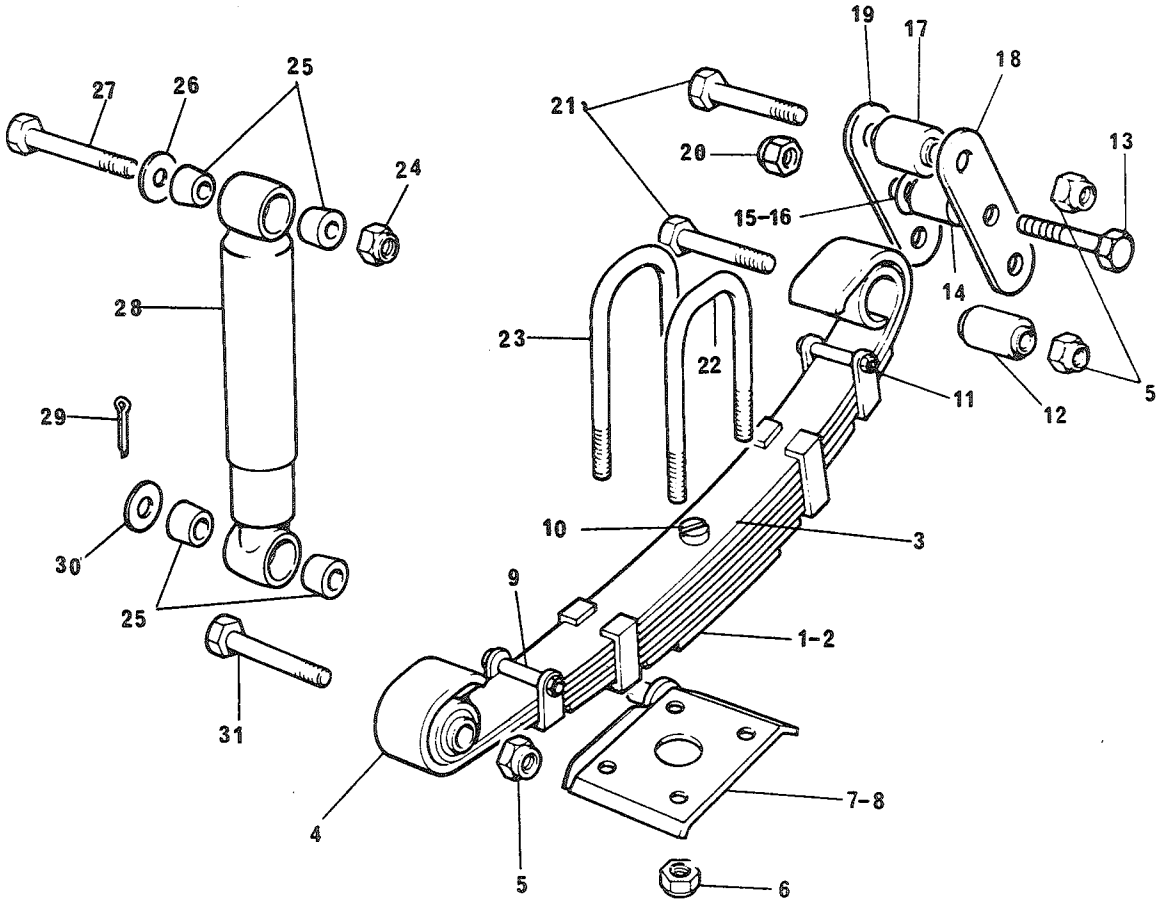

FIGNR	POSNR	K-V-F	NATO-KATALOGNR	ARTIKKELNAVN-TEKNISKE DATA/FABRIKANTDATA	ENH	ANT
01	17	P-3-F	5340-99-819-5186	FESTE, ELASTISK; 90577434 (U1030)	EA	0002
01	18	P-3-F	2510-99-819-1536	PLATE, SHACKLE, LEAF-; 90577718 (U1030)	EA	0001
01	19	P-3-F	2510-99-819-1535	PLATE, SHACKLE, LEAF-; 90577716 (U1030)	EA	0001
01	20	P-2-F	5310-25-101-4970	MUTTER, SELVLÅSENDE; 1/2 20UNF, S, 8.8, NV 3/4, H 16 MM 252164 (U1030)	EA	0002
01	21	P-2-F	5305-25-116-5357	SKRUE, SEKSKANT; 9/16 18NF-2X133, STÅL 8.8 537742 (U1030)	EA	0004
01	22	P-2-F	5306-99-873-8335	BOLT-U; 7/16 18BSF, L 171, B78, GJ L32, STÅL 543108 (U1030)	EA	0003
01	23	P-2-F	5306-99-806-8949	BOLT-U; 7/16 18BSF, L 191, B81, GJ L35, STÅL 569028 (U1030)	EA	0001
01	24	P-2-F	5310-25-102-1486	MUTTER, SELVLÅSENDE; 7/16 20UNF, S, 8.8, NV 11/16, H 14 GHF224 (J1030)	EA	0002
01	25	P-2-F	5340-99-809-1703	FORING, GUMMI; 552819 (U1030)	EA	0008
01	26	P-2-F	5310-99-849-9754	SKIVE, UNDERLAG; STÅL, FOR 7/16, YD 41, T 2.3 243022 (J1030)	EA	0002
01	27	P-2-F	5305-25-116-5356	SKRUE, SEKSKANT; 7/16 20NF-2X184, STÅL 8.8 253826 (U1030)	EA	0002
01	28	P-2-F	2540-99-802-5616	STØTDEMPE, DIREKTE; 508042 (U1030)	EA	0002
01	29	P-2-F	5315-25-106-4274	SPLINT, SAKSE; 4053 (U1030)	EA	0002
01	30	P-2-F	5310-99-849-9919	SKIVE, UNDERLAG; STÅL, FOR SKRUE 3/4, YD 41, T 3.2 264024 (J1030)	EA	0002
01	31	P-2-F	5305-25-109-1626	SKRUE, SEKSKANT; 9/16 18NF-2X114, STÅL 8.8 537741 (U1030)	EA	0002

1601-02

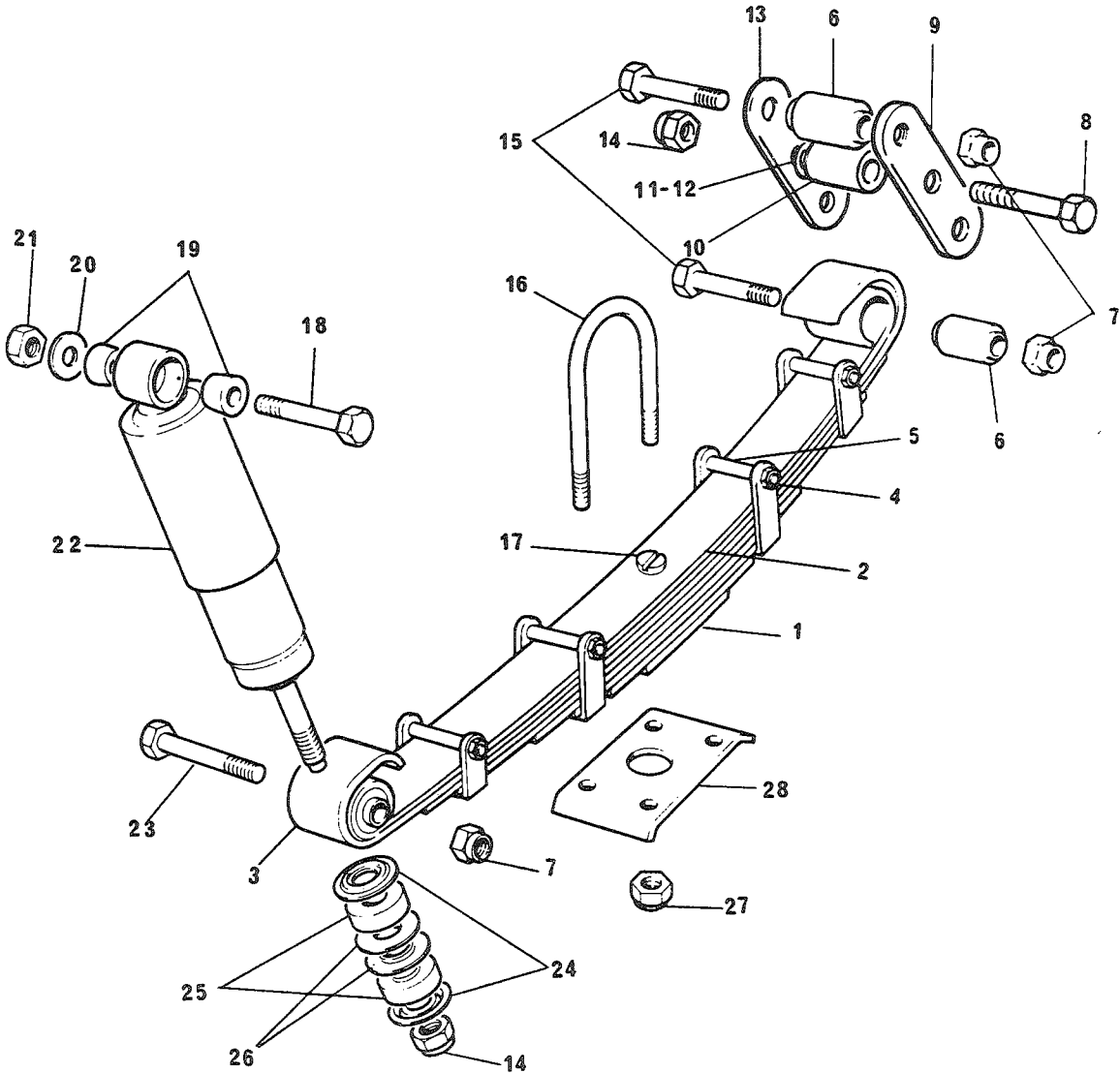

FIGNR	POSNR	K-V-F	NATO-KATALOGBNR	ARTIKKELNAVN-TEKNISKE DATA/FABRIKANTDATA	ENH	ANT
				1601 - BAKFJÆRER OG STØTDEMPERE		
02	1	P-3-R	2510-99-806-2519	FJÆR,BLAD,FLERLAGS; 535173 (U1030)	EA	0002
02	2	P-4-F	2510-99-824-7707	SPRING,LEAF; 537964 (U1030)	EA	0002
02	3	P-4-F	2510-99-825-1450	FJÆR,BLAD; 600310 (U1030)	EA	0002
02	4	P-4-F	5310-25-120-1652	MUTTER,SEKSKANT;3/8 20BSF,S,8.8,NV 0.598,H 7.8 2827 (U1030)	EA	0004
02	5	P-4-F	5306-99-941-9716	SKRUE,SEKSKANT;3/8 20BSFX89,STÅL 250551 (U1030)	EA	0004
02	6	P-3-F	5340-99-874-1791	FESTE,ELASTISK; 548205 (U1030)	EA	0006
02	7	P-2-F	5310-25-102-1484	MUTTER,SELVLÅSENDE,;9/16 18UNF,S,8.8,NV 7/8,H 18 MM 252165 (U1030)	EA	0006
02	8	P-2-F	5305-25-103-0820	SKRUE,SEKSKANT;1/2 20NF-2X114,STÅL 8.8 256093 (U1030)	EA	0002
02	9	P-4-F	2510-99-873-7853	PLATE,SHACKLE,OUTER; 537778 (U1030)	EA	0002
02	10	P-3-F	5365-99-844-9772	SPACER,SLEEVE?; 509218 (U1030)	EA	0002
02	11	P-3-F	5365-99-844-9768	SHIM;0,003 IN 504213 (U1030)	EA	0001
02	12	P-3-F	5365-99-844-9769	SHIM;0,005 IN 504214 (U1030)	EA	0001
02	13	P-4-F	2510-99-873-7851	PLATE,SHACKLE,INNER; 537734 (U1030)	EA	0002
02	14	P-2-F	5310-25-101-4970	MUTTER, SELVLÅSENDE;1/2 20UNF,S,8.8,NV 3/4,H 16 MM 252164 (U1030)	EA	0004
02	15	P-2-F	5306-99-873-8120	SKRUE,SEKSKANT;9/16 18NF-2X111,STÅL 8.8 537740 (U1030)	EA	0004
02	16	P-2-F	5306-99-137-6354	BOLT-U;M12X1.75,L 192,B 81,GJ L39,STÅL 592182 (U1030)	EA	0004
02	17	P-4-F	2510-99-850-1685	DOWEL,REAR SPRING,-; 501389 (U1030)	EA	0002
02	18	P-2-F	5305-25-116-5356	SKRUE,SEKSKANT;7/16 20NF-2X184,STÅL 8.8 253826 (U1030)	EA	0002

1601-02

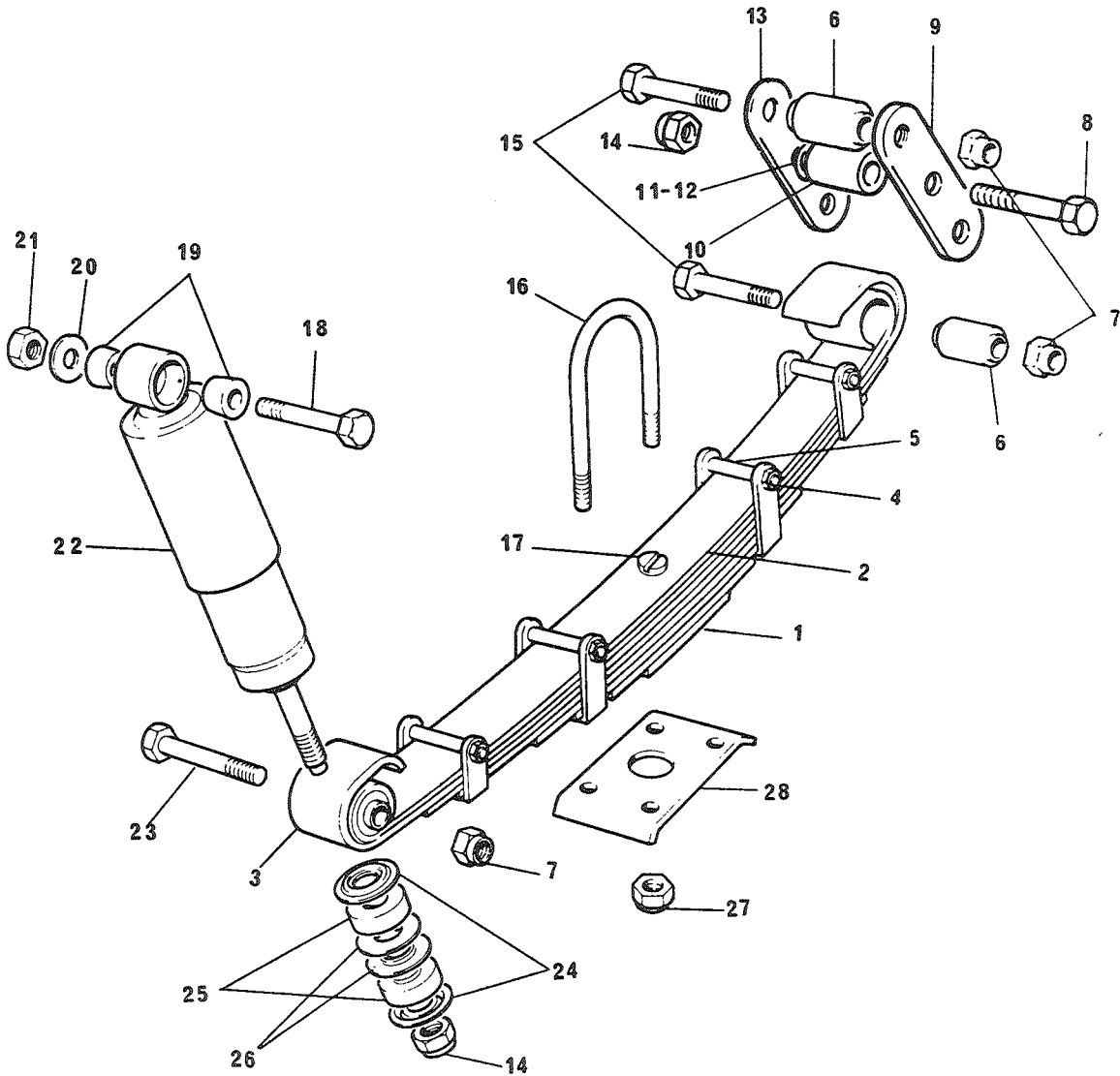

FIGNR	POSNR	K-V-F	NATO-KATALCGNR	ARTIKKELNAVN-TEKNISKE DATA/FABRIKANTDATA	ENH	ANT
02	19	P-2-F	5340-99-809-1703	FORING,GUMMI; 552819 (U1030)	EA	0004
02	20	P-2-F	5310-99-849-9754	SKIVE,UNDERLAG;STÅL,FØR 7/16,YD 41,T 2.3 243022 (U1030)	EA	0002
02	21	P-2-F	5310-25-102-1486	MUTTER,SELVLÅSENDE,;7/16 20UNF,S,8.8,NV 11/16,H 14 GHF224 (J1030)	EA	0002
02	22	P-2-F	2540-99-802-5617	STØTDEMPER,DIREKTE; 90508043 (U1030)	EA	0002
02	23	P-2-F	5305-25-109-1626	SKRUE,SEKSKANT;9/16 18NF-2X114,STÅL 8.8 537741 (U1030)	EA	0002
02	24	P-2-F	2540-99-800-3770	RETAINER,CUSHION; 500746 (U1030)	EA	0004
02	25	P-2-F	5340-99-800-7372	BUMPER,RUBBER; 552818 (U1030)	EA	0004
02	26	P-2-F	5310-99-844-9521	SKIVE,KRAGE;STÅL,ID 0.644,YD 48 508895 (U1030)	EA	0004
02	27	P-2-F	5310-25-114-4616	MUTTER,SELVLÅSENDE,;M12X1.75,S,8.8,NV 19,H 14,NYLON 810502 (U1030)	EA	0008
02	28	P-4-F	2510-99-824-3025	PLATE,LOCATING; 592179 (U1030)	EA	0002

GRUPPE 17	PANSER SKJERMER OG DEKSLER	Fig nr
1701	Panser	01
1701	Ytterskjerm, foran	02
1701	Innerskjerm og fester, foran	03
1701	Festebraketter, forskjerm	04

1701-01

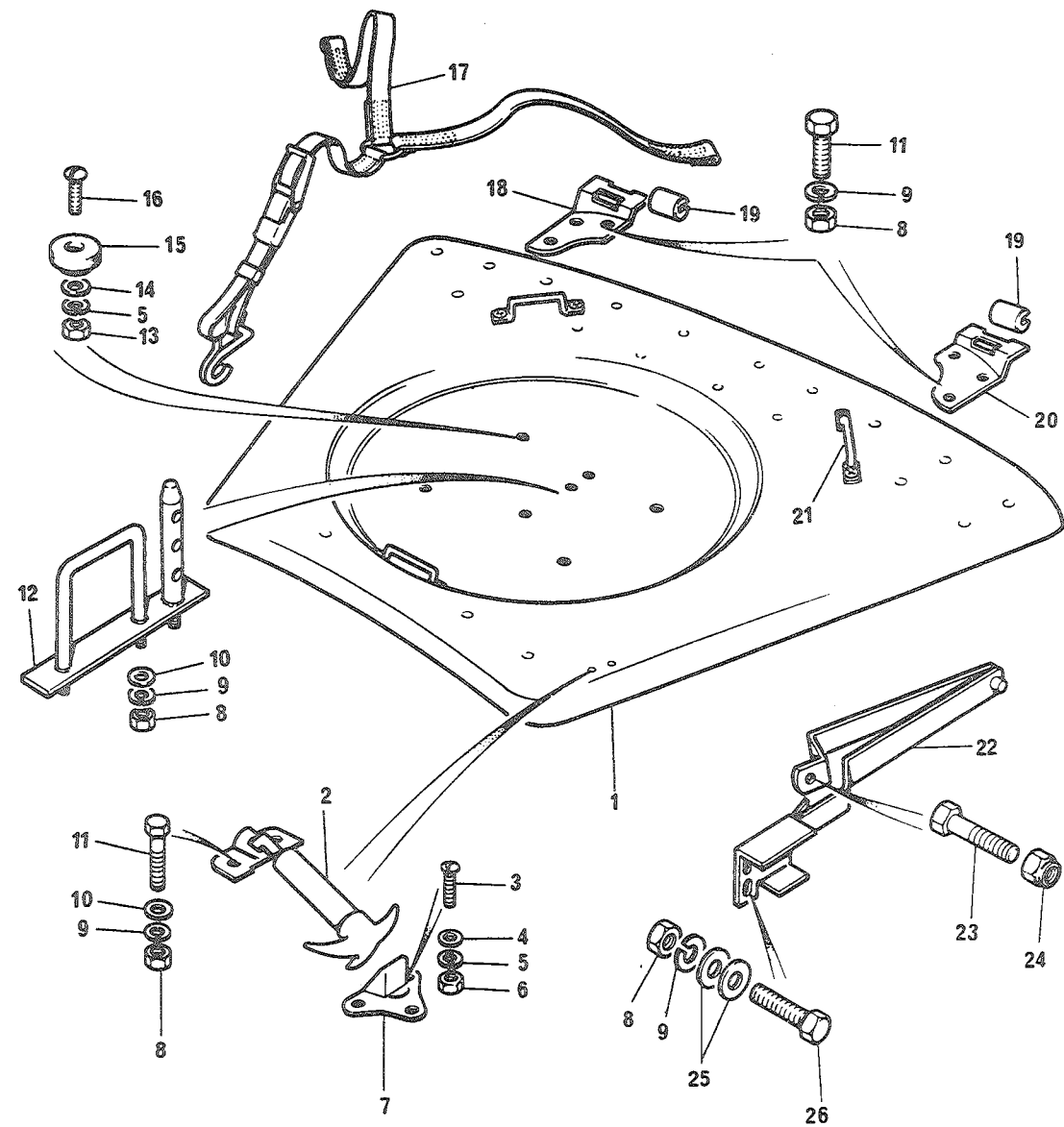

FIGNR	POSNR	K-V-F	NATO-KATALOGNR	ARTIKKELNAVN-TEKNISKE DATA/FABRIKANTDATA	ENH	ANT
				1701 - PANSER		
01	1	P-4-R	2510-99-822-1315	BONNET,VEHICULAR; 395484 (U1030)	EA	0001
01	2	P-3-F	2540-99-849-8124	STREKKLÅS; 300692 (U1030)	EA	0002
01	3	P-3-F	5305-25-103-2919	SKRUE,SPOR;NR10 32NFX19,S,5.8,PAN HODE 78384 (U1030)	EA	0006
01	4	P-3-F	5310-99-136-9513	SKIVE,UNDERLAG;STÅL,FOR SKRUE NR 10,YD 13,T 1.6 3851 (U1030)	EA	0006
01	5	P-3-F	5310-25-102-3028	SKIVE,FJÆR;SPLITT,STÅL,FOR SKRUE M5 WM702001 (U1030)	EA	0010
01	6	P-3-F	5310-25-109-3565	MUTTER,SEKSKANT;NR 2 0.81BA,S,8.8 NV 0.324,H 4,8 RTC608 (U1030)	EA	0006
01	7	P-3-F	5340-99-849-8125	STAPLE,BONNET FAST-; 300693 (U1030)	EA	0002
01	8	P-3-F	5310-25-102-6815	MUTTER,SEKSKANT; NH604061 (U1030)	EA	0015
01	9	P-3-F	5310-25-102-3030	SKIVE,FJÆR;SPLITT,STÅL,FOR SKRUE M6 GHF331 (U1030)	EA	0015
01	10	P-3-F	5310-99-134-1989	SKIVE,UNDERLAG;STÅL,FOR 1/4,YD 25,T 1.6 2215 (U1030)	EA	0007
01	11	P-3-F	5305-25-103-0947	SKRUE,SEKSKANT;1/4 28NF-2X16,STÅL 8.8 255206 (U1030)	EA	0010
01	12	P-3-F	2510-99-825-0057	STAPLE AND DOWEL,A-; 395125 (U1030)	EA	0001
01	13	P-3-F	5310-25-101-4140	MUTTER,SEKSKANT;NR 10 32NF,S,8.8,NV 3/8,H 3.2 257023 (U1030)	EA	0004
01	14	P-3-F	5310-99-844-9660	SKIVE,UNDERLAG;STÅL,FOR NR 10,YD 19,T 1.6 RTC615 (U1030)	EA	0004
01	15	P-3-F	2510-99-446-6196	SUPPORT; 336473 (U1030)	EA	0004
01	16	P-3-F	5305-25-103-2918	SKRUE,SPOR;NR10 32NFX16,S,5.8,PAN HODE 78291 (U1030)	EA	0004
01	17	P-3-F	5340-99-824-3037	STRAP FOR SPARE WHE; 395129 (U1030)	EA	0001
01	18	P-3-F	2510-99-825-0058	LEAF,HINGE,BONNET; 346853 (U1030)	EA	0001

1701-01

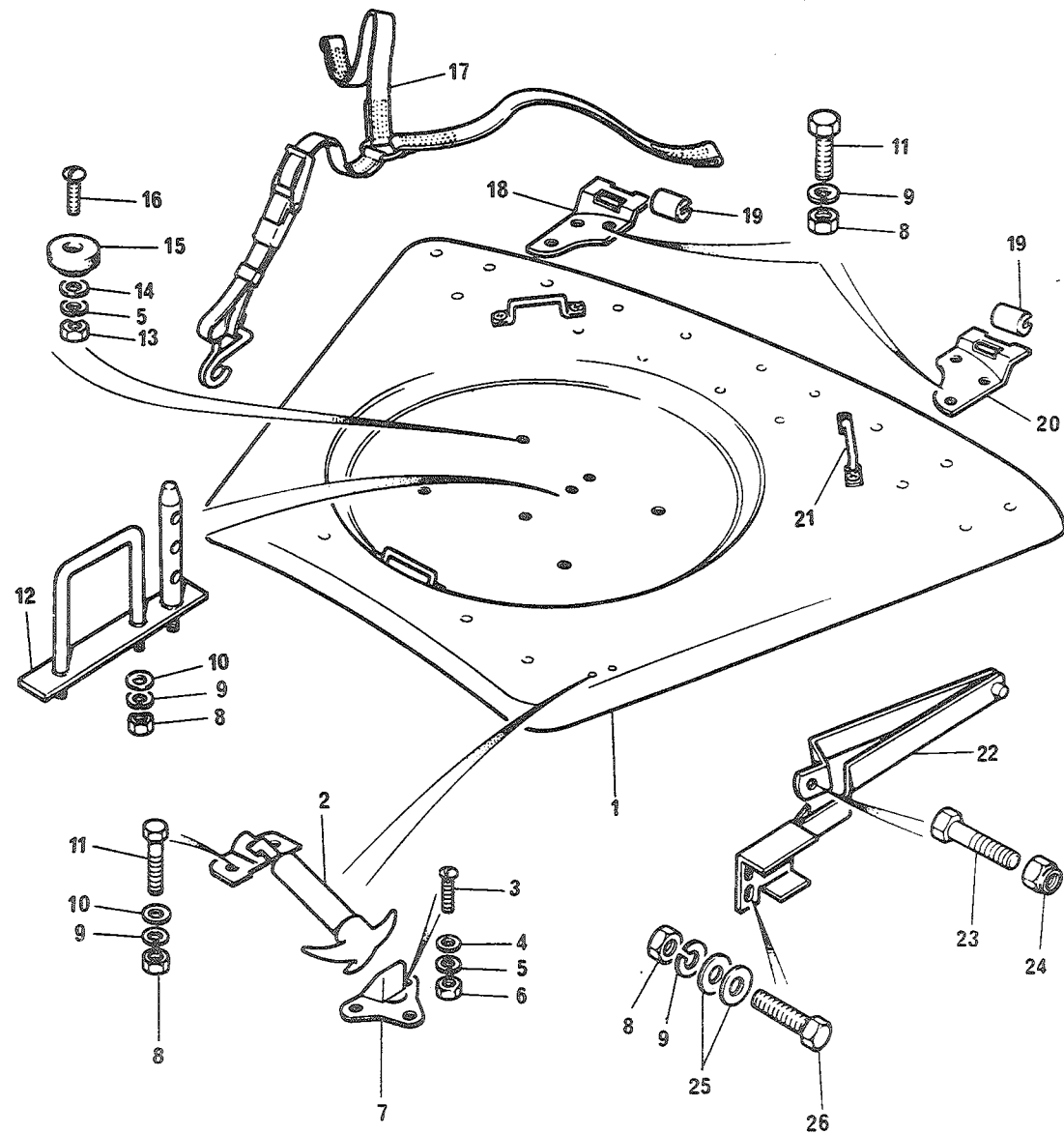

FIGNR	POSNR	K-V-F	NATO-KATALOGNR	ARTIKKELNAVN-TEKNISKE DATA/FABRIKANTDATA	ENH	ANT
01	19	P-2-F	3120-99-824-3038	BUSH; 346849 (U1030)	EA	0002
01	20	P-3-F	2510-99-825-0059	LEAF, HINGE, BONNET; 346854 (U1030)	EA	0001
01	21	P-3-F	5340-99-808-3574	STRAP, RETAINING?; 335772 (U1030)	EA	0003
01	22	P-3-F	2510-99-823-7299	PRDP, VEHICULAR BON-; 347595 (U1030)	EA	0001
01	23	P-3-F	5305-25-103-0960	SKRUE, SEKSKANT; 5/16 24NF-2X32, STÅL 8.8 256220 (U1030)	EA	0001
01	24	P-3-F	5310-25-102-1487	MUTTER, SELVLÅSENDE, ; GHF222 (J1030)	EA	0001
01	25	P-3-F	5310-99-134-1989	SKIVE, UNDERLAG; STÅL, FOR 1/4, YD 25, T 1.6 2215 (J1030)	EA	0002
01	26	P-3-F	5305-25-103-0948	SKRUE, SEKSKANT; 1/4 28NF-2X19, STÅL 8.8 255207 (U1030)	EA	0002

1701-02

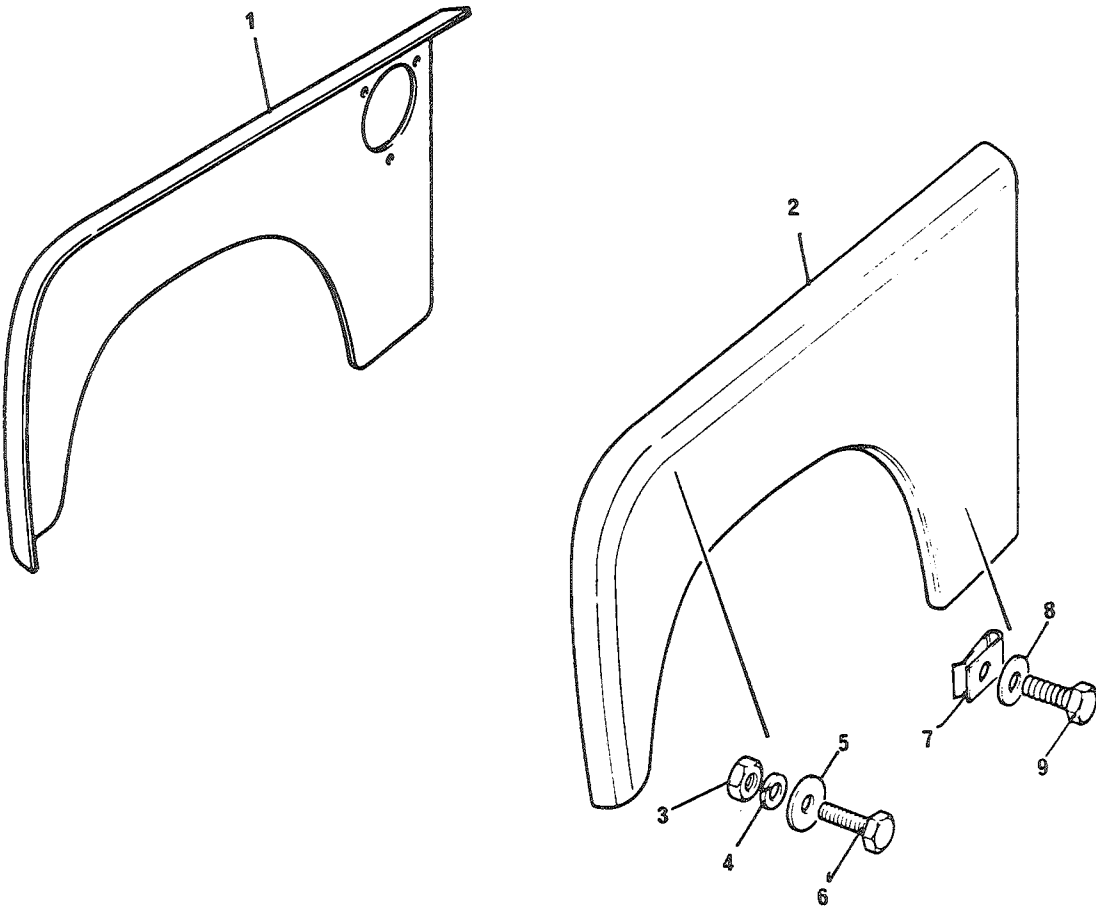

FIGNR	POSNR	K-V-F	NATO-KATALOGNR	ARTIKKELNAVN-TEKNISKE DATA/FABRIKANTDATA	ENH	ANT
				1701 - YTTERSKJERMER, FORAN		
02	1A	P-3-F	2510-99-825-3994	PANEL, MUDGUARD, VEH-; RIGHT MRC1307 (U1030)	EA	0001
02	1B	P-3-F	2510-99-824-3035	SKJERM, KJØRETØY; HØYRE 347474 (U1030)	EA	0001
02	2A	P-3-F	2510-99-825-3995	PANEL, MUDGUARD, VEH-; LEFT MRC1308 (U1030)	EA	0001
02	2B	P-3-R	2510-99-850-1331	SKJERM, KJØRETØY; VENSTRE 330427 (U1030)	EA	0001
02	3	P-2-F	5310-25-102-6815	MUTTER, SEKSKANT; 1/4 IN 28 UNF NH604061 (U1030)	EA	0002
02	4	P-2-F	5310-25-102-3030	SKIVE, FJÆR; SPLITT, STÅL, FOR SKRUE M6 GHF331 (U1030)	EA	0002
02	5	P-2-F	5310-99-134-1989	SKIVE, UNDERLAG; STÅL, FOR 1/4, YD 25, T 1.6 2215 (U1030)	EA	0004
02	6	P-2-F	5305-25-103-0947	SKRUE, SEKSKANT; 1/4 28 NF-2X16, STÅL 8.8 255206 (U1030)	EA	0002
02	7	P-2-F	5310-99-844-9563	MUTTER, PLATE; 1/4, S, L 27, B 16 MM 78393 (U1030)	EA	0008
02	8	P-2-F	5310-25-102-4058	SKIVE, UNDERLAG; 3830 (U1030)	EA	0008
02	9	P-2-F	5305-99-844-9562	SKRUE, PLATE; 5/16 10X19, STÅL, SEKSK HODE UL2806 (U1030)	EA	0008

1701-03

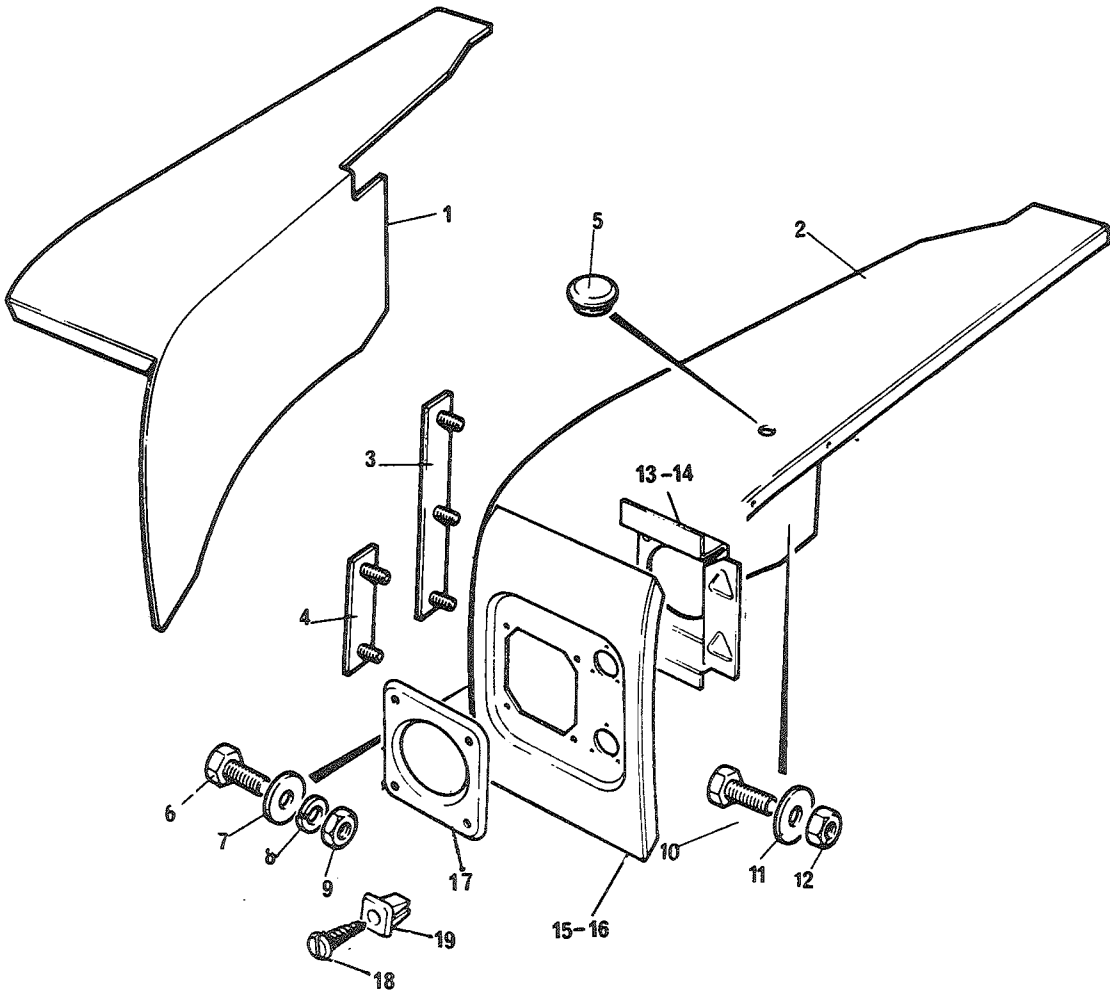

FIGNR	POSNR	K-V-F	NATO-KATALOGNR	ARTIKKELNAVN-TEKNISKE DATA/FABRIKANTDATA	ENH	ANT
				1701 - INNERSKJERMER OG FESTER, FORAN		
03	1A	P-4-R	2510-99-825-3998	SKJERM, KJØRETØY; HØYRE MRC1309 (U1030)	EA	0001
03	1B	P-4-F	2510-99-827-2562	SKJERM, KJØRETØY; HØYRE (INKLUSIV PDS 15) 395014 (U1030)	EA	0001
03	2A	P-4-R	2510-99-825-3999	SKJERM, KJØRETØY; VENSTRE MRC1310 (U1030)	EA	0001
03	2B	P-3-F	2510-99-829-1091	SKJERM, KJØRETØY; VENSTRE (INKLUSIV PDS 16) MRC2595 (U1030)	EA	0001
03	3	P-4-F	2510-99-850-1667	PLATE, FIXING, GRILLE; 332589 (U1030)	EA	0001
03	4	P-4-F	2510-99-849-8665	FIXING PLATE, GRILLE; 330147 (U1030)	EA	0001
03	5	P-3-F	5340-99-805-4997	PLUGG, STØV-OG FUKTI; A=1/2 IN, B=1/8 IN 338015 (U1030)	EA	0002
03	6	P-3-F	5305-25-103-0948	SKRUE, SEKSKANT; 1/4 28NF-2X19, STÅL 8.8 255207 (U1030)	EA	0004
03	7	P-3-F	5310-99-134-1989	SKIVE, UNDERLAG; STÅL, FOR 1/4, YD 25, T 1.6 2215 (U1030)	EA	0013
03	8	P-3-F	5310-25-102-3030	SKIVE, FJÆR; SPLITT, STÅL, FOR SKRUE M6 GHF331 (U1030)	EA	0009
03	9	P-3-F	5310-25-102-6815	MUTTER, SEKSKANT; 1/4 IN 28JNF NH604061 (U1030)	EA	0031
03	10	P-3-F	5305-25-103-0947	SKRUE, SEKSKANT; 1/4 28NF-2X16, STÅL 8.8 255206 (U1030)	EA	0022
03	11	P-3-F	5310-25-102-4057	SKIVE, UNDERLAG; B6-4 DIN125 STGALZN8C RTC609 (U1030)	EA	0042
03	12	P-3-F	5310-25-102-6815	MUTTER, SEKSKANT; 1/4 IN 28JNF NH604061 (U1030)	EA	0022
03	13	P-3-F	2510-99-811-9097	PANEL, MOUNTING; RIGHT 345620 (U1030)	EA	0001
03	14	P-3-F	2510-99-811-9098	PANEL, MOUNTING; LEFT 345621 (U1030)	EA	0001
03	15A	P-3-F	2510-99-825-3996	PANEL, MUDGUARD, VEH-; RIGHT MRC1314 (U1030)	EA	0001
03	15B	P-3-F	2510-99-811-9095	PANEL, FRONT, MUDGUAR; RIGHT 345623 (U1030)	EA	0001

1701-03

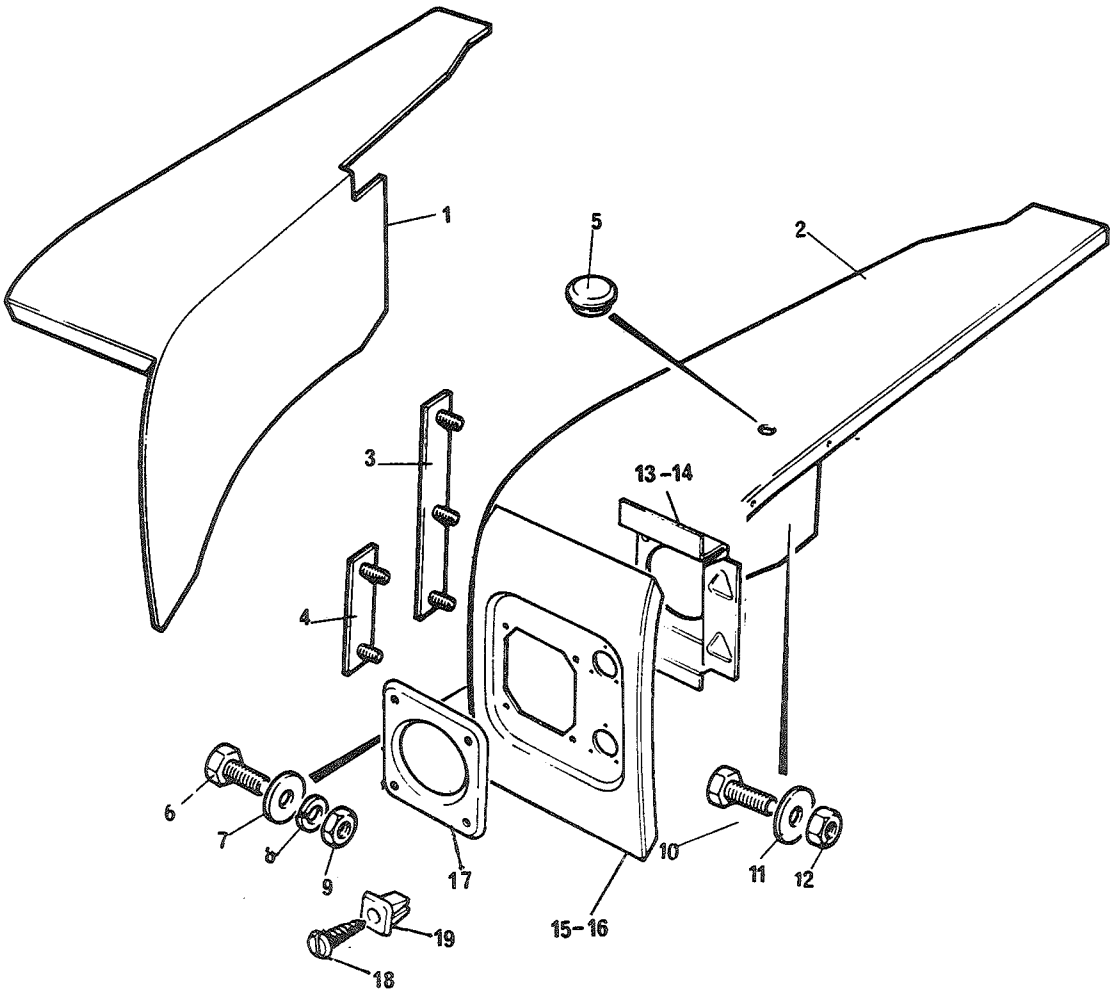

FIGNR	POSVR	<-V-F	NATO-KATALCGNR	ARTIKKELNAVN-TEKNISKE DATA/FABRIKANTDATA	ENH	ANT
03	16A	P-3-F	2510-99-825-3997	PANEL, MUDGUARD, VEH-; LEFT MRC1315 (J1030)	EA	0001
03	16B	P-3-F	2510-99-811-9096	PANEL, FRONT, MJDGJAR; LEFT 345624 (U1030)	EA	0001
03	17	P-3-F	2510-99-811-9099	PLATE, SURROUND, HEA-; 345631 (U1030)	EA	0002
03	18	P-2-F	5305-25-101-5566	SKRUE, PLATE; M4.2X13, STÅL, PAN HODE GHF423 (J1030)	EA	0008
03	19	P-2-F	5310-99-138-0422	NUT, ANCHOR; 79051 (U1030)	EA	0008

1701-04

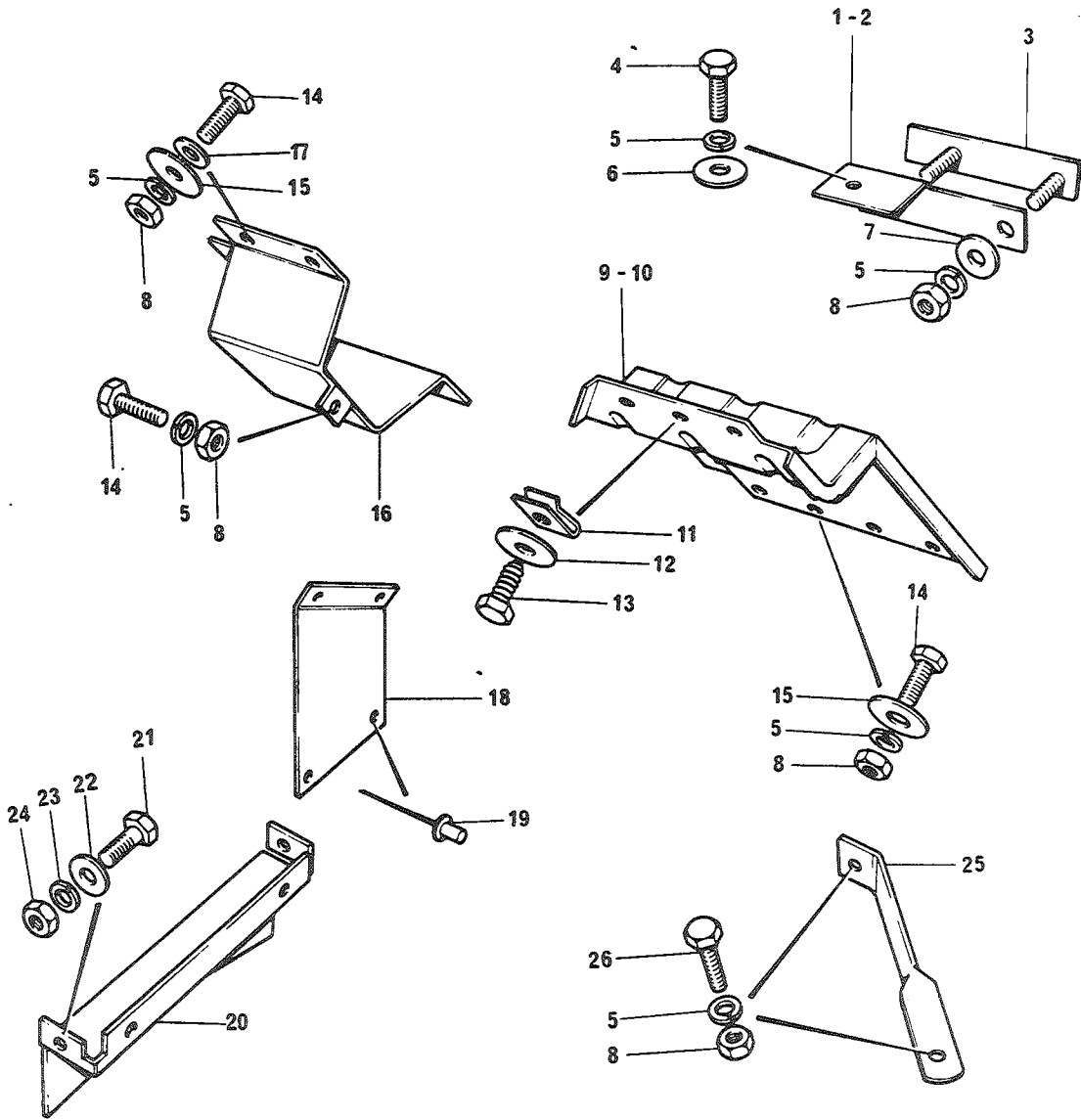

FIGNR	POSNR	K-V-F	NATO-KATALOGNR	ARTIKKELNAVN-TEKNISKE DATA/FABRIKANTDATA	ENH	ANT

				1701 - FESTEBRACKETTER, FORSKJERMER		

04	1	P-3-F	2510-99-824-8242	BRACKET, MUDGUARD; RIGHT 345552 (U1030)	EA	0001
04	2	P-3-F	2510-99-824-8243	BRACKET, MUDGUARD; LEFT MRC5505 (U1030)	EA	0001
04	3	P-3-F	2510-99-850-1401	FIXING PLATE, SILL -; MRC5511 (U1030)	EA	0002
04	4	P-3-F	5305-25-103-0949	SKRUE, SEKSKANT; 1/4 28NF-2X22, STÅL 8.8 255208 (U1030)	EA	0002
04	5	P-3-F	5310-25-102-3030	SKIVE, FJÆR; SPLITT, STÅL, FOR SKRUE M6 GHF331 (U1030)	EA	0020
04	6	P-3-F	5310-99-134-1989	SKIVE, UNDERLAG; STÅL, FOR 1/4, YD 25, T 1.6 2215 (U1030)	EA	0004
04	7	P-3-F	5310-25-102-4057	SKIVE, UNDERLAG; B6-4 DIN125TGALZN8C RTC609 (U1030)	EA	0004
04	8	P-3-F	5310-25-102-6815	MUTTER, SEKSKANT; 1/4 IN 28JNF NH604061 (U1030)	EA	0018
04	9A	P-3-F	2510-99-824-8244	SKJERM, KJØRETØY; HØYRE 345663 (U1030)	EA	0001
04	9B	P-3-F	2510-99-838-4162	SKJERM, KJØRETØY; HØYRE SIDE MRC5083 (U1030)	EA	0001
04	10A	P-3-F	2510-99-824-8245	SKJERM, KJØRETØY; VENSTRE 345664 (U1030)	EA	0001
04	10B	P-3-F	2510-99-836-9713	SKJERM, KJØRETØY; VENSTRE SIDE MRC3070 (U1030)	EA	0001
04	10C	P-3-F	2510-99-838-4172	SKJERM, KJØRETØY; VENSTRE MRC5084 (U1030)	EA	0001
04	11A	P-3-F	5310-99-849-8253	MUTTER, PLATE; M5, S, L 26, B 16 MM 302532 (U1030)	EA	0006
04	11B	P-3-F	5310-99-822-1324	MUTTER, PLATE; 79245 (U1030)	EA	0001
04	12	P-3-F	5310-99-829-2295	SKIVE, UNDERLAG; STÅL, FOR SKRUE 1/4, YD 19, T 1.5 WP8019 (U1030)	EA	0006
04	13	P-3-F	5305-99-123-3762	SKRUE, HURTIGFESTE; 1/4 12, L 5/8, SEKSK. HODE, NV 7/16 303750 (U1030)	EA	0006
04	14	P-3-F	5305-25-102-3418	SKRUE, SEKSKANT; 1/4 28NFX13, STÅL 8.8 255204 (U1030)	EA	0010

1701-04

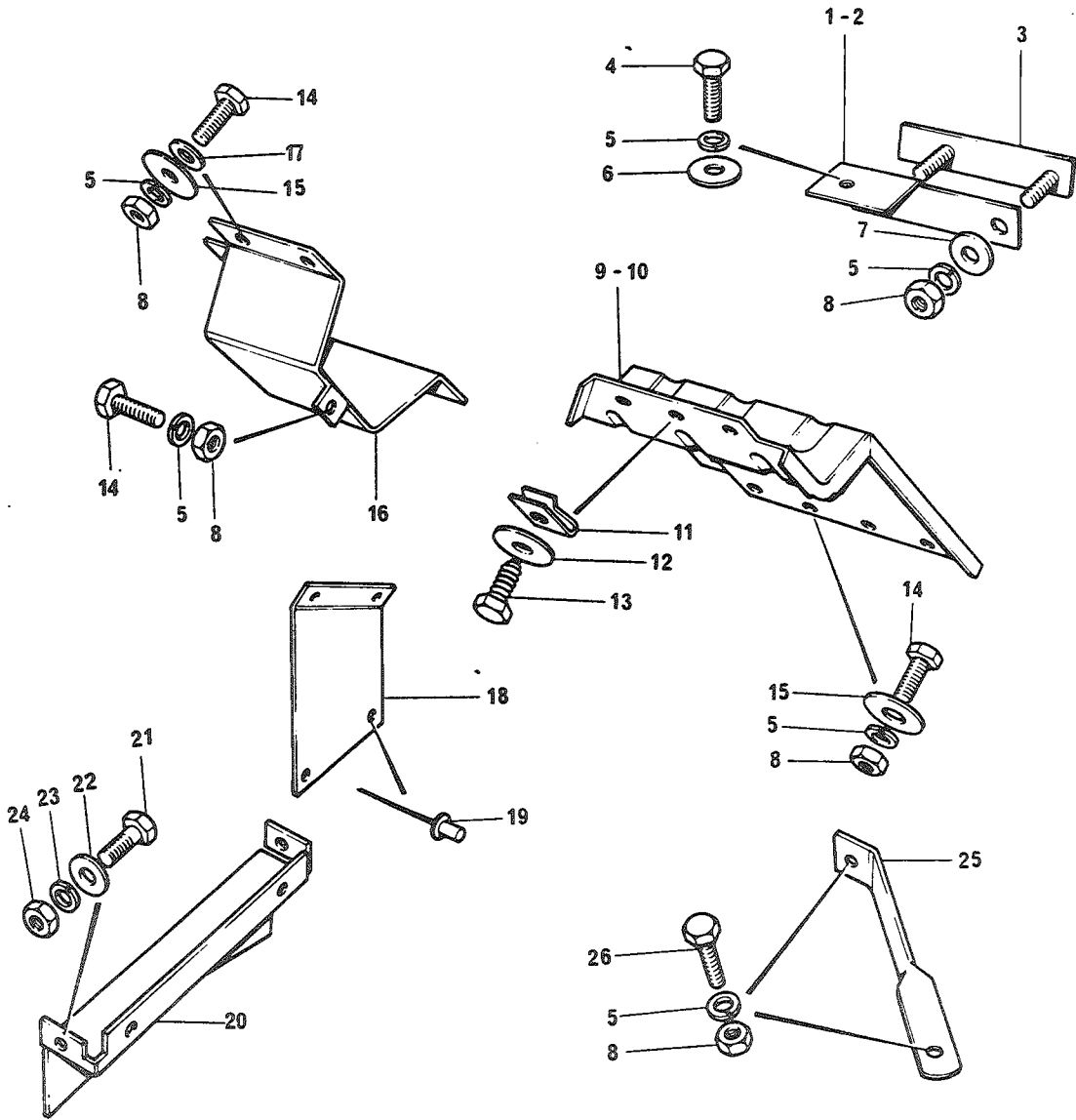

FIGNR	POSNR	K-V-F	NATO-KATALOGNR	ARTIKKELNAVN-TEKNISKE DATA/FABRIKANTDATA	ENH	ANT
04	15	P-3-F	5310-99-134-1989	SKIVE, UNDERLAG; STÅL, FOR 1/4, YD 25, T 1.6 2215 (U1030)	EA	0008
04	16	P-3-F	2530-99-873-9367	COVER BOX, STEERING-; 330460 (U1030)	EA	0001
04	17	P-3-F	5310-25-102-4057	SKIVE, UNDERLAG; B6-4 DIN125TGALZN8C RTC609 (U1030)	EA	0001
04	18	P-3-F	2510-25-128-2462	COVER PLATE; 330144 (U1030)	EA	0001
04	19	P-3-F	5320-99-970-3518	NAGLE, BLIND; 78248 (U1030)	EA	0004
04	20	P-3-F	2510-99-805-8669	PANEL, WING VALANCE-; 330534 (U1030)	EA	0001
04	21	P-3-F	5305-99-947-3250	SKRUE, SEKSKANT; NR 2 Ø.81BAX13, STÅL 234503 (U1030)	EA	0004
04	22	P-3-F	5310-25-102-4055	SKIVE, UNDERLAG; A4-3 DIN125TGALZN8C 3902 (U1030)	EA	0008
04	23	P-3-F	5310-25-102-3028	SKIVE, FJÆR; SPLITT, STÅL, FOR SKRUE M5 WM702001 (U1030)	EA	0004
04	24	P-3-F	5310-25-109-3565	MUTTER, SEKSKANT; NR 2 Ø.81BA, S, 8.8 NV 0.324, H 4, 8 RTC608 (U1030)	EA	0004
04	25	P-3-F	2510-99-850-1942	STAY, FRONT WING; 332581 (U1030)	EA	0002
04	26	P-3-F	5305-25-103-0947	SKRUE, SEKSKANT; 1/4 28NF-2X16, STÅL 8.8 255206 (U1030)	EA	0004

GRUPPE 18	KAROSSERI	Fig nr
1801	Radiatorgrill	01
1801	Observasjonsluke	02
1801	Karosserisider	03
1801	Bakre del, karosseri	04
1801	Fester for bakre del, karosseri	05
1801	Deksler, bakre del karosseri	06
1801	Deksel for bakre lamper	07
1801	Karosserifester	08
1801	Frontrute	09
1801	Ventilasjonsluke	10
1801	Varmeapparatkontroll og utslipp	11
1801	Dørhengsler, stoppere, fordører og speil	12
1801	Dørlås	13
1801	Fordør	14
1801	Kanaler	15
1801	Vinduer, føringer og sidevinduer, fordør	16
1801	Bakdør	17
1801	Torpedo	18
1801	Instrumentbord	19
1801	Ekstra bryterpanel	20
1801	Bakre skvettlapp	21
1805	Fremre gulv	01
1805	Seteramme	02
1806	Trekk for instrumentbord, dører og gulv	01
1806	Polstring, øvre del av torpedo	02
1806	Pakkhylle og polstring, nedre del av torpedo	03
1806	Trekk for seteramme	04
1806	Setepute	05
1806	Seterygge	06
1806	Sikkerhetsele med fester	07
1808	Verktøyboks og radiobordfester	01
1808	Skiholder og antennebraketter	02
1808	Drivstoffkanneholder	03
1808	Geværholder	04
1808	Dørlås bakdør	05

1801-01

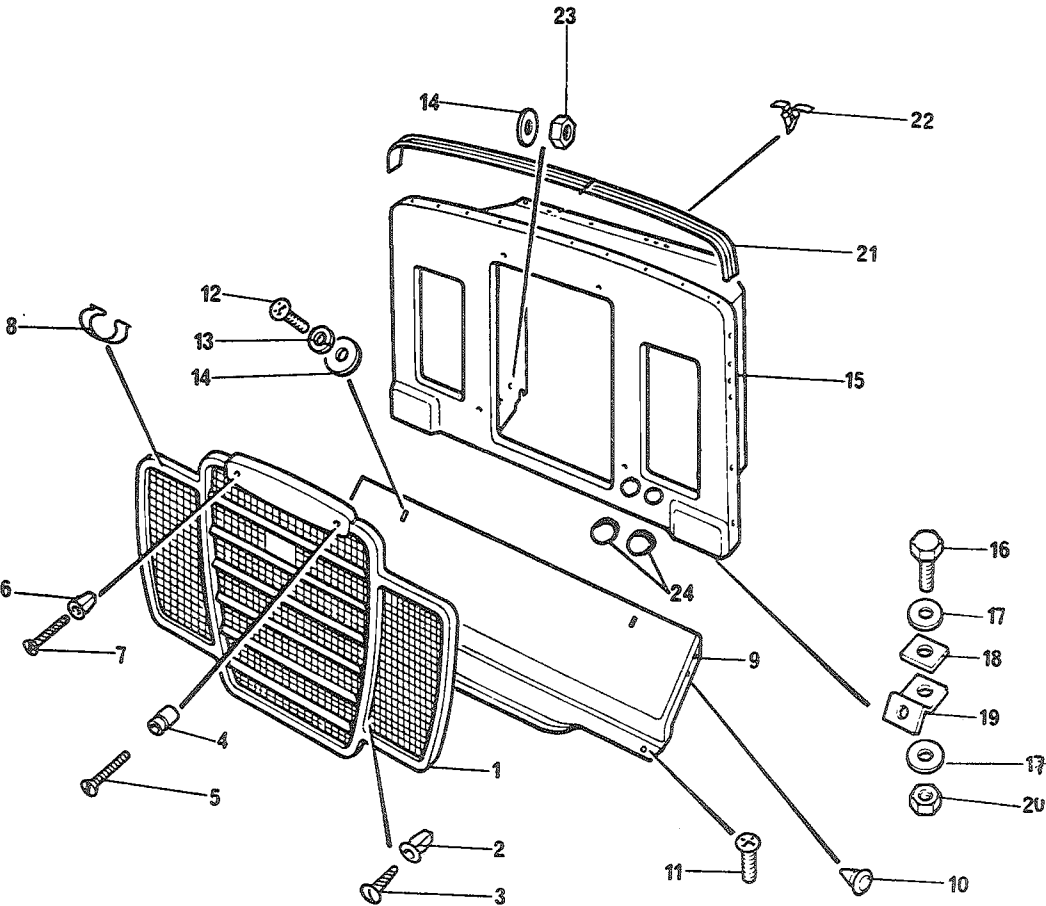

FIGNR	POSNR	K-V-F	NATO-KATALOGNR	ARTIKKELNAVN-TEKNISKE DATA/FABRIKANTDATA	ENH	ANT
				1801 - RADIATORGRILL		
01	1	P-3-F	2510-99-824-3027	GRILLE MESH; 346346 (U1030)	EA	0001
01	2	P-2-F	5310-99-137-6356	NUT,ANCHOR; GHF1021 (U1030)	EA	0002
01	3	P-2-F	5305-25-116-4145	SKRUE,PLATE;M3.5X19,STÅL,PAN HODE GHF422 (U1030)	EA	0002
01	4A	P-2-F	5310-99-117-1578	MUTTER,KLINK;NR 10 32NF,S,DIA 7,H 9.6 MM 78989 (U1030)	EA	0001
01	4B	P-2-F	5310-99-137-6547	MUTTER,BLINDNAGLE;NR 10, 32NF, S, DIA 7MM,L 12MM 79239 (U1030)	EA	0001
01	5	P-2-F	5305-25-120-0946	SKRUE,SPOR;NR 10 32NFX35,STÅL 4,8,SENK HODE 78586 (U1030)	EA	0001
01	6	P-2-F	5310-99-137-6550	NUT,ANCHOR; 79075 (U1030)	EA	0001
01	7	P-2-F	5305-25-120-0858	SKRUE,PLATE;M4.8X38,STÅL,LINSESENKHODE AC510121 (U1030)	EA	0001
01	8	P-2-F	5340-99-824-3028	CLIP,GRILLE; 347668 (U1030)	EA	0002
01	9	P-4-F	2510-99-822-2814	PANEL,FRONT APRON; 395459 (U1030)	EA	0001
01	10	P-2-F	2510-99-874-0220	STØTDEMPE,GUMMI; 310877 (U1030)	EA	0004
01	11	P-2-F	5305-25-103-2926	SKRUE,SPOR;1/4 28NFX10,S,5.8,PAN HODE 78795 (U1030)	EA	0002
01	12	P-2-F	5305-25-103-2847	SKRUE,PLATE;M6.3X13,STÅL,PAN HODE 78796 (U1030)	EA	0002
01	13	P-2-F	5310-25-102-3030	SKIVE,FJÆR;SPLITT,STÅL,FOR SKRUE M6 GHF331 (U1030)	EA	0002
01	14	P-2-F	5310-99-829-2295	SKIVE,UNDERLAG;STÅL,FOR SKRUE 1/4,YD 19,T 1.5 WP8019 (U1030)	EA	0004
01	15	P-4-R	2510-99-824-3026	PANEL,RADIATOR GRI-; 347955 (U1030)	EA	0001
01	16	P-2-F	5305-25-103-0960	SKRUE,SEKSKANT;5/16 24NF-2X32,STÅL 8.8 256220 (U1030)	EA	0003
01	17	P-2-F	5310-25-102-4058	SKIVE,UNDERLAG; 3830 (U1030)	EA	0006

1801-01

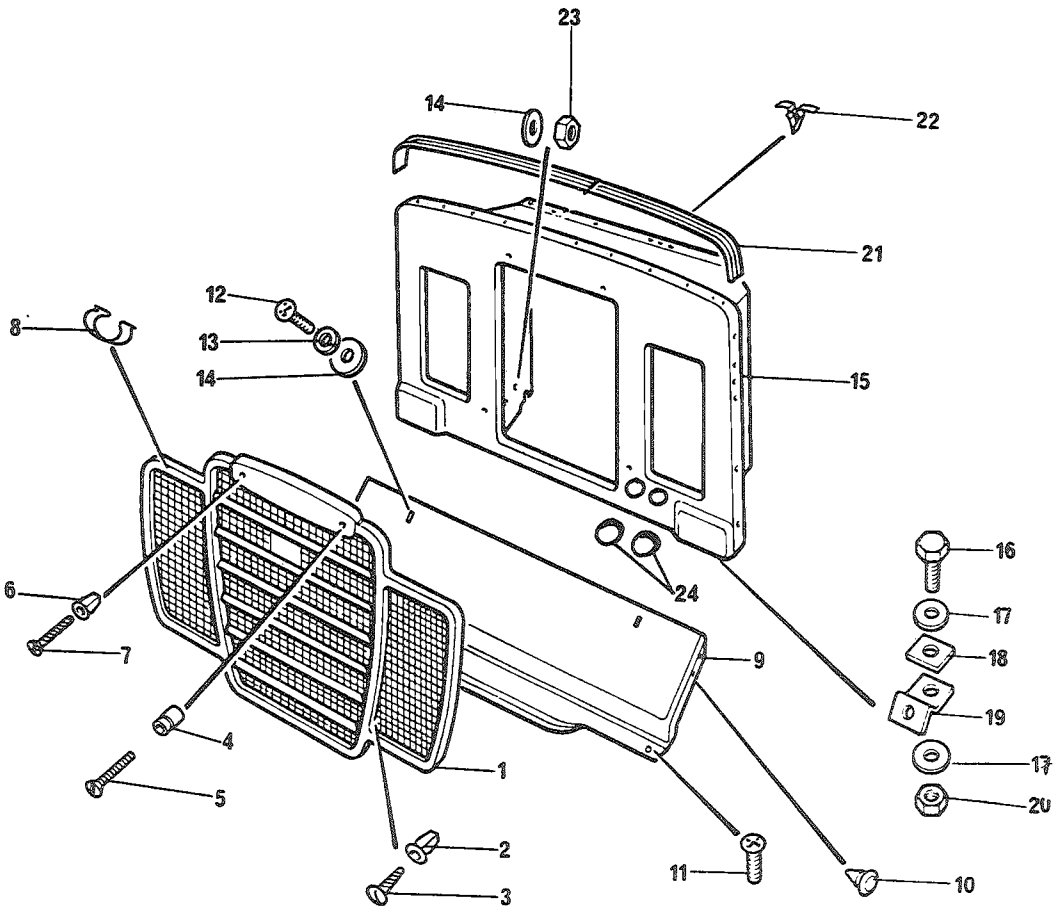

FIGNR	POSVR	<-V-F	NATG-KATALOGNR	ARTIKKELNAVN-TEKNISKE DATA/FABRIKANTDATA	ENH	ANT
01	18	P-2-F	2510-99-849-8408	FESTE, ELASTISK; 306465 (U1030)	EA	0006
01	19	P-2-F	2510-99-824-8241	BRACKET, APRON; 345192 (U1030)	EA	0002
01	20	P-2-F	5310-25-102-1487	MUTTER, SELVLÅSENDE, ; GHF222 (J1030)	EA	0003
01	21	P-2-F	2510-99-849-8017	REST STRIP, BONNET; 300824 (U1030)	EA	0001
01	22	P-2-F	5340-99-809-6884	KLIPS, FJÆR; 338380 (U1030)	EA	0010
01	23	P-2-F	5310-25-109-3565	MUTTER, SEKSKANT; NR 2 0.81BA, S, 8.8 NV 0.324, H 4, 8 RTC608 (U1030)	EA	0002
01	24	P-2-F	5325-25-109-6710	PROPP, GUMMI; FOR 16 MM HULL, 1 MM PLATE 941267 (S3562)	EA	0002

1801-02

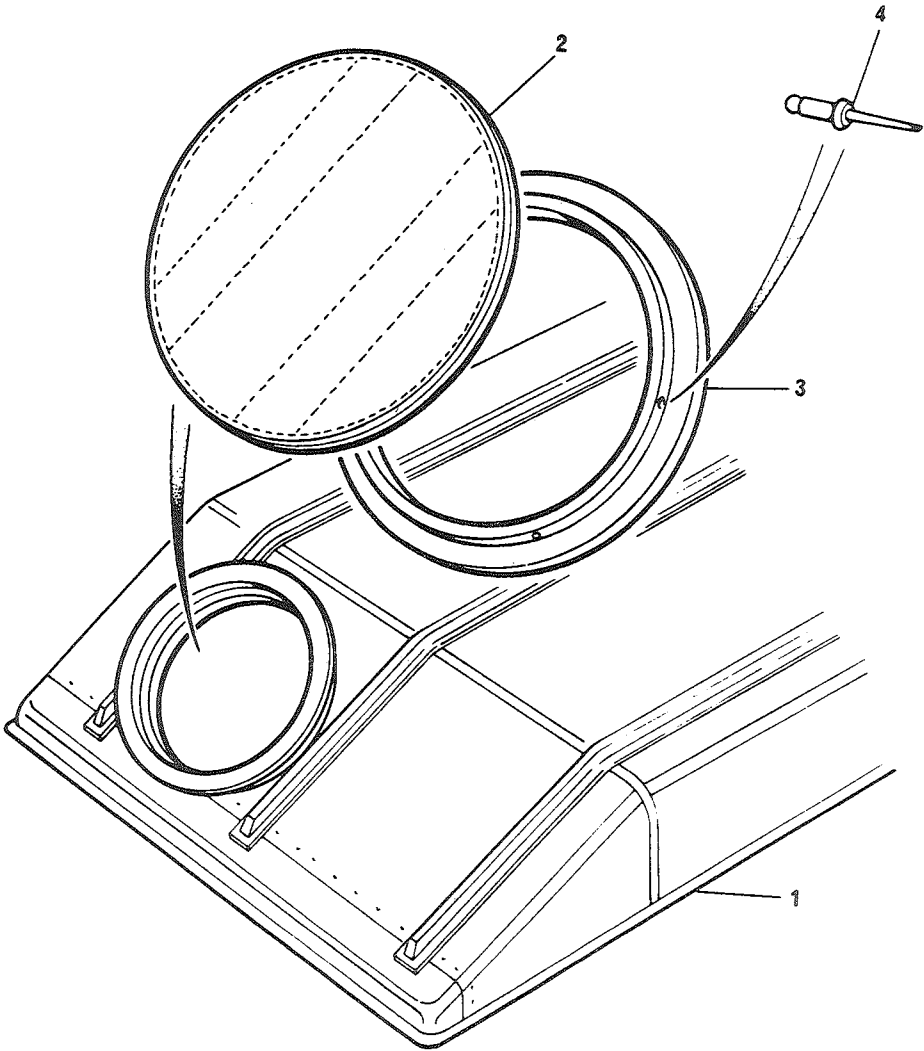

FIGNR	POSVR	K-V-F	NATO-KATALOGNR	ARTIKKELNAVN-TEKNISKE DATA/FABRIKANTDATA	ENH	ANT

				1801 - OBSERVASJONSLUKE		

02	1	P-2-F	2510-99-828-1006	ROOF ASSY;	EA	0001
				MRC2043 (U1030)		
02	2	P-4-R	2510-99-825-0867	HATCH, ROOF, VEHICUL-;	EA	0001
				MRC1330 (U1030)		
02	3	P-4-F	2540-99-828-1007	HATCH TRIM RING;	EA	0001
				MRC2046 (U1030)		
02	4	P-4-F	5320-99-120-9002	RIVET, FIXING RING;	EA	0006
				78410 (U1030)		

1801-03

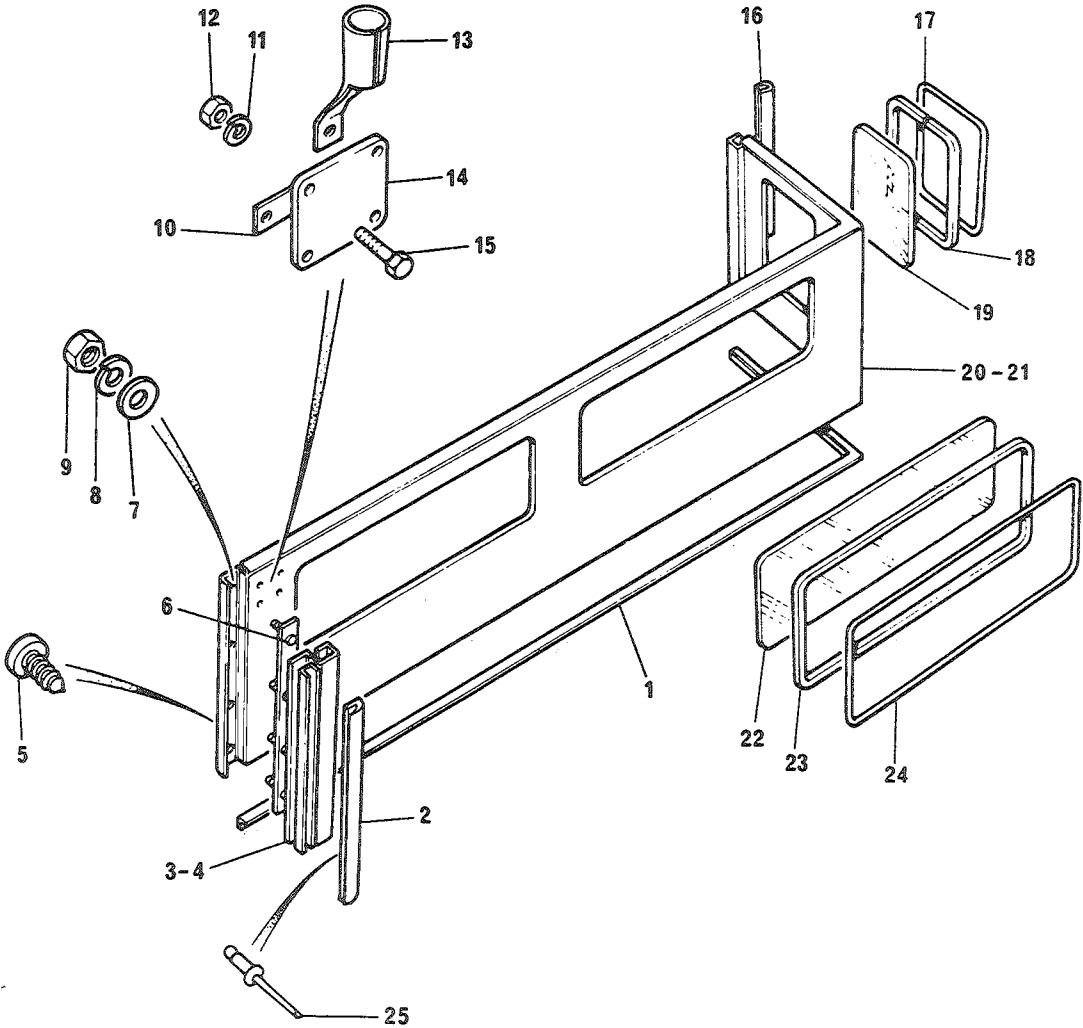

FIGNR	POSNR	K-V-F	NATO-KATALOGNR	ARTIKKELNAVN-TEKNISKE DATA/FABRIKANTDATA	ENH	ANT

				1801 - KAROSSERISIDER		

03	1	P-4-F	9320-99-809-6330	RUBBER SPECIAL SHA-; 333490 (U1030)	EA	0002
03	2	P-4-F	2540-99-823-0218	SEAL, DOOR; 395674 (U1030)	EA	0002
03	3	P-4-F	5680-99-825-0067	RETAINER, WEATHER SE; RIGHT 345658 (U1030)	EA	0001
03	4	P-4-F	5680-99-825-0068	TETNINGSLIST; VENSTRE 345659 (U1030)	EA	0001
03	5	P-4-F	5305-25-103-2915	SKRUE, SPOR; NR10 32NFX8, S, 5.8, PAN HODE 78832 (U1030)	EA	0006
03	6	P-4-F	2510-99-850-1733	STUD PLATE ASSEMBL-; 332065 (U1030)	EA	0002
03	7	P-4-F	5310-25-101-6348	SKIVE, UNDERLAG; STÅL, FOR SKRUE NR 10, YD 16, T 1.5 4034 (U1030)	EA	0008
03	8	P-4-F	5310-25-102-3028	SKIVE, FJÆR; SPLITT, STÅL, FOR SKRUE M5 WM702001 (U1030)	EA	0008
03	9	P-4-F	5310-25-109-3565	MUTTER, SEKSKANT; NR 2 3.81BA, S, 8.8 NV 0.324, H 4, 8 RTC508 (U1030)	EA	0008
03	10	P-4-F	2590-99-825-0069	PLATE, REINFORCING; MRC1286 (U1030)	EA	0001
03	11	P-4-F	5310-25-102-3030	SKIVE, FJÆR; SPLITT, STÅL, FOR SKRUE M6 GHF331 (U1030)	EA	0004
03	12	P-4-F	5310-25-101-4124	MUTTER, SEKSKANT; 256810 (U1030)	EA	0004
03	13	P-4-F	6230-25-103-9760	BRAKETT; 2417PC4 (N0004)	EA	0001
03	14	P-4-F	2590-99-825-0430	COLUMN, FLAG HOLDER; MRC1291 (U1030)	EA	0001
03	15	P-4-F	5305-25-101-7608	SKRUE, SEKSKANT; 1/4 20NCX16, STÅL 8.8 253206 (U1030)	EA	0004
03	16	P-4-F	2540-99-823-0218	SEAL, DOOR; 395674 (U1030)	EA	0002
03	17	P-2-F	9320-99-849-8394	RUBBER SPECIAL SHA-; 306289 (U1030)	EA	0002
03	18	P-2-F	9320-99-849-8393	RUBBER SPECIAL SHA-; 306287 (U1030)	EA	0002

1801-03

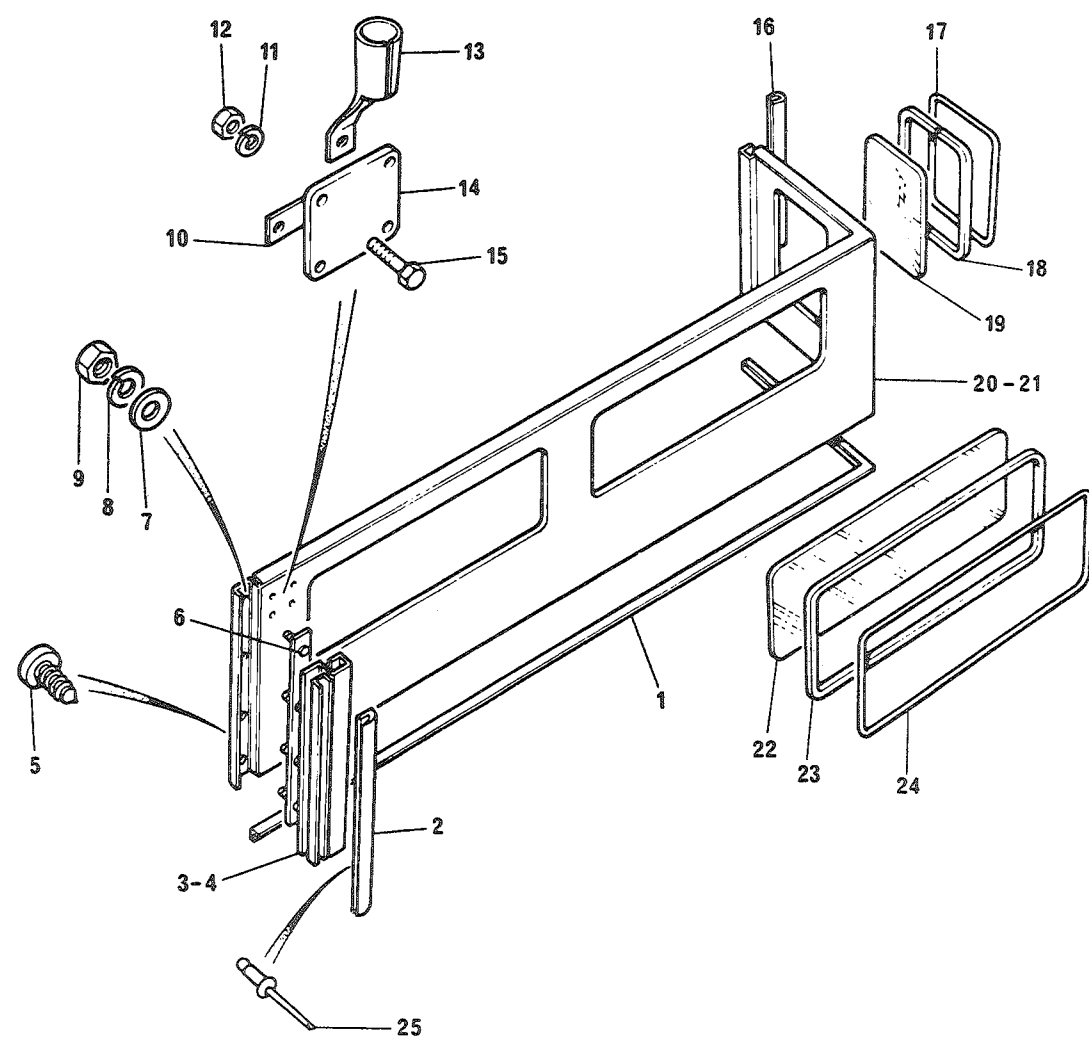

FIGNR	POSNR	K-V-F	NATO-KATALDGNR	ARTIKKELNAVN-TEKNISKE DATA/FABRIKANTDATA	ENH	ANT
03	19	P-2-F	2510-99-874-1958	GLASS, WINDOW, REAR -; 332341 (U1030)	EA	0002
03	20	P-4-R	2510-99-874-1900	DESPATCH ASSEMBLY; RIGHT 334725 (U1030)	EA	0001
03	21	P-4-R	2510-99-874-1901	PANEL, SIDE, LEFT; LEFT 334726 (U1030)	EA	0001
03	22	P-2-F	2510-99-874-1957	GLASS, BODY SIDE; 302174 (U1030)	EA	0004
03	23	P-2-F	9320-99-849-8234	RUBBER SPECIAL SHA-; 302177 (U1030)	EA	0004
03	24	P-2-F	9320-99-849-8235	RUBBER SPECIAL SHA-; 302178 (U1030)	EA	0004
03	25	P-3-F	5320-99-137-8246	NAGLE, HUL; 305192 (U1030)	EA	0010

1801-04

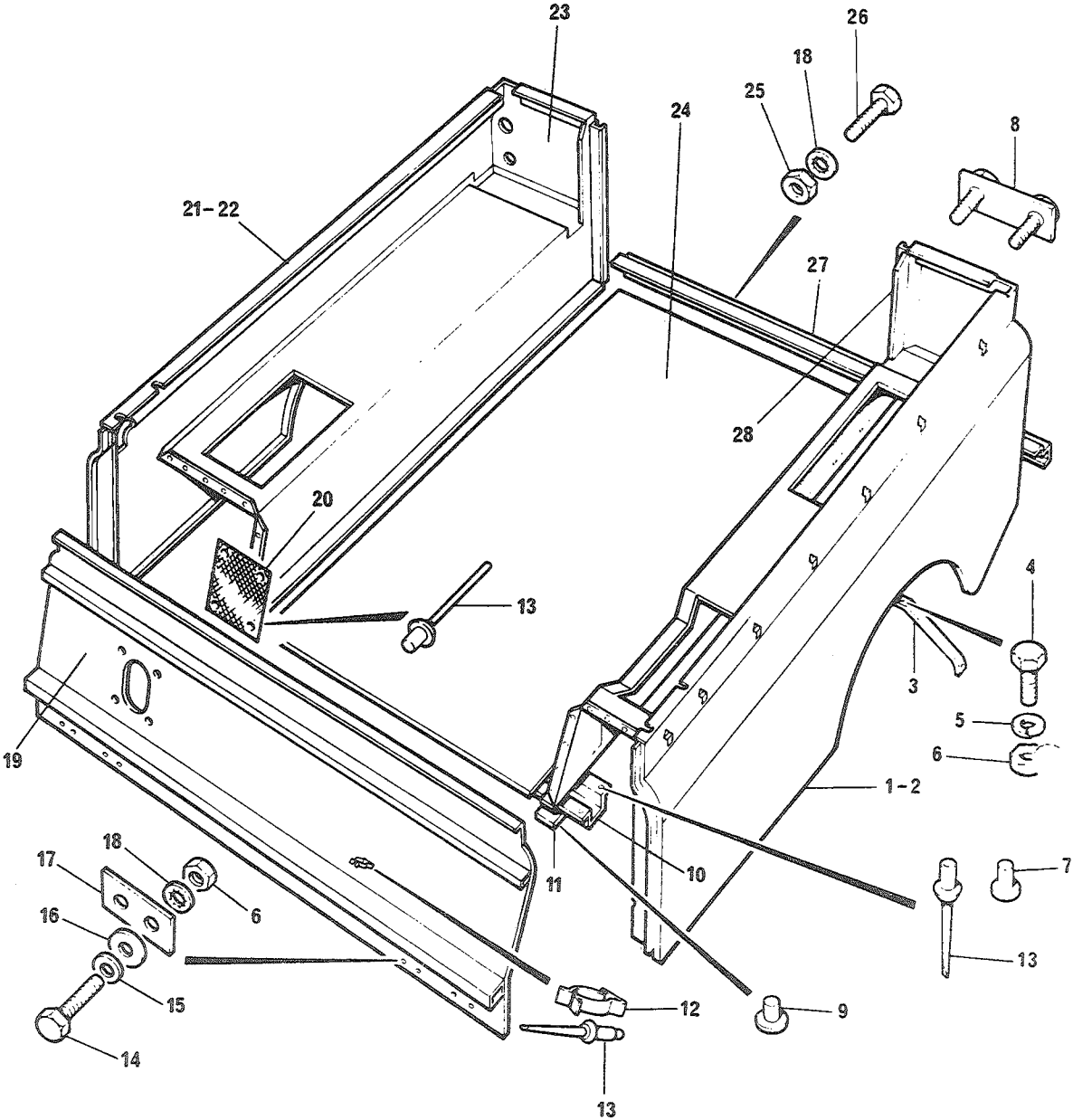

FIGNR	POSNR	K-V-F	NATO-KATALOGNR	ARTIKKELNAVN-TEKNISKE DATA/FABRIKANTDATA	ENH	ANT
				1801 - BAKRE DEL, KAROSSERI		
04	A	X-4	2510-99-828-1004	BODY ASSEMBLY, REAR; MRC382 (U1030)	EA	0001
04	1	P-4-R	2510-99-825-3608	BODY SECTION, VEHICU; LEFT MRC377 (U1030)	EA	0001
04	2	P-4-R	2510-99-825-3609	PANEL, BODY, VEHICULA; LEFT 395703 (U1030)	EA	0001
04	3	P-3-F	2510-99-850-1663	TIE BAR, REAR BODY; 332521 (U1030)	EA	0002
04	4	P-2-F	5305-25-103-0947	SKRUE, SEKSKANT; 1/4 28NF-2X16, STÅL 8.8 255206 (U1030)	EA	0004
04	5	P-2-F	5310-25-102-3030	SKIVE, FJÆR; SPLITT, STÅL, FOR SKRUE M6 GHF331 (U1030)	EA	0004
04	6	P-2-F	5310-25-102-6815	MUTTER, SEKSKANT; 1/4 IN 28UNF NH604061 (U1030)	EA	0006
04	7	P-2-F	5320-99-138-0421	NAGLE, MASSIV; 301879 (U1030)	EA	0022
04	8	P-4-F	2510-99-845-0254	BOLT PLATE ASSY, REA; 336782 (U1030)	EA	0001
04	9	P-2-F	5320-99-001-7678	RIVET, SOLID?; 73979 (U1030)	EA	0024
04	10	P-4-F	2510-99-849-8691	CROSS MEMBER AND P-; 330265 (U1030)	EA	0006
04	11	P-4-F	2510-99-850-1665	FESTE, ELASTISK; 332582 (U1030)	EA	0012
04	12	P-2-F	5340-99-844-9595	KLIPS, FJÆR; 90508035 (U1030)	EA	0005
04	13	P-2-F	5320-99-970-3518	NAGLE, BLIND; 78248 (U1030)	EA	0041
04	14	P-2-F	5305-25-103-0948	SKRUE, SEKSKANT; 1/4 28NF-2X19, STÅL 8.8 255207 (U1030)	EA	0002
04	15	P-2-F	5310-99-844-9630	SKIVE, UNDERLAG; STÅL, FOR NR 10, YD 25, T 1.5 3987 (U1030)	EA	0004
04	16	P-2-F	5310-99-829-2295	SKIVE, UNDERLAG; STÅL, FOR SKRUE 1/4, YD 19, T 1.5 WP8019 (U1030)	EA	0004
04	17	P-3-F	2510-99-844-9669	SKJERM, LAMPE; 305232 (U1030)	EA	0001

1801-04

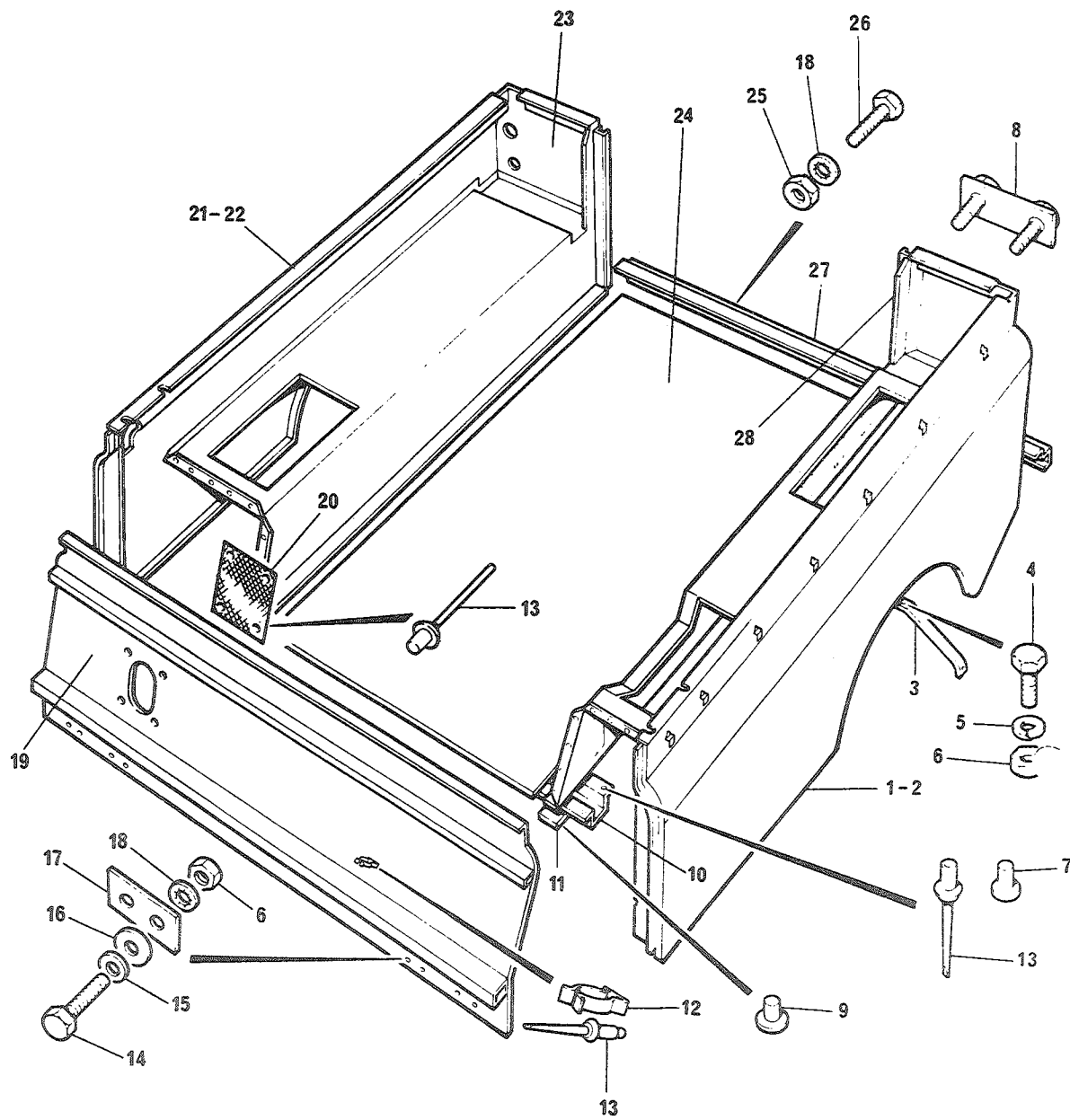

FIGNR	POSNR	K-V-F	NATO-KATALOGR	ARTIKKELNAVN-TEKNISKE DATA/FABRIKANTDATA	ENH	ANT
04	18	P-2-F	5310-25-102-4834	SKIVE, FJÆR; UTV TEN, STÅL, FOR SKRUE M8 GHF322 (U1030)	EA	0030
04	19	P-4-F	2510-99-825-3610	PANEL, BULKHEAD; MRC380 (U1030)	EA	0001
04	20	P-3-F	2540-99-825-3611	GRILLE, HEATER INLET; MRC1052 (U1030)	EA	0001
04	21	P-4-R	2510-99-825-3612	BODY SECTION, VEHICU; RIGHT MRC371 (U1030)	EA	0001
04	22	P-4-F	2510-99-825-3613	PANEL, BOOT, VEHICULA; RIGHT MRC370 (U1030)	EA	0001
04	23	P-4-F	2510-99-825-3614	PANEL, BODY, VEHICUL-; 330248 (U1030)	EA	0001
04	24	P-4-F	2510-99-825-3615	FLOOR SECTION, VEHI-; MRC1179 (U1030)	EA	0001
04	25	P-2-F	5310-25-102-1336	MUTTER, SEKSKANT; GHF201 (U1030)	EA	0018
04	26	P-2-F	5305-25-103-0959	SKRUE, SEKSKANT; 5/16 24NF-2X22, STÅL 8.8 255227 (U1030)	EA	0016
04	27	P-4-F	2510-99-844-9573	MOUNTING ANGLE, REA-; 330468 (U1030)	EA	0001
04	28	P-4-F	2510-99-825-3616	PANEL, BODY, VEHICUL-; 330249 (U1030)	EA	0001
04	29	P-2-R	2540-25-118-3213	SETE, ENKELT; 10404-01 (N0753)	EA	0002
04	30	P-2-F	2540-25-118-3212	FENDERLIST; 10404-02A (N0753)	EA	0002
04	31	P-4-F	2510-25-121-5137	SKILLEVEGG; ALUMINIUM 10404-03 (N0753)	EA	0001
04	32	P-2-F	2540-99-845-0230	PYNTELIST, METALL; 336754 (U1030)	EA	0001
04	33	P-2-F	2590-99-845-0231	ANGLE, LOWER; 336755 (U1030)	EA	0001
04	34	P-2-F	2540-99-845-0253	PLATE; 336756 (U1030)	EA	0001

PDF compression, OCR, web optimization using a watermarked evaluation copy of CVISION PDFCompressor

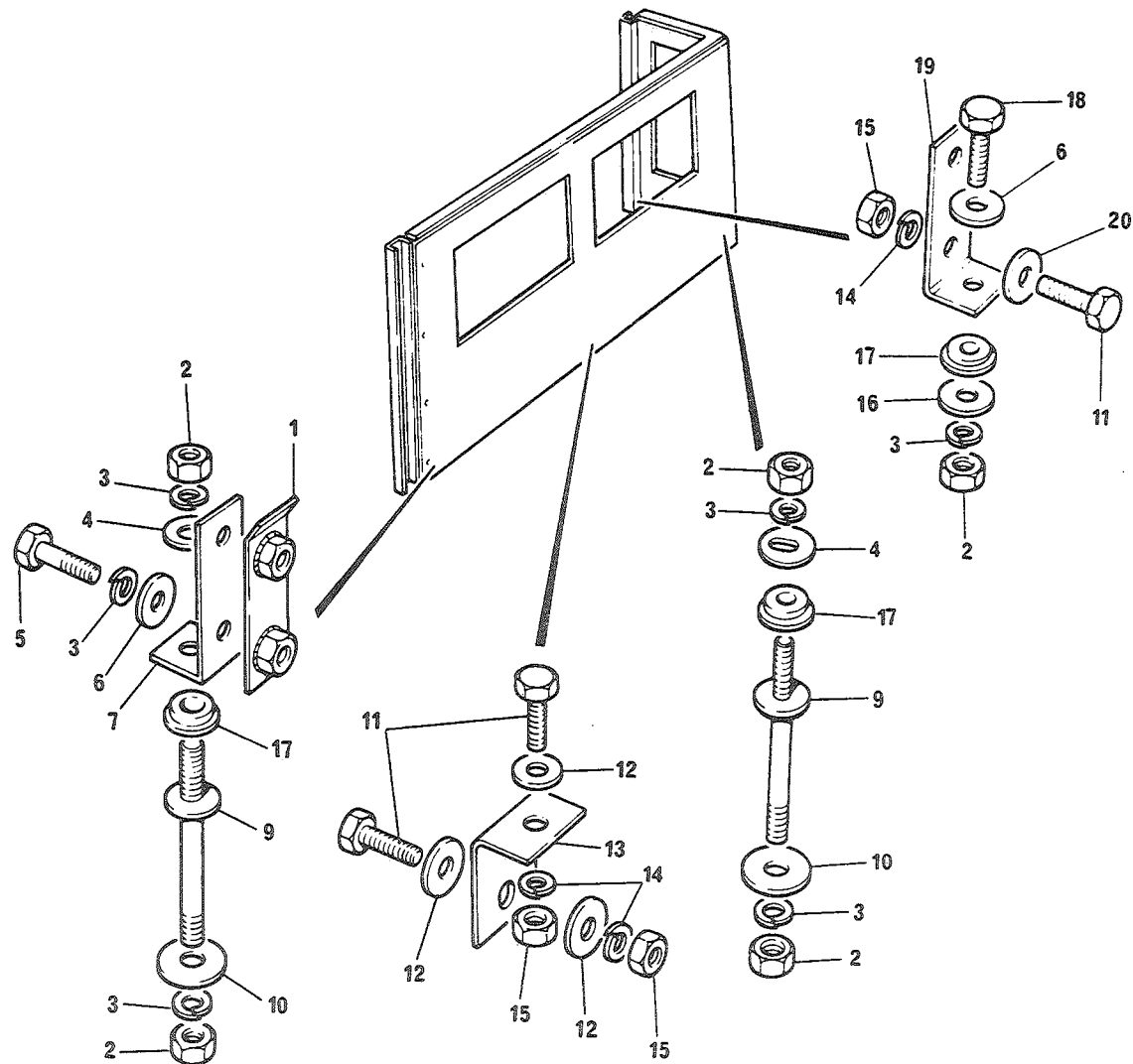

FIGNR	POSNR	<-V-F	NATO-KATALOGNR	ARTIKKELNAVN-TEKNISKE DATA/FABRIKANTDATA	ENH	ANT
				1801 - FESTER FOR BAKRE DEL, KAROSSERI		
05	1	P-4-F	2510-99-850-1729	NUT PLATE ASSEMBLY; 332081 (U1030)	EA	0001
05	2	P-4-F	5310-25-102-1336	MUTTER,SEKSKANT; GHF201 (U1030)	EA	0008
05	3	P-4-F	5310-25-102-3031	SKIVE,FJÆR;M8 GHF332 (J1030)	EA	0012
05	4	P-4-F	2510-99-844-9648	WASHER,REAR CORNER-; 332293 (U1030)	EA	0004
05	5	P-4-F	5305-99-137-8247	SKRUE,SEKSKANT;3/8 24NF-2X51,STÅL 8.8 255225 (U1030)	EA	0004
05	6	P-4-F	5310-25-102-4058	SKIVE,UNDERLAG; 3830 (U1030)	EA	0006
05	7	P-4-F	5340-99-874-1834	BRACKET,ANGLE?4820; 338554 (U1030)	EA	0001
05	8	P-4-F	5340-99-808-4737	FDRING,GUMMI; 338553 (U1030)	EA	0002
05	9	P-4-F	5307-99-808-4735	SKRUE,PINNE,MED SKJ; 338741 (U1030)	EA	0004
05	10	P-4-F	5310-99-941-8577	SKIVE,UNDERLAG;STÅL,FDR SKRUE 5/16,YD 19,T 2.0 3898 (U1030)	EA	0004
05	11	P-4-F	5305-25-103-0948	SKRUE,SEKSKANT;1/4 28NF-2X19,STÅL 8.8 255207 (U1030)	EA	0012
05	12	P-4-F	5310-99-829-2295	SKIVE,UNDERLAG;STÅL,FDR SKRUE 1/4,YD 19,T 1.5 WP8019 (U1030)	EA	0012
05	13	P-4-F	5340-99-850-1808	BRACKET,ANGLE?4820; 332201 (U1030)	EA	0004
05	14	P-4-F	5310-25-102-3030	SKIVE,FJÆR;SPLITT,STÅL,FDR SKRUE M6 GHF331 (J1030)	EA	0012
05	15	P-4-F	5310-25-102-6815	MUTTER,SEKSKANT;1/4IN 28UNF NH604061 (U1030)	EA	0012
05	16	P-4-F	5310-25-102-4058	SKIVE,UNDERLAG; 3830 (U1030)	EA	0002
05	17	P-4-F	5340-99-808-4736	FDRING,GUMMI; 338550 (U1030)	EA	0004
05	18	P-4-F	5305-99-941-0528	SKRUE,SEKSKANT;5/16 24NF-2X29,STÅL 8.8 255229 (J1030)	EA	0002

1801-05

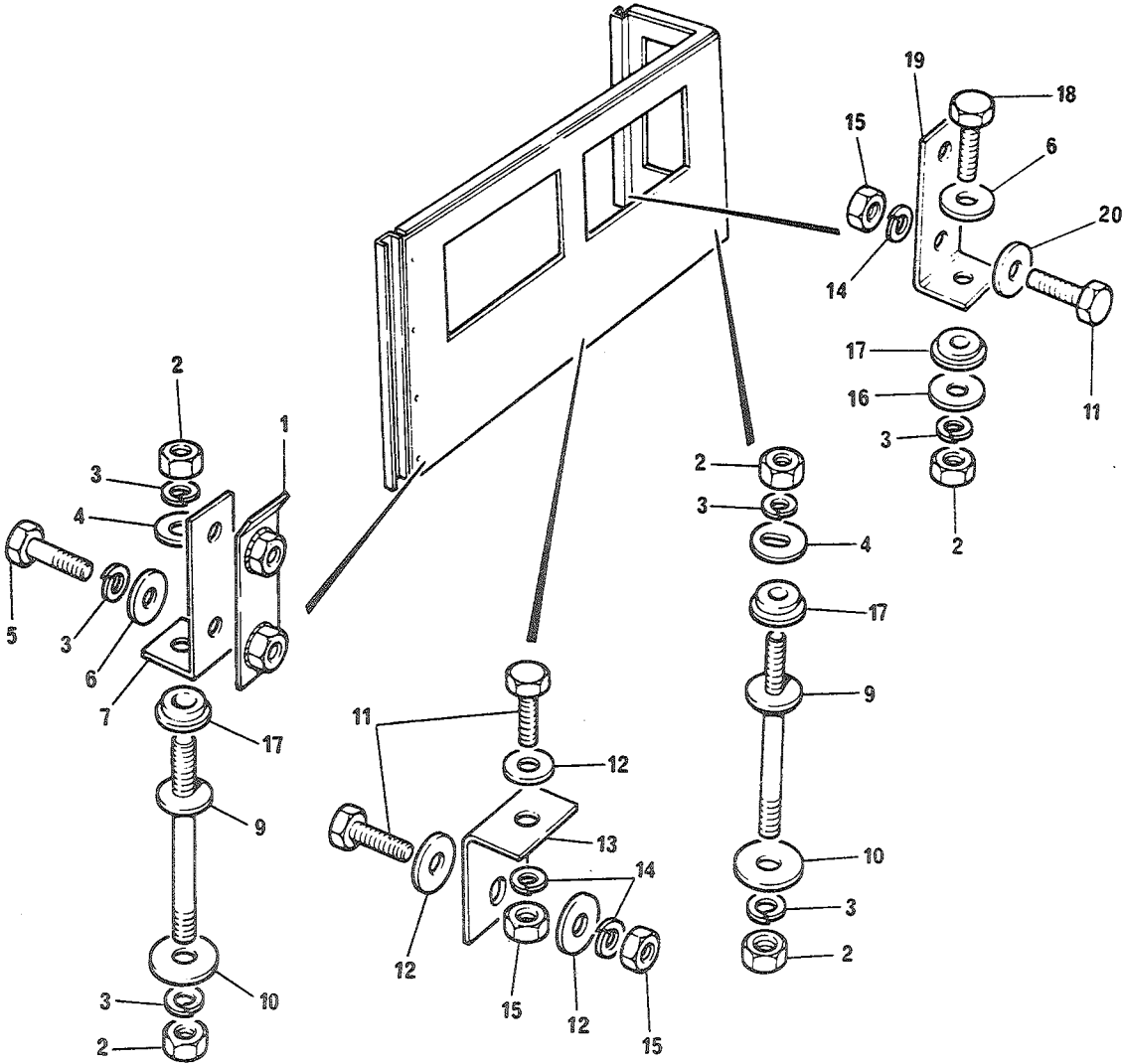

FIGNR	POSVR	K-V-F	NATO-KATALOGNR	ARTIKKELNAVN-TEKNISKE DATA/FABRIKANTDATA	ENH	ANT
05	19	P-4-F	2590-99-825-0431	BRACKET, REAR BODY; 338552 (J1030)	EA	0002
05	20	P-4-F	5310-25-102-4057	SKIVE, UNDERLAG; B6-4DIN125STGALZN8C RTC509 (U1030)	EA	0008

1801-06

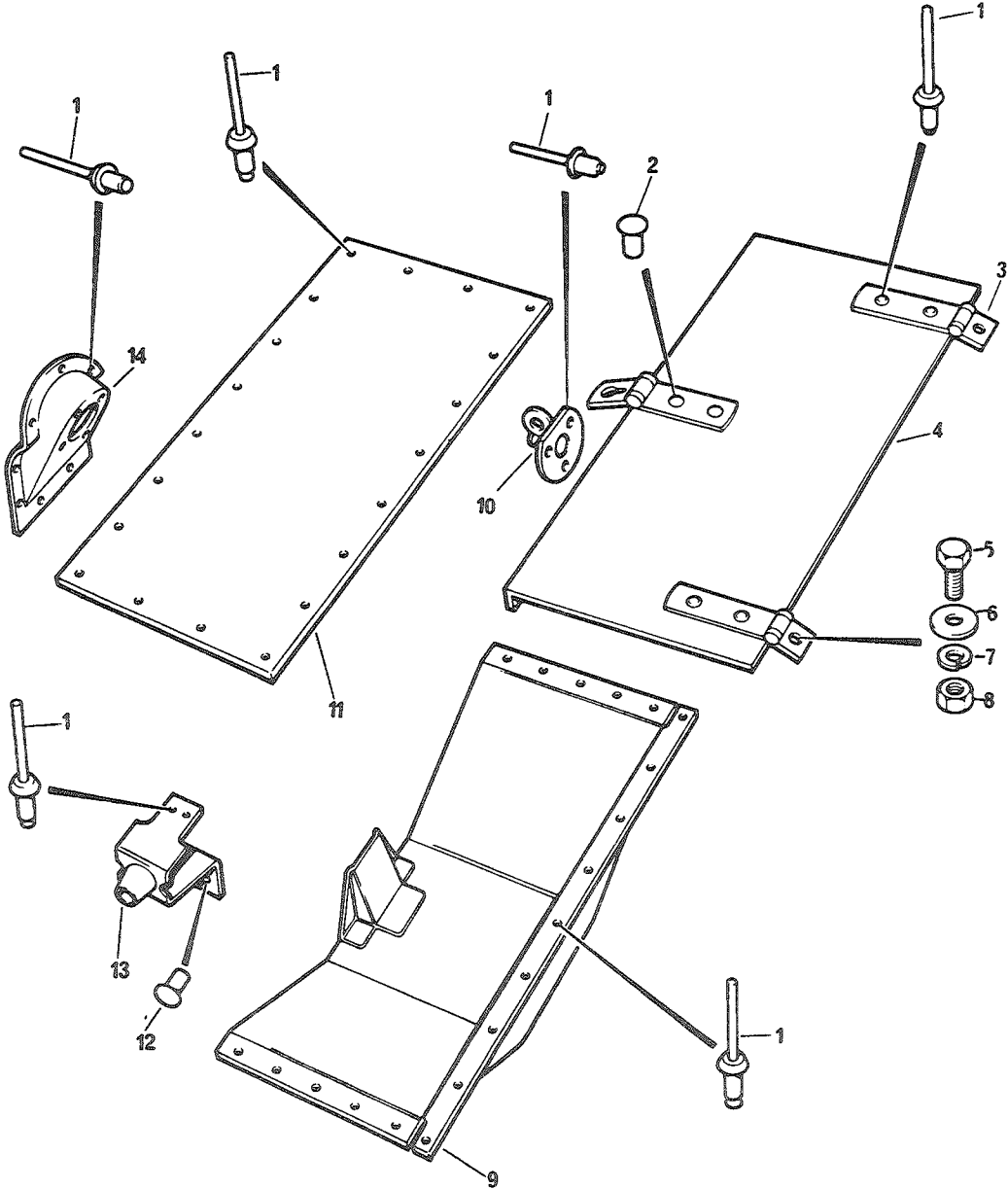

FIGNR	POSNR	K-V-F	NATO-KATALOGNR	ARTIKKELNAVN-TEKNISKE DATA/FABRIKANTDATA	ENH	ANT
				1801 - DEKSLER, BAKRE DEL KAROSSERI		
06	1	P-3-F	5320-99-970-3518	NAGLE,BLIND; 78248 (U1030)	EA	0086
06	2	P-3-F	5320-99-849-8130	RIVET,SOLID?; 300789 (U1030)	EA	0002
06	3	P-3-F	2510-99-825-4498	HAND GRAB BEAD; 303875 (U1030)	EA	0002
06	4	P-3-F	2510-99-825-4499	LID,WHEELARCH BOX; MRC1930 (U1030)	EA	0001
06	5	P-3-F	5305-25-103-0947	SKRUE,SEKSKANT;1/4 28NF-2X16,STÅL 8.8 255206 (U1030)	EA	0002
06	6	P-3-F	5310-25-116-1800	SKIVE,UNDERLAG;STÅL,FOR SKRUE M 6,YD 16,T 1.5 RTC522 (U1030)	EA	0002
06	7	P-3-F	5310-25-102-3030	SKIVE,FJÆR;SPLITT,STÅL,FOR SKRUE M6 GHF331 (U1030)	EA	0002
06	8	P-3-F	5310-25-102-6815	MUTTER,SEKSKANT;1/4IN 28UNF NH604061 (U1030)	EA	0002
06	9	P-3-F	2599-99-825-0051	HOUSING; MRC1029 (U1030)	EA	0001
06	10	P-3-F	2540-99-805-8675	CATCH,LOCKER LID; 334525 (J1030)	EA	0001
06	11	P-3-F	2590-99-850-1963	COVER PLATE,ACCESS; 330616 (U1030)	EA	0001
06	12	P-3-F	5320-99-137-9221	NAGLE,MASSIV; 302186 (U1030)	EA	0002
06	13	P-3-F	2540-99-820-2893	BRACKET,BUFFER,SEA-; 347553 (U1030)	EA	0002
06	14	P-3-F	2910-99-850-1312	COVER PLATE,SIDE P-;FREMRE TEKN. 330366 (J1030)	EA	0001

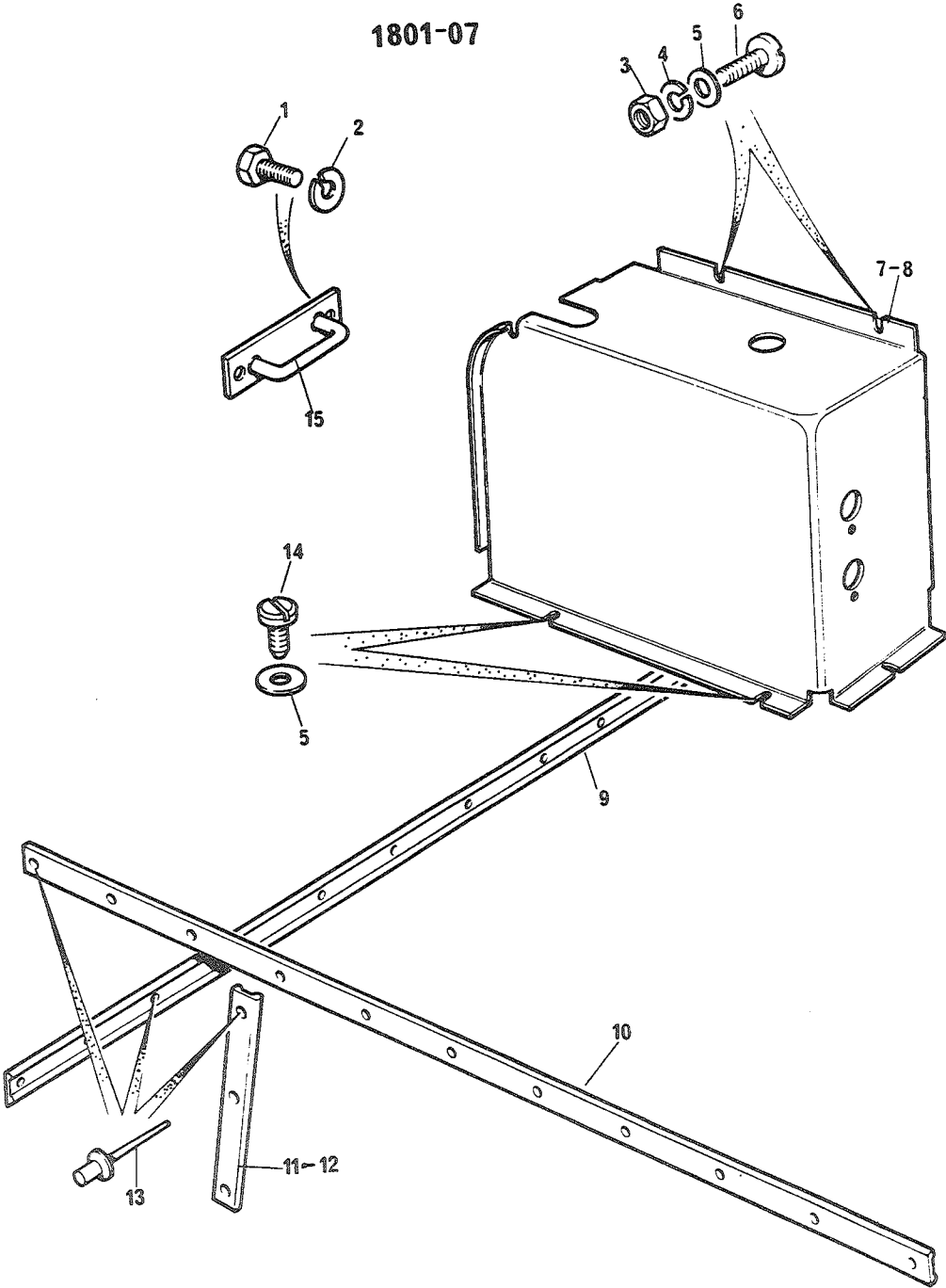

FIGNR	PDSNR	K-V-F	NATO-KATALOGBNR	ARTIKKELNAVN-TEKNISKE DATA/FABRIKANTDATA	ENH	ANT
				1801 - DEKSEL FOR BAKRE LAMPER		
07	1	P-2-F	5305-25-103-0948	SKRUE, SEKSKANT; 1/4 28NF-2X19, STÅL 8.8 255207 (U1030)	EA	0020
07	2	P-2-F	5310-25-102-3030	SKIVE, FJÆR; SPLITT, STÅL, FOR SKRUE M6 GHF331 (J1030)	EA	0020
07	3	P-2-F	5310-25-109-3565	MUTTER, SEKSKANT; NR 2 0.81BA, S, 8.8 NV 0.324, H 4, 8 RTC608 (U1030)	EA	0004
07	4	P-2-F	5310-25-102-3028	SKIVE, FJÆR; SPLITT, STÅL, FOR SKRUE M5 WM702001 (U1030)	EA	0004
07	5	P-2-F	5310-25-102-4056	SKIVE, UNDERLAG; 4030 (U1030)	EA	0012
07	6	P-2-F	5305-99-941-8907	SKRUE, SPOR; NR2 0,81BAX13, STÅL, SYL HODE 77869 (U1030)	EA	0004
07	7	P-4-F	2540-99-825-5122	COVER, PANEL; RIGHT 345893 (U1030)	EA	0001
07	8	P-4-F	2540-99-825-5123	COVER, PANEL; LEFT MRC2148 (U1030)	EA	0001
07	9	P-4-F	2510-99-825-4007	STIGBRETT; MRC1042 (U1030)	EA	0004
07	10	P-4-F	2510-99-844-9565	STIGBRETT; 308206 (U1030)	EA	0001
07	11	P-4-F	2510-99-844-9579	PLATE, REAR FLOOR; RIGHT 330717 (U1030)	EA	0001
07	12	P-4-F	2510-99-825-4008	STIGBRETT; LEFT 347173 (J1030)	EA	0001
07	13	P-2-F	5320-99-970-3518	NAGLE, BLIND; 78248 (U1030)	EA	0087
07	14	P-2-F	5305-25-103-2840	SKRUE, PLATE; M4.2X9.5, STÅL, PAN HODE 78604 (U1030)	EA	0008
07	15	P-2-F	5340-99-823-7877	CLEAT ASSEMBLY, LASH; FOR HAKKESKIFT 395104 (U1030)	EA	0010

1801-08

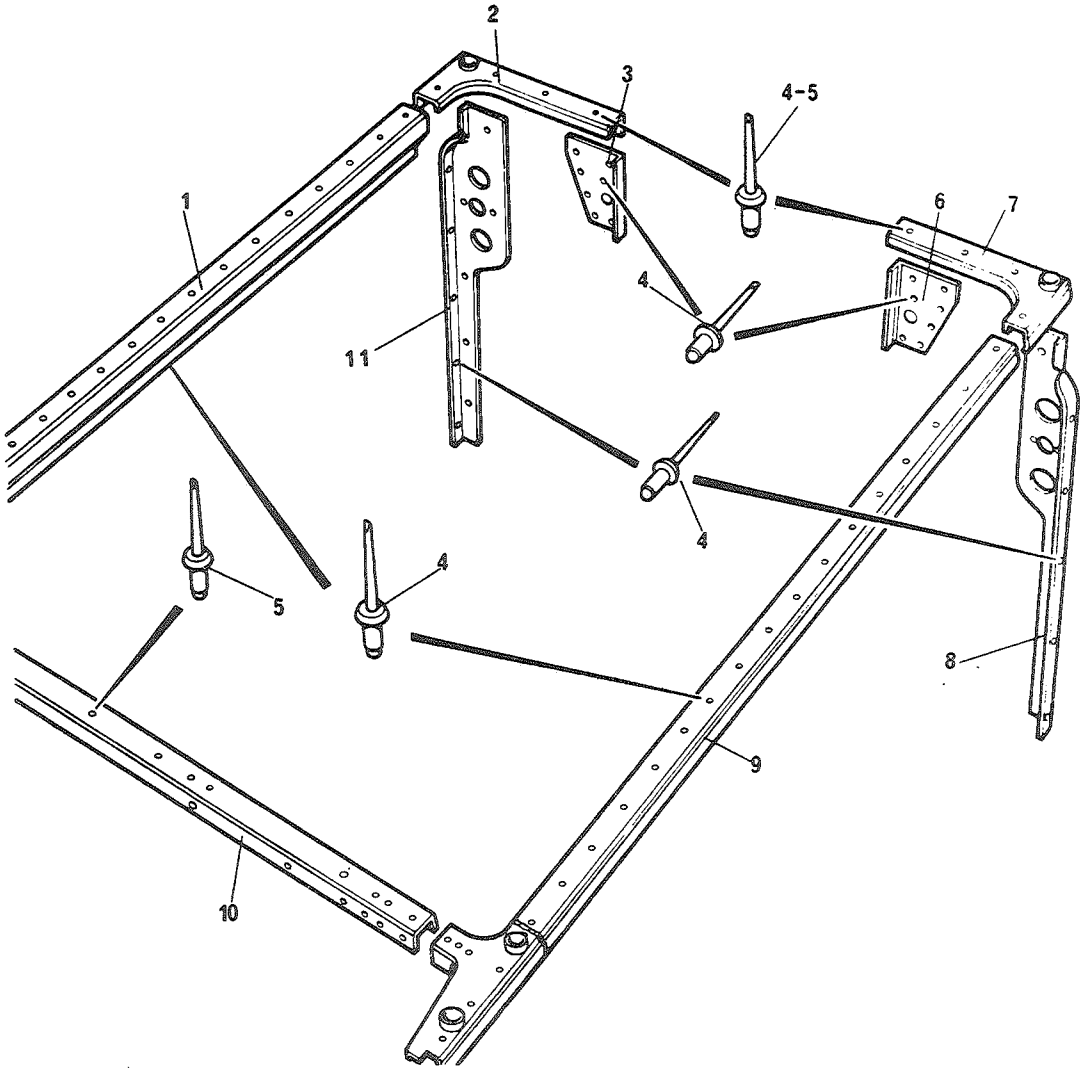

FIGNR	POSNR	K-V-F	NATO-KATALOGNR	ARTIKKELNAVN-TEKNISKE DATA/FABRIKANTDATA	ENH	ANT

				1801 - KAROSSERIFESTER		

08	1	P-4-F	2510-99-844-9582	CAPPINGXLOWER BODY-; 330840 (U1030)	EA	0001
08	2	P-4-F	2510-99-849-8699	CAPPING, REAR CORNER; 330315 (J1030)	EA	0001
08	3	P-4-F	2510-99-825-4495	PANEL, BODY, VEHICJL-; MRC2237 (U1030)	EA	0001
08	4	P-4-F	5320-99-970-3518	NAGLE, BLIND; 78248 (U1030)	EA	0000
08	5	P-4-F	5320-99-120-9002	RIVET, FIXING RING; 78410 (U1030)	EA	0043
08	6	P-4-F	2510-99-874-0529	BRACKETXTAILBOARDX-; 330238 (U1030)	EA	0001
08	7	P-4-F	2510-99-850-1300	CAPPING, REAR CORNER; 330316 (U1030)	EA	0001
08	8	P-4-F	2510-99-825-4496	PLATE, PROTECTOR; LEFT MRC1911 (U1030)	EA	0001
08	9	P-4-F	2510-99-844-9583	CAPPINGXLOWER BODY-; 330841 (U1030)	EA	0001
08	10	P-4-F	2510-99-849-8687	CAPPINGXREAR BODY -; 330245 (U1030)	EA	0001
08	11	P-4-F	2510-99-825-4497	PLATE, PROTECTOR; RIGHT MRC1910 (U1030)	EA	0001

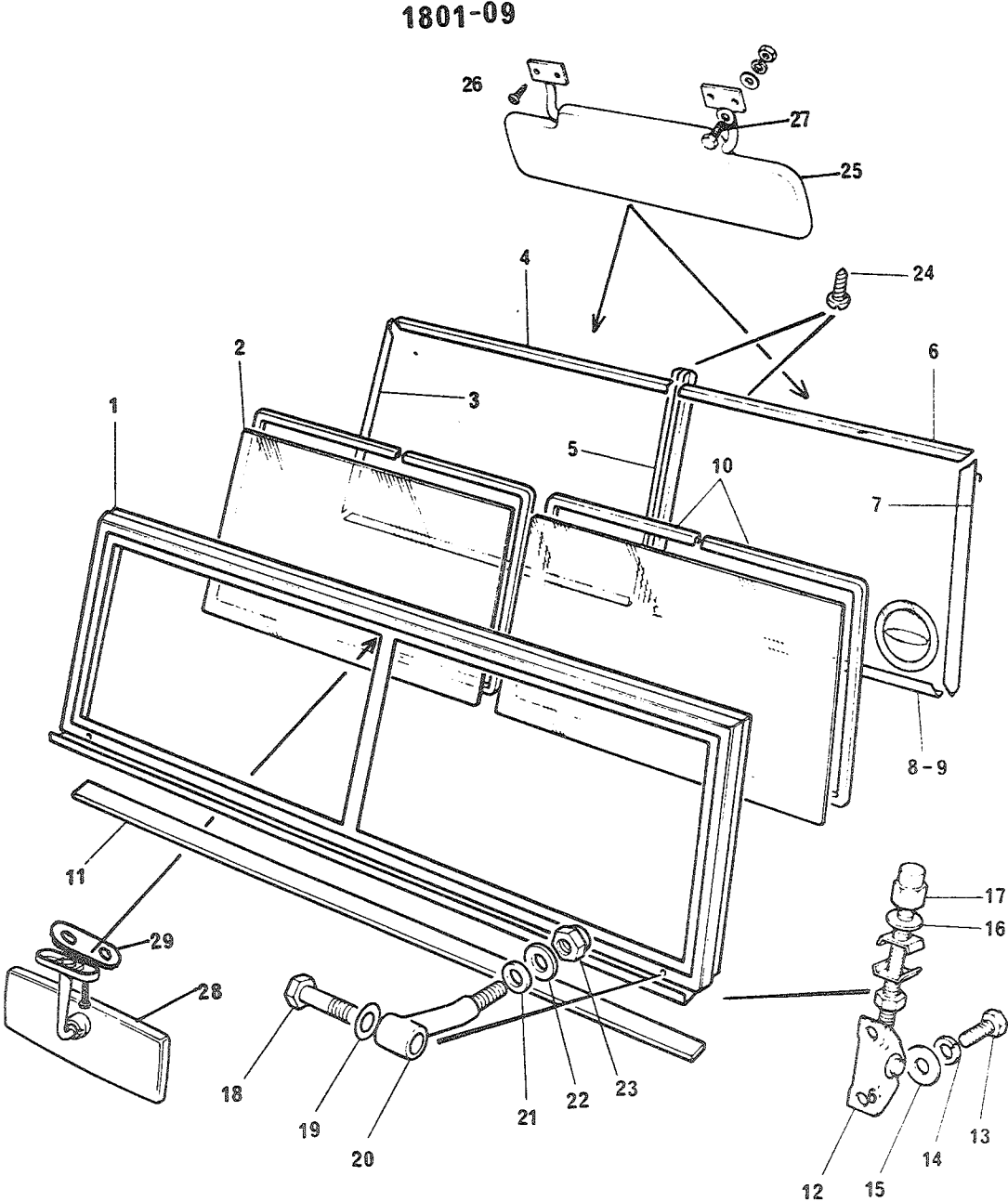

FIGNR	POSNR	K-V-F	NATO-KATALOGNR	ARTIKKELNAVN-TEKNISKE DATA/FABRIKANTDATA	ENH	ANT

				1801 - FRONTRUTE		

09	1	P-2-R	2510-99-822-6550	WINDSCREEN, VEHICJL-; 346703 (U1030)	EA	0001
09	2	P-2-F	2510-99-808-4091	GLASS, WINDOW PANEL-; 345421 (U1030)	EA	0002
09	3	P-2-F	2510-99-850-1425	RETAINERXWINDSCREE-; 330667 (U1030)	EA	0001
09	4	P-2-F	2510-99-850-1426	RETAINERXWINDSCREE-; 330668 (U1030)	EA	0001
09	5	P-2-F	2510-99-805-4564	RETAINER, WINDSCREEN; 336422 (U1030)	EA	0001
09	6	P-2-F	2510-99-850-1427	RETAINERXWINDSCREE-; 330669 (U1030)	EA	0001
09	7	P-2-F	2510-99-850-1425	RETAINERXWINDSCREE-; 330667 (U1030)	EA	0001
09	8	P-2-F	2510-99-824-8600	STRIP, RETAINING, W-; RIGHT 347637 (U1030)	EA	0001
09	9	P-2-F	2510-99-824-8601	STRIP, RETAINING, W-; LEFT 347638 (U1030)	EA	0001
09	10	P-2-F	2510-99-895-1988	STRIP GLAZING; A 2070 MM 78159 (U1030)	MR	0002
09	11	P-2-F	5330-99-824-3043	SEALING RUBBER; 395430 (U1030)	EA	0001
09	12A	P-2-F	5340-99-824-4514	KLAMMER, FASTSPENNIN; 346962 (U1030)	EA	0001
09	12B	P-2-F	5340-99-831-7663	KLAMMER, FRONTGLASS; MRC2416 (U1030)	EA	0001
09	13	P-2-F	5305-25-103-0947	SKRUE, SEKSKANT; 1/4 28NF-2X16, STÅL 8.8 255206 (U1030)	EA	0004
09	14	P-2-F	5310-25-102-3030	SKIVE, FJÆR; SPLITT, STÅL, FOR SKRUE M6 GHF331 (U1030)	EA	0004
09	15	P-2-F	5310-25-116-1800	SKIVE, UNDERLAG; STÅL, FOR SKRUE M 6, YD 16, T 1.5 RTC622 (U1030)	EA	0004
09	16	P-2-F	5310-12-156-8946	SKIVE, UNDERLAG; SHIMS, STÅL, ID 8.0, YD 14, T 1.6 4047 (U1030)	EA	0002
09	17	P-2-F	2540-99-824-8602	NUT, TURRET; 338240 (U1030)	EA	0002

1801-09

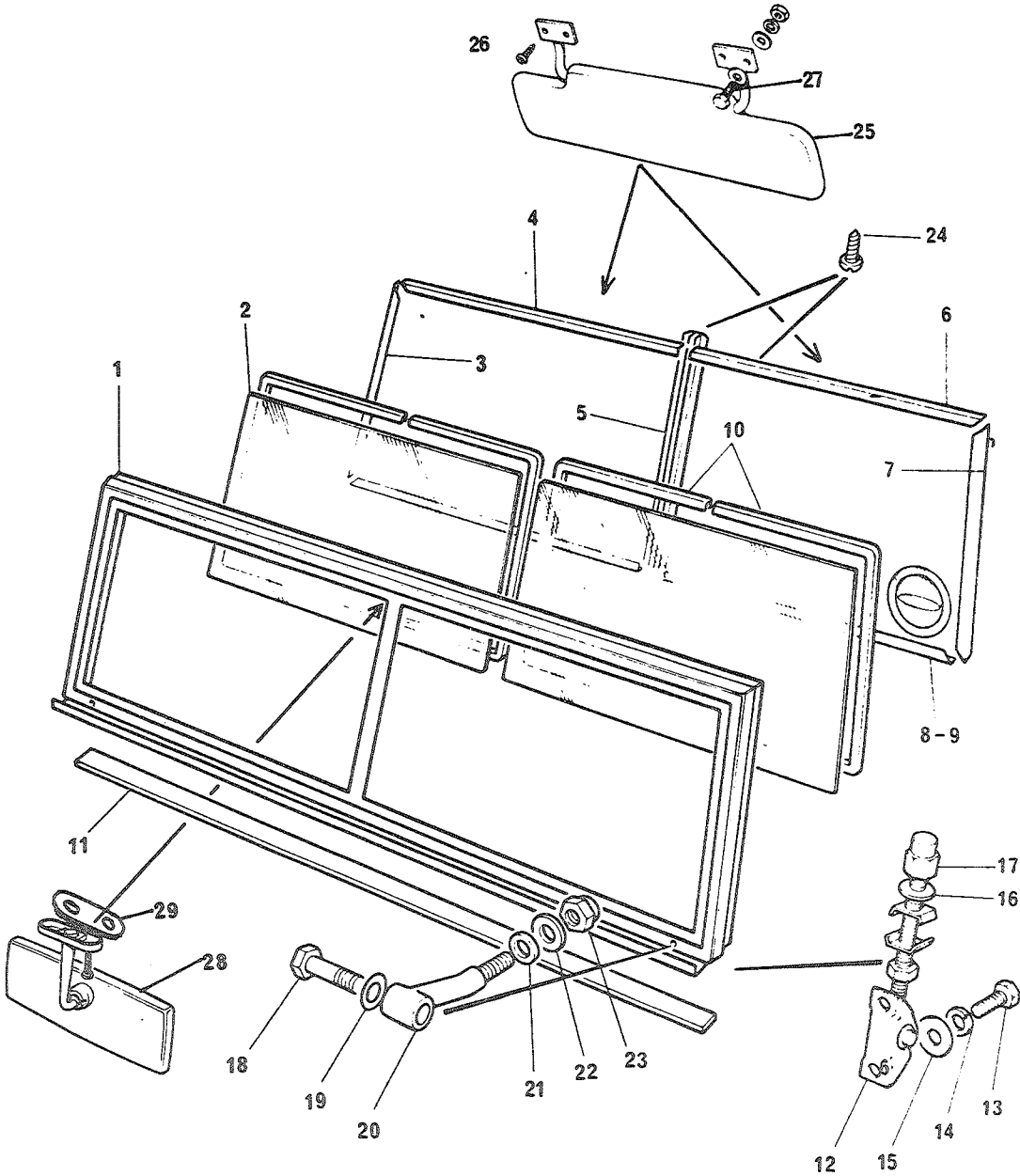

FIGNR	POSVR	K-V-F	NATO-KATALOGNR	ARTIKKELNAVN-TEKNISKE DATA/FABRIKANTDATA	ENH	ANT
09	18	P-2-F	2540-99-824-2723	SKRUE,PASS;5/16 24NF,S,TOT L 38,GJ L 16,D10 345989 (U1030)	EA	0002
09	19	P-2-F	5310-12-155-6893	SKIVE,UNDERLAG;STÅL,FOR SKRUE 7/16,YD 20,T 1.6 2208 (U1030)	EA	0002
09	20	P-2-F	2510-99-824-3044	HINGE ARM; 346984 (U1030)	EA	0002
09	21	P-2-F	5330-99-849-9236	PAKNING; 232038 (U1030)	EA	0002
09	22	P-2-F	5310-99-137-8514	SKIVE,UNDERLAG 5/16; RTC626 (U1030)	EA	0002
09	23	P-2-F	5310-25-102-1487	MUTTER,SELVLÅSENDE,; GHF222 (U1030)	EA	0002
09	24	P-2-F	5305-25-109-4629	SKRUE,PLATE;M2.9X9.5,STÅL,PAN HODE 78126 (U1030)	EA	0037
09	25	P-2-F	2510-99-825-4669	SUN VISOR; MRC1765 (U1030)	EA	0002
09	26	P-2-F	5305-99-124-8879	SCREW; 78417 (U1030)	EA	0008
09	27	P-2-F	5309-99-137-8658	SCREW; 78495 (U1030)	EA	0002
09	28	P-2-F	2540-99-825-4670	SLADRESPEIL,KOMPL; 345585 (U1030)	EA	0001
09	29	P-2-F	2540-99-828-1001	SUPPDRT BRACKET; 338275 (U1030)	EA	0001

1801-10

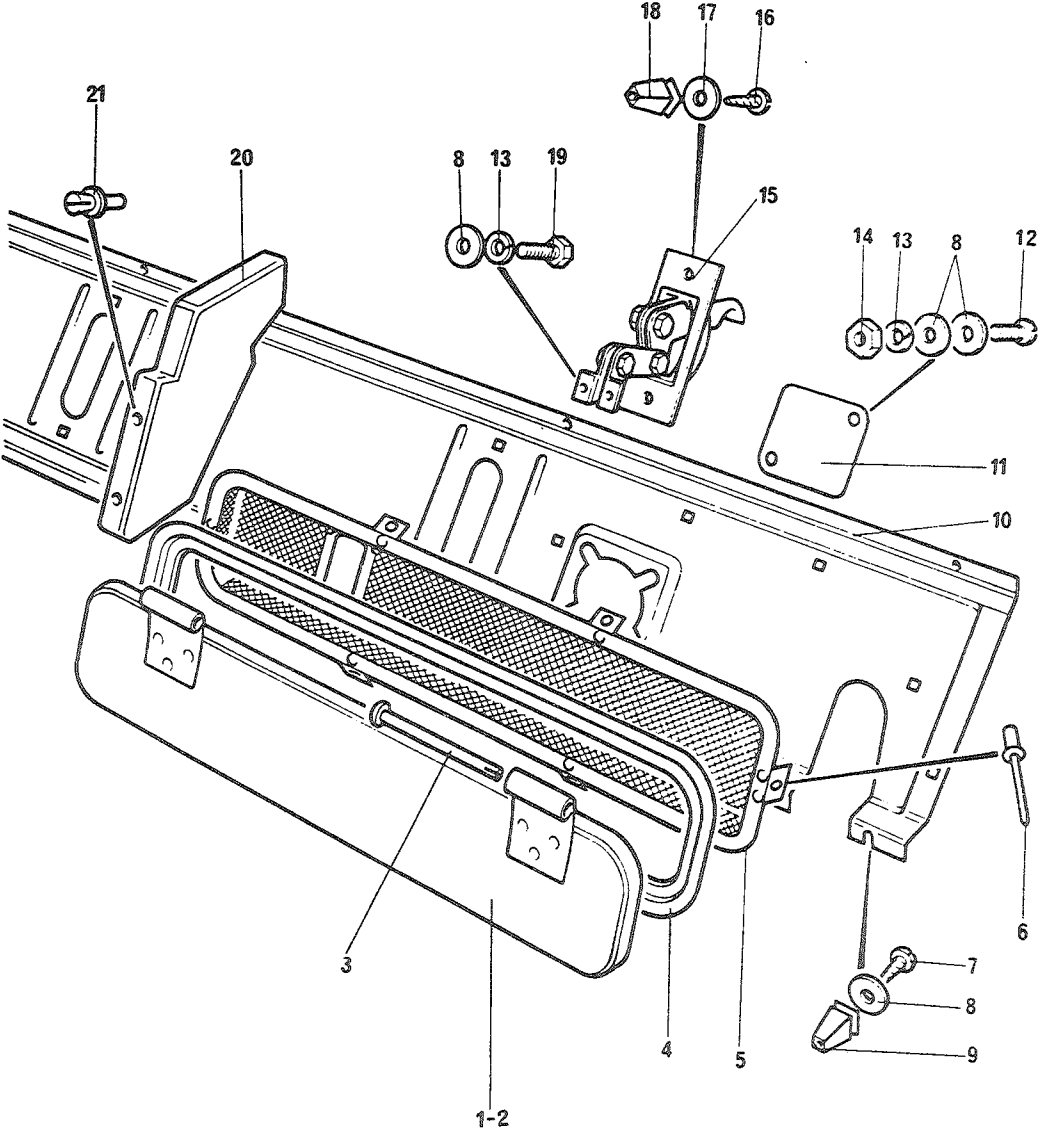

FIGNR.	POSNR	K-V-F	NATO-KATALOGNR	ARTIKKELNAVN-TEKNISKE DATA/FABRIKANTDATA	ENH	ANT

				1801 - VENTILASJONSLUKE		

10	1	P-3-F	2540-99-811-0156	LID, VENTILATOR, DASH; 345845 (U1030)	EA	0001
10	2	P-3-F	2540-99-809-8193	LID, VENTILATOR, DASH; 345845 (U1030)	EA	0001
10	3	P-2-F	5320-99-845-0181	NAGLE, SPLITT; 334121 (J1030)	EA	0004
10	4	P-2-F	2540-99-825-5223	SEAL, DASH VENTILAT-; 396139 (U1030)	EA	0002
10	5A	P-2-F	2540-99-824-8603	SCREEN, INSECT, VEHI-; 346790 (U1030)	EA	0002
10	5B	P-2-F	2540-99-828-4094	SDLSKJERM; HØYRE SIDE 395185 (U1030)	EA	0001
10	5C	P-2-F	2540-99-828-4095	SDLSKJERM; VENSTRE SIDE 395186 (U1030)	EA	0001
10	6	P-2-F	5320-99-137-6548	NAGLE, BLIND; 78925 (U1030)	EA	0012
10	7	P-2-F	5305-99-124-8879	DRIVE SCREW; 78417 (U1030)	EA	0005
10	8	P-2-F	5310-25-102-4056	SKIVE, UNDERLAG; 4030 (U1030)	EA	0017
10	9	P-2-F	5310-99-137-6356	NUT, ANCHOR; GHF1021 (U1030)	EA	0005
10	10	P-3-F	2510-99-824-8604	PLATE, UPPER RAIL; 395803 (U1030)	EA	0001
10	11	P-2-F	2540-99-824-8605	PLATE, BLANKING, DEM-; 346749 (U1030)	EA	0002
10	12	P-2-F	5305-25-103-2917	SKRUE, SPOR; NR10 32NFX13, S, 5.8, PAN HODE 77869 (U1030)	EA	0004
10	13	P-2-F	5310-25-102-3028	SKIVE, FJÆR; SPLITT, STÅL, FOR SKRUE M5 WM702001 (U1030)	EA	0008
10	14	P-2-F	5310-25-101-4140	MUTTER, SEKSKANT; NR 10 32NF, S, 8.8, NV 3/8, H 3.2 257023 (U1030)	EA	0004
10	15	P-2-F	2510-99-824-3041	CONTROL MECHANISM, -; 346576 (U1030)	EA	0002
10	16	P-2-F	5305-99-124-8879	SCREW; 78417 (U1030)	EA	0004

1801-10

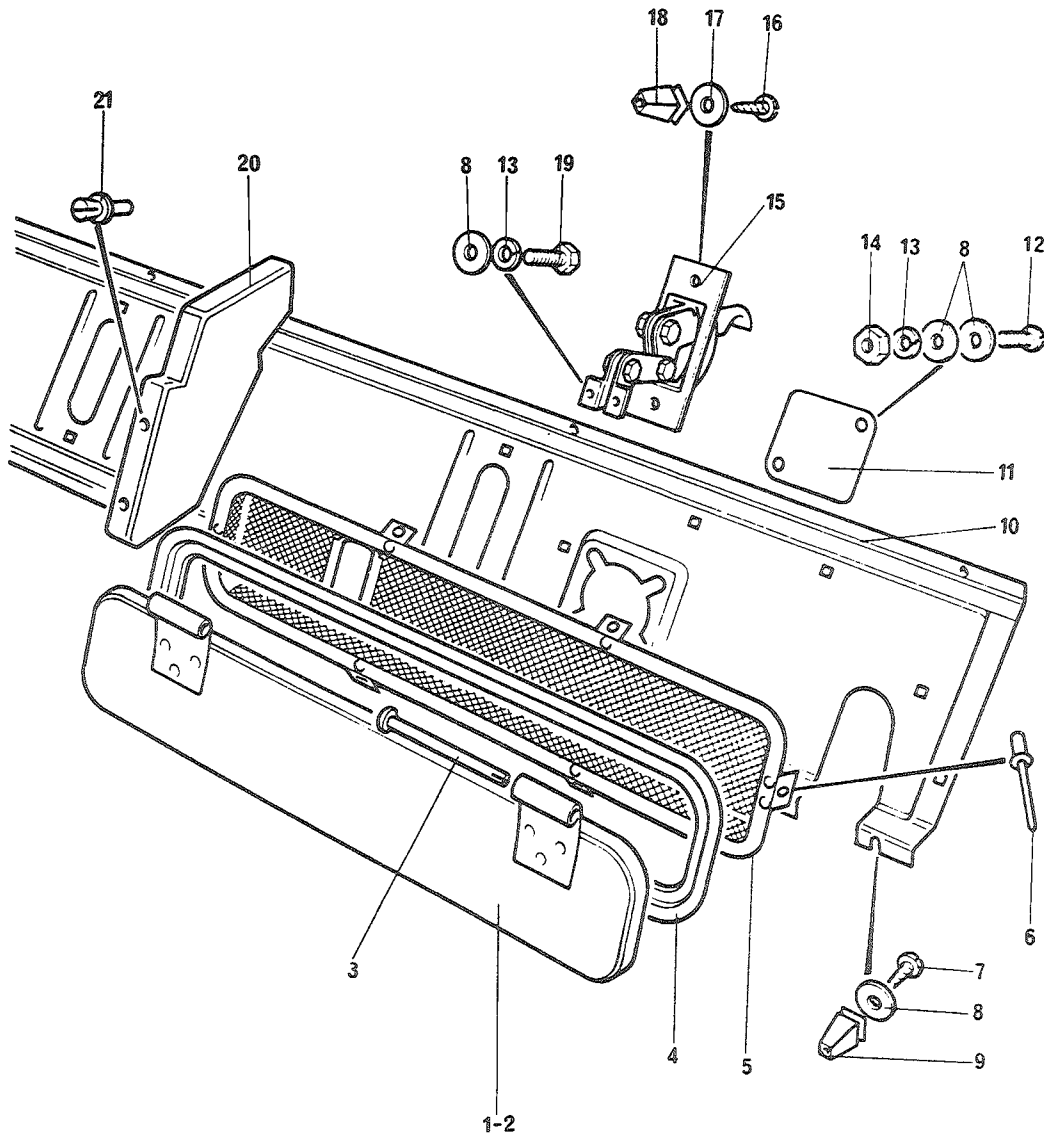

FIGNR	POSNR	K-V-F	NATO-KATALOGNR	ARTIKKELNAVN-TEKNISKE DATA/FABRIKANTDATA	ENH	ANT
10	17	P-2-F	5310-25-101-6348	SKIVE, UNDERLAG; STÅL, FOR SKRUE NR 10, YD 16, T 1.5 4034 (U1030)	EA	0004
10	18	P-2-F	5310-99-137-6356	NUT, ANCHOR; GHF1021 (U1030)	EA	0004
10	19	P-2-F	5305-99-947-3250	SKRUE, SEKSKANT; NR 2 0.81BAX13, STÅL 234503 (U1030)	EA	0004
10	20	P-3-F	2540-99-824-8606	PANEL, AIR FLOW, VEN-; 346941 (U1030)	EA	0001
10	21	P-2-F	5320-99-619-9368	RIVET; 79106 (U1030)	EA	0002

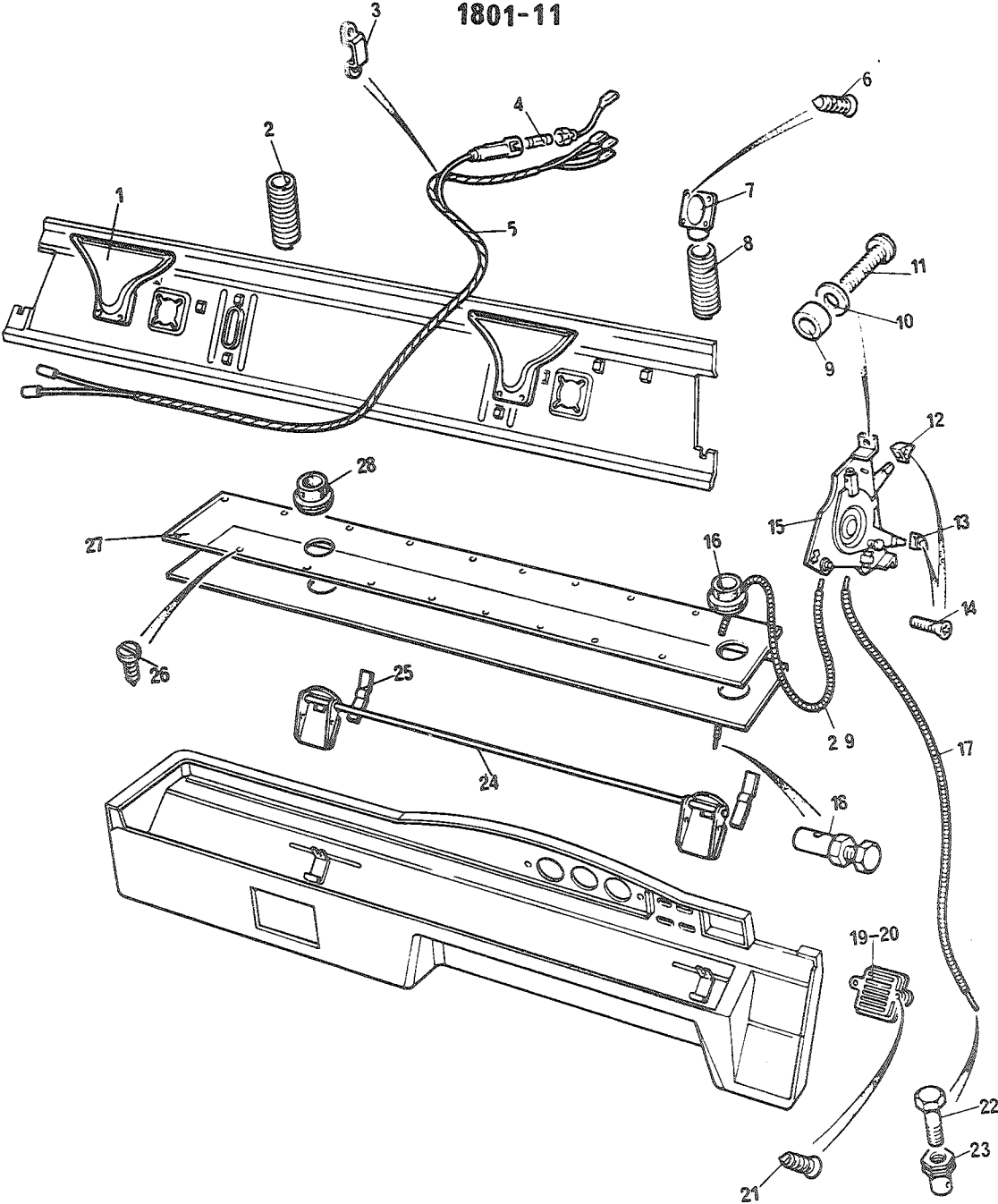

FIGNR	POSNR	K-V-F	NATO-KATALOGNR	ARTIKKELNAVN-TEKNISKE DATA/FABRIKANTDATA	ENH	ANT
				1801 - VARMEAPPARATKONTROLL OG UTSLIPP		
11	1	P-3-F	2540-99-825-4073	NOZZLE, DEMISTER; 346535 (U1030)	EA	0001
11	2	P-3-F	2540-99-825-9179	HOSE, DEMISTER; 347746 (U1030)	EA	0001
11	3	P-2-F	5340-99-881-9938	KLAMMER, SLØYFE; A=11/32 IN, B=9/32 IN 219676 (U1030)	EA	0001
11	4	P-2-F	5920-99-804-8582	SIKRING, PATRON; 25A, MIDDELS TREG, PAKKE A 4 STK 188216 (K0049)	EA	0001
11	5	P-3-F	2590-99-824-3475	LEDNINGSMATTE, FORGR; 579457 (U1030)	EA	0001
11	6	P-3-F	5305-99-137-6553	SKRUE, SNITT; NR 6-20X5/8, STÅL, SENKHODE 79075 (U1030)	EA	0008
11	7	P-4-F	2540-99-825-4075	NOZZLE, DEMISTER; 346536 (U1030)	EA	0002
11	8	P-3-F	2540-99-825-4076	HOSE, DEMISTER; 347745 (U1030)	EA	0001
11	9	P-3-F	5365-99-137-6554	WASHER; 347478 (U1030)	EA	0002
11	10	P-3-F	5310-25-102-4056	SKIVE, UNDERLAG; 4030 (U1030)	EA	0002
11	11	P-3-F	5305-25-103-2583	SKRUE, SPOR; NR 8 32NCX19, S, 5.8, PAN HODE 79216 (U1030)	EA	0002
11	12	P-3-F	5355-99-824-3474	FINGERGRIP; 395205 (U1030)	EA	0001
11	13	P-3-F	5355-99-824-3473	GRIP, HEATER CONTROL; 395204 (U1030)	EA	0001
11	14	P-3-F	5305-25-103-3223	SKRUE, SPOR; NR 4 40NCX6, 3, STÅL 4, 8, SENK HODE 79093 (U1030)	EA	0002
11	15	P-4-F	2540-99-825-4079	LEVER ASSEMBLY, HEA-; 347586 (U1030)	EA	0001
11	16	P-4-F	2540-99-825-4075	NOZZLE, DEMISTER; 346536 (U1030)	EA	0001
11	17	P-2-F	2540-99-822-6472	CABLE ASSEMBLY; 347940 (U1030)	EA	0001
11	18	P-2-F	5315-99-137-6360	LOCKING PIN; 566902 (U1030)	EA	0001

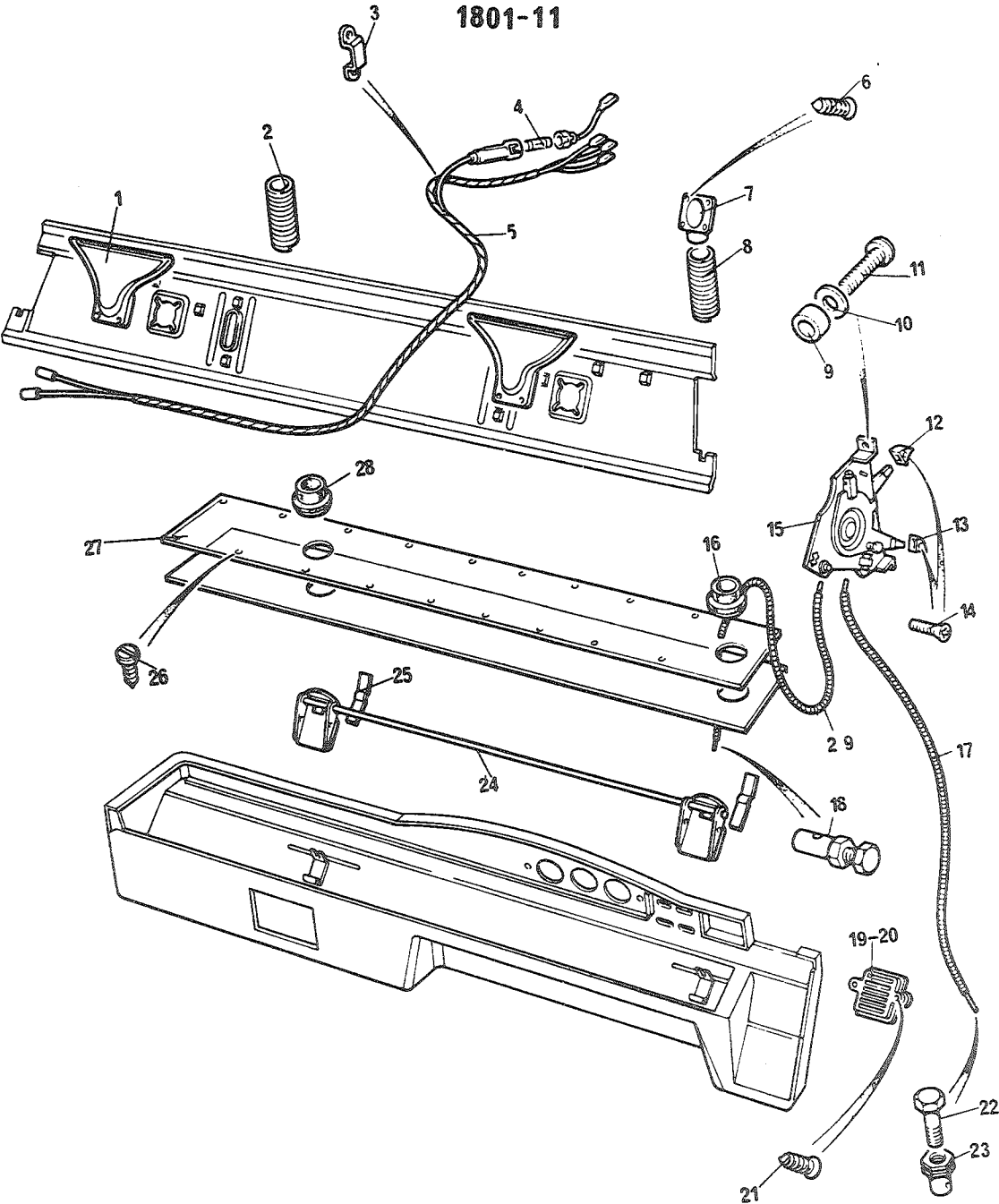

FIGNR	POSVR	K-V-F	NATO-KATALIGNR	ARTIKKELNAVN-TEKNISKE DATA/FABRIKANTDATA	ENH	ANT
11	19	P-4-F	2540-99-825-4080	DUCT, HEATER; RIGHT 395829 (U1030)	EA	0001
11	20	P-4-F	2540-99-825-4081	DUCT, HEATER; LEFT 395830 (U1030)	EA	0001
11	21	P-3-F	5305-25-109-4281	SKRUE, PLATE; M4.2X16, STÅL, PAN HODE MRC1525 (U1030)	EA	0004
11	22	P-2-F	5305-25-116-5535	SKRUE, SEKSKANT; NR 8 32NC-2X10, STÅL 8.8 257307 (U1030)	EA	0001
11	23	P-2-F	5310-99-137-6359	TRUNNION; 356765 (U1030)	EA	0001
11	24	P-4-F	2540-99-825-4082	SEAL ASSEMBLY, HEAT-; 346894 (U1030)	EA	0001
11	25	P-4-F	5360-99-824-3471	SPRING, FLAP, HEATER-; 346976 (U1030)	EA	0002
11	26	P-3-F	5305-25-116-4143	SKRUE, PLATE; M3.5X6.5, STÅL, PAN HODE 78921 (U1030)	EA	0018
11	27	P-4-F	2540-99-825-4083	PAD, INSULATING, HEA-; 347403 (U1030)	EA	0001
11	28	P-4-F	5325-99-137-6358	GROMMET, RUBBER; 346785 (U1030)	EA	0001
11	29	P-2-F	2540-99-822-6471	CABLE ASSY; 347939 (U1030)	EA	0001

1801-12

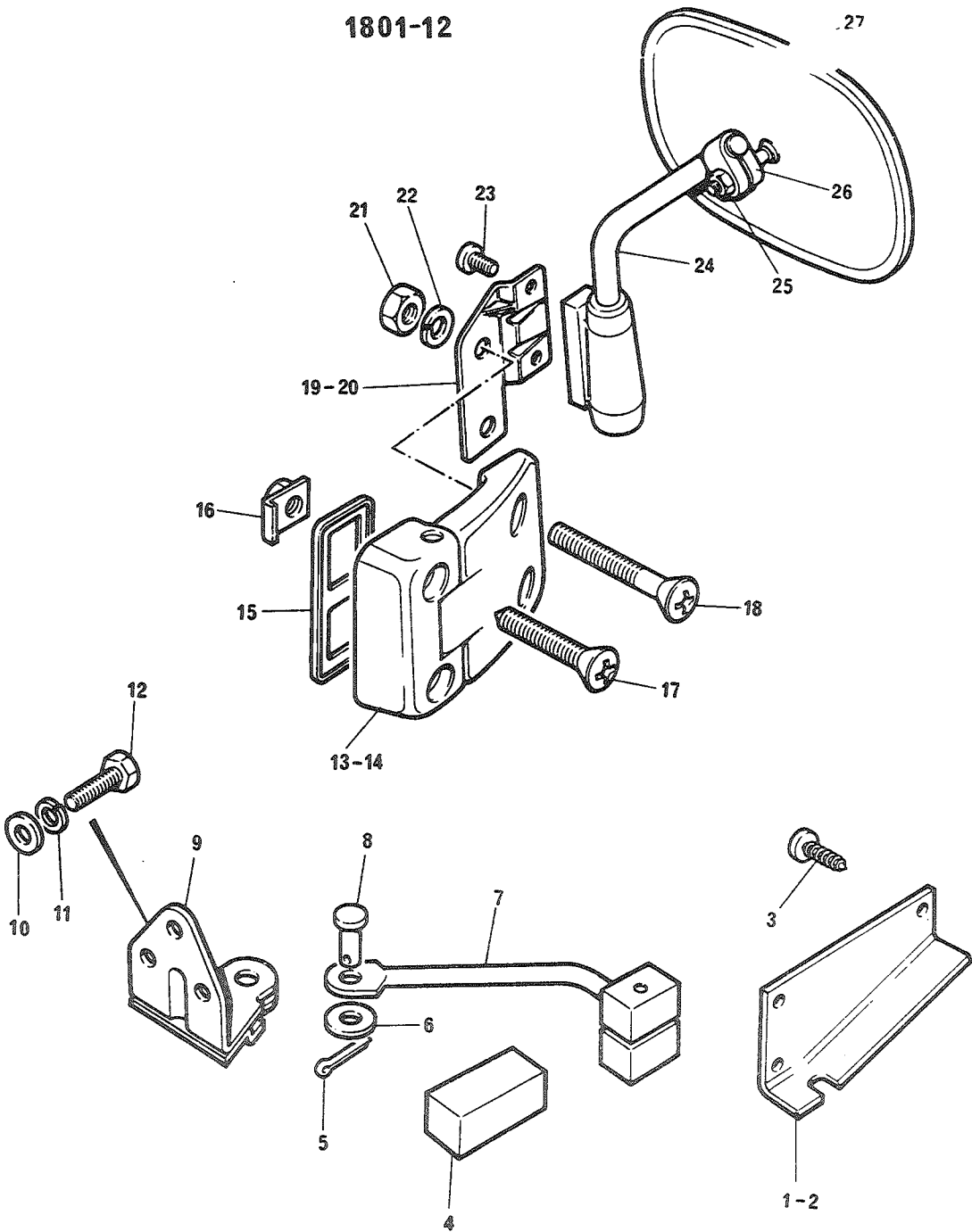

FIGNR	POSNR	K-V-F	NATO-KATALOGNR	ARTIKKELNAVN-TEKNISKE DATA/FABRIKANTDATA	ENH	ANT
				1801 - DØRHENGSLER OG STOPPERE, FORDØRER OG SPEIL		
12	1	P-2-F	2540-99-824-8618	RETAINER, SLIDE, CHE-; 346927 (U1030)	EA	0001
12	2	P-2-F	2540-99-824-8619	RETAINER, SLIDE, CHE-; 346928 (U1030)	EA	0001
12	3	P-2-F	5305-25-101-4889	SKRUE, PLATE; M3.5X9.5, STÅL, PAN HODE 78140 (U1030)	EA	0006
12	4	P-2-F	2510-99-824-8456	BUFFER, CHECK STRAP; 395481 (U1030)	EA	0002
12	5	P-2-F	5320-99-433-2419	RIVET, SOLID?; RTC615 (U1030)	EA	0002
12	6	P-2-F	5310-25-102-4058	SKIVE, UNDERLAG; 3830 (U1030)	EA	0002
12	7	P-2-F	2510-99-824-8455	STRAP ASSEMBLY, DOD-; 395538 (U1030)	EA	0002
12	8	P-2-F	5315-99-849-8614	PINNE, SYLINDRISK, ME; 306564 (U1030)	EA	0002
12	9	P-2-F	2510-99-824-8457	BRACKET, CHECK STRAP; 346878 (U1030)	EA	0002
12	10	P-2-F	5310-25-102-4057	SKIVE, UNDERLAG; B6-4DIN125STGALZN8C RTC609 (U1030)	EA	0006
12	11	P-2-F	5310-25-102-3030	SKIVE, FJÆR; SPLITT, STÅL, FOR SKRUE M6 GHF331 (U1030)	EA	0006
12	12	P-2-F	5305-25-103-0948	SKRUE, SEKSKANT; 1/4 28NF-2X19, STÅL 8.8 255207 (U1030)	EA	0006
12	13	P-2-F	2510-99-824-8458	HINGE, DOOR, VEHICUL-; 347362 (U1030)	EA	0001
12	14	P-2-F	2510-99-824-8459	HINGE, DOOR, VEHICUL-; 347363 (U1030)	EA	0001
12	15	P-2-F	5330-99-824-8467	PAKNING; 347369 (U1030)	EA	0004
12	16	P-2-F	5310-99-824-8468	RETAINER, ASSEMBLED-; 346319 (U1030)	EA	0008
12	17	P-2-F	5305-99-824-8466	SETTSKRUE; 5/16 24NF-2X42, S, LSENKH, SPISSSEND 79221 (U1030)	EA	0008
12	18	P-2-F	5305-25-120-0949	SKRUE, SPDR; 5/16 24NFX51, STÅL 4, 8, SENK HODE MRC2762 (U1030)	EA	0008

1801-12

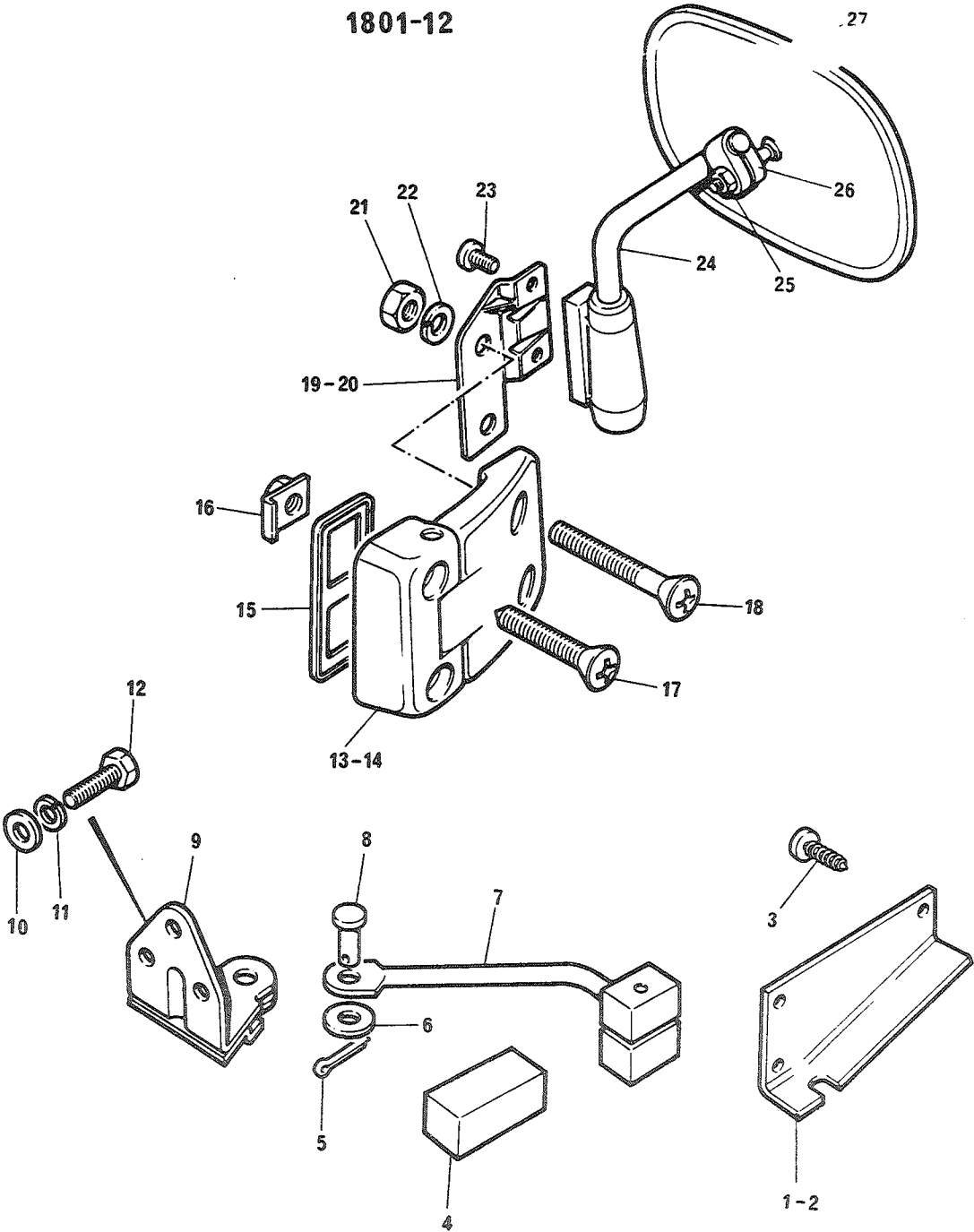

FIGNR	POSNR	K-V-F	NATO-KATALOGNR	ARTIKKELNAVN-TEKNISKE DATA/FABRIKANTDATA	ENH	ANT
12	19	P-2-F	2540-99-825-0053	BRAKETT, HØYRE; RIGHT 347704 (U1030)	EA	0001
12	20	P-2-F	2540-99-825-0054	BRAKETT, VENSTRE; LEFT 347705 (U1030)	EA	0001
12	21	P-2-F	5310-25-102-1336	MUTTER, SEKSANT; GHF201 (U1030)	EA	0008
12	22	P-2-F	5310-25-102-3031	SKIVE, FJÆR; M8 GHF332 (U1030)	EA	0008
12	23	P-2-F	5305-25-103-2927	SKRUE, SPOR; 1/4 28NFX13, S, 5.8, PAN HODE 78792 (U1030)	EA	0004
12	24	P-2-F	2540-99-825-0055	ARM, SLADRESPEIL; MRC56 (U1030)	EA	0002
12	25	P-2-F	5310-99-137-8284	MUTTER, HYLSE; M 6X1, S, DIA 8, L 5 MM MRC1041 (U1030)	EA	0002
12	26	P-2-F	2540-99-825-0056	KLAMMER, SPEILARM; MRC1055 (U1030)	EA	0002
12	27	P-2-F	2540-25-120-1072	SPEIL, KOMPLETT; SPEILHODE RLS143-1 (N0066)	EA	0002
12	28	P-2-F	2540-25-122-1515	SPEIL, GLASS, KONVEKS; M/PLASTRING MTD384 (N0753)	EA	0002

1801-13

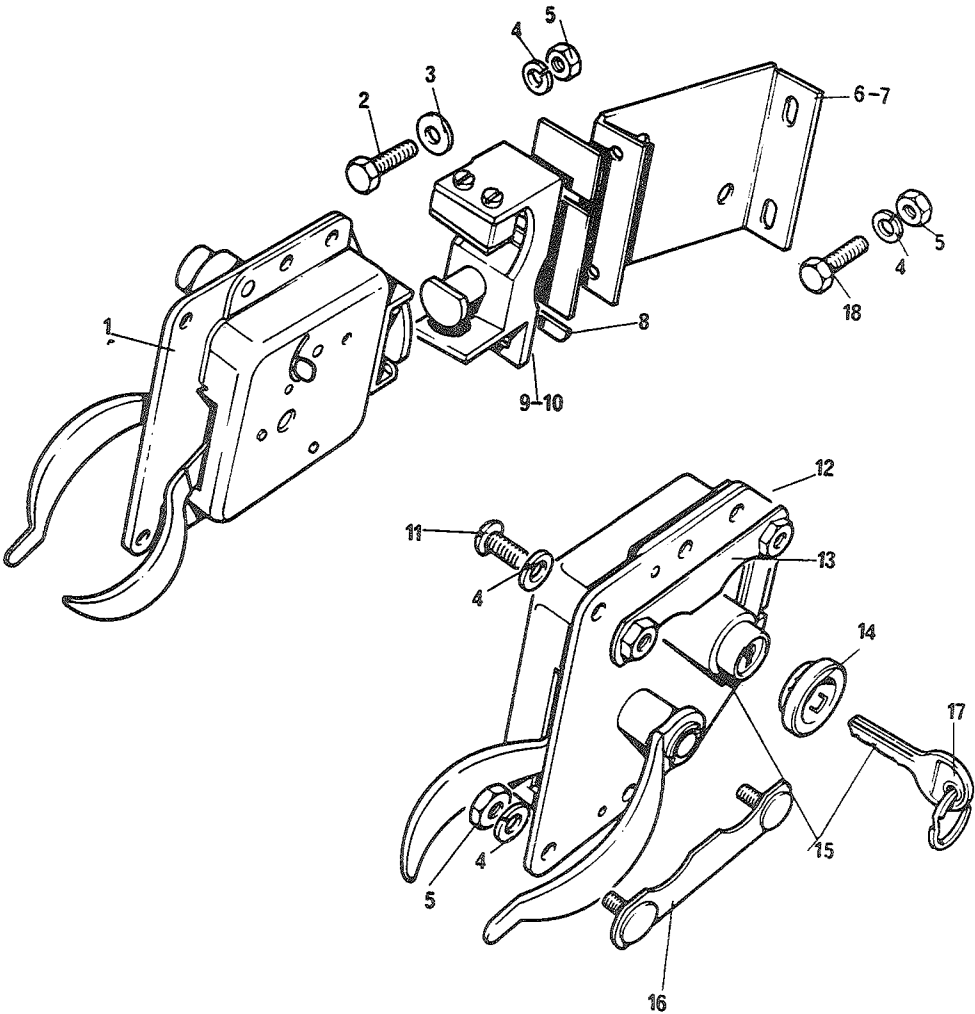

FIGNR	POSNR	K-V-F	NATO-KATALOGNR	ARTIKKELNAVN-TEKNISKE DATA/FABRIKANTDATA	ENH	ANT
				1801 - DØRLÅS		
13	1	P-3-F	2540-99-825-4656	LOCK, DOOR, VEHICULAR; 395037 (U1030)	EA	0001
13	2	P-3-F	5305-25-103-0948	SKRUE, SEKSKANT; 1/4 28NF-2X19, STÅL 8.8 255207 (U1030)	EA	0004
13	3	P-3-F	5310-25-102-4057	SKIVE, UNDERLAG; 86-4 DIN125 STGALZN8C RTC509 (U1030)	EA	0004
13	4	P-3-F	5310-25-102-3030	SKIVE, FJÆR; SPLITT, STÅL, FOR SKRUE M6 GHF331 (J1030)	EA	0020
13	5	P-3-F	5310-25-102-6815	MUTTER, SEKSKANT; NH604061 (U1030)	EA	0016
13	6	P-3-F	2510-99-844-9596	BRACKET, SUPPORT, DO-; RIGHT 332484 (U1030)	EA	0001
13	7	P-3-F	2510-99-844-9597	BRACKET, SUPPORT, DO-; LEFT 332485 (U1030)	EA	0001
13	8	P-3-F	2540-99-825-4657	PACKING, STRIKER BA-; 395078 (U1030)	EA	0002
13	9	P-3-F	2540-99-825-4658	STRIKER PLATE ASSE-; 395294 (U1030)	EA	0001
13	10	P-3-F	2540-99-825-4695	STRIKER; 395295 (U1030)	EA	0001
13	11	P-3-F	5305-25-116-4142	SKRUE, PLATE; M2.9X13, STÅL, PAN HODE 77903 (U1030)	EA	0004
13	12	P-3-F	2540-99-825-4660	LOCK, DOOR, VEHICULAR; 395038 (U1030)	EA	0001
13	13	P-3-F	2540-99-823-0826	RETAINER, NUT ASSEM-; 345498 (U1030)	EA	0002
13	14	P-3-F	2540-99-825-4661	SEAL, DOOR LOCK; 347151 (J1030)	EA	0002
13	15	P-3-F	2540-99-825-4662	LOCK SET, ANTI BURS-; 395056 (U1030)	EA	0002
13	16	P-3-F	2540-99-825-4663	RETAINER, DOOR LOCK; 395428 (U1030)	EA	0002
13	17	P-3-F	5340-99-824-8731	NØKKELEMNE; 17H2475 (U1030)	EA	0001
13	18	P-3-F	5305-25-103-0947	SKRUE, SEKSKANT; 1/4 28NF-2X16, STÅL 8.8 255206 (U1030)	EA	0008

1801-14

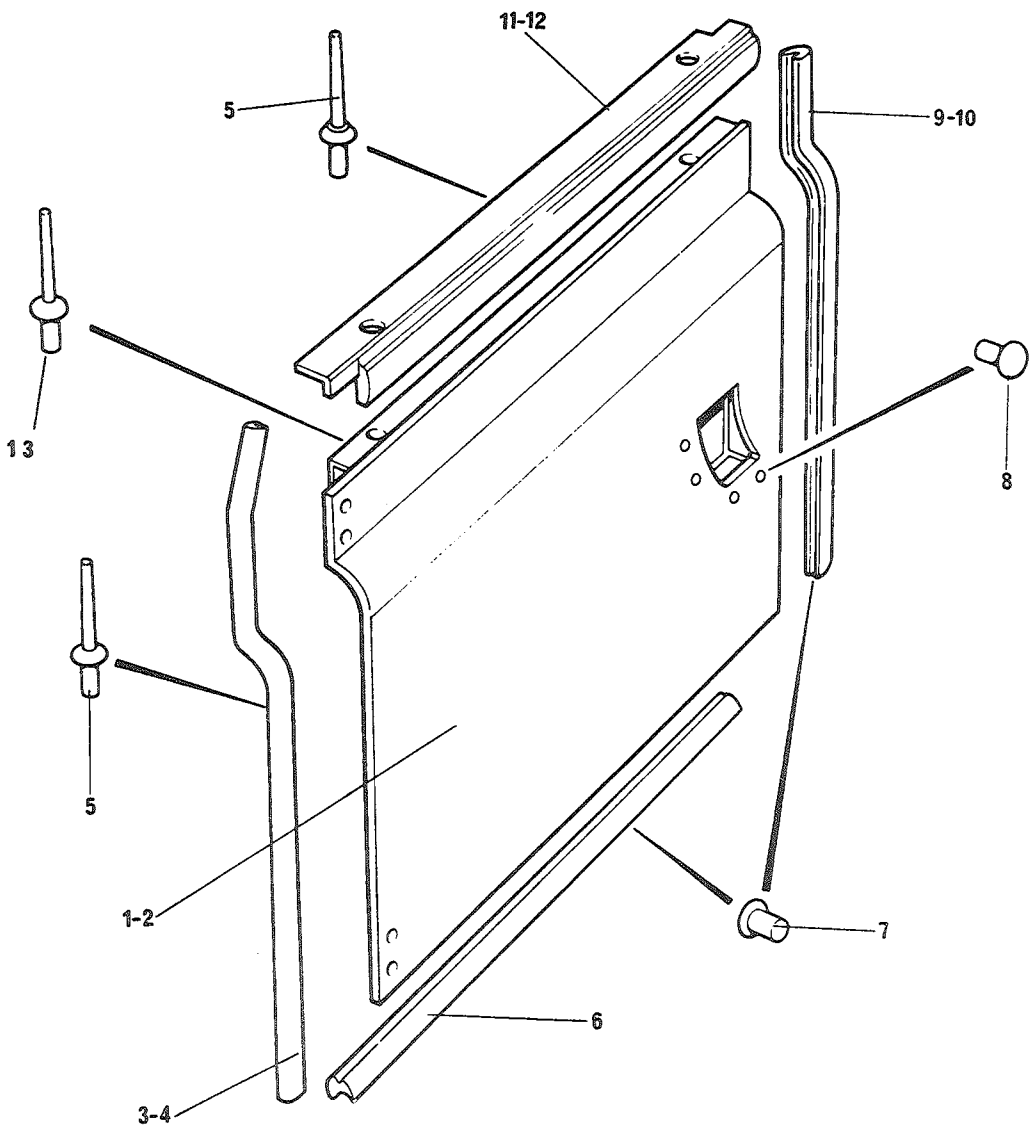

FIGNR	POSNR	K-V-F	NATO-KATALOGNR	ARTIKKELNAVN-TEKVISKE DATA/FABRIKANTDATA	ENH	ANT

				1801 - FORDØR		

14	1	P-4-R	2510-99-828-1017	DOOR, ACCESS, VEHICU-; 395533 (U1030)	EA	0001
14	2	P-4-R	2510-99-828-1018	DOOR, ACCESS, VEHICU-; 395534 (U1030)	EA	0001
14	3	P-2-F	5330-99-823-4544	SEAL, DOOR; RIGHT 395598 (U1030)	EA	0001
14	4	P-2-F	5330-99-823-4545	SEAL, DOOR; LEFT 395599 (U1030)	EA	0001
14	5	P-2-F	5320-99-970-3518	NAGLE, BLIND; 78248 (U1030)	EA	0018
14	6A	P-2-F	2510-99-850-1405	TETNINGSLIST; 330542 (U1030)	EA	0002
14	6B	P-2-F	5680-99-835-0100	TETNINGSLIST; VENSTRE SIDE MRC5741 (U1030)	EA	0001
14	6C	P-2-F	5680-99-835-0101	TETNINGSLIST; HØYRE SIDE MRC5740 (U1030)	EA	0001
14	7	P-2-F	5320-99-433-5233	RIVET, TUBULAR?; 78321 (U1030)	EA	0042
14	8	P-4-F	5320-99-433-2282	RIVET, SOLID?; 302222 (U1030)	EA	0008
14	9	P-2-F	2510-99-828-4096	SEAL RUBBER, R.H.; 395670 (U1030)	EA	0001
14	10	P-2-F	2510-99-823-7296	SEAL, DOOR, VEHICULAR; 395671 (U1030)	EA	0001
14	11	P-4-F	2510-99-849-8660	CAPPING, FRONT DOOR-; RIGHT 330122 (U1030)	EA	0001
14	12	P-4-F	2510-99-849-9866	CAPPING, FRONT DOOR-; LEFT 330123 (U1030)	EA	0001
14	13	P-2-F	5320-99-970-3518	NAGLE, BLIND; 78248 (U1030)	EA	0006

1801-15

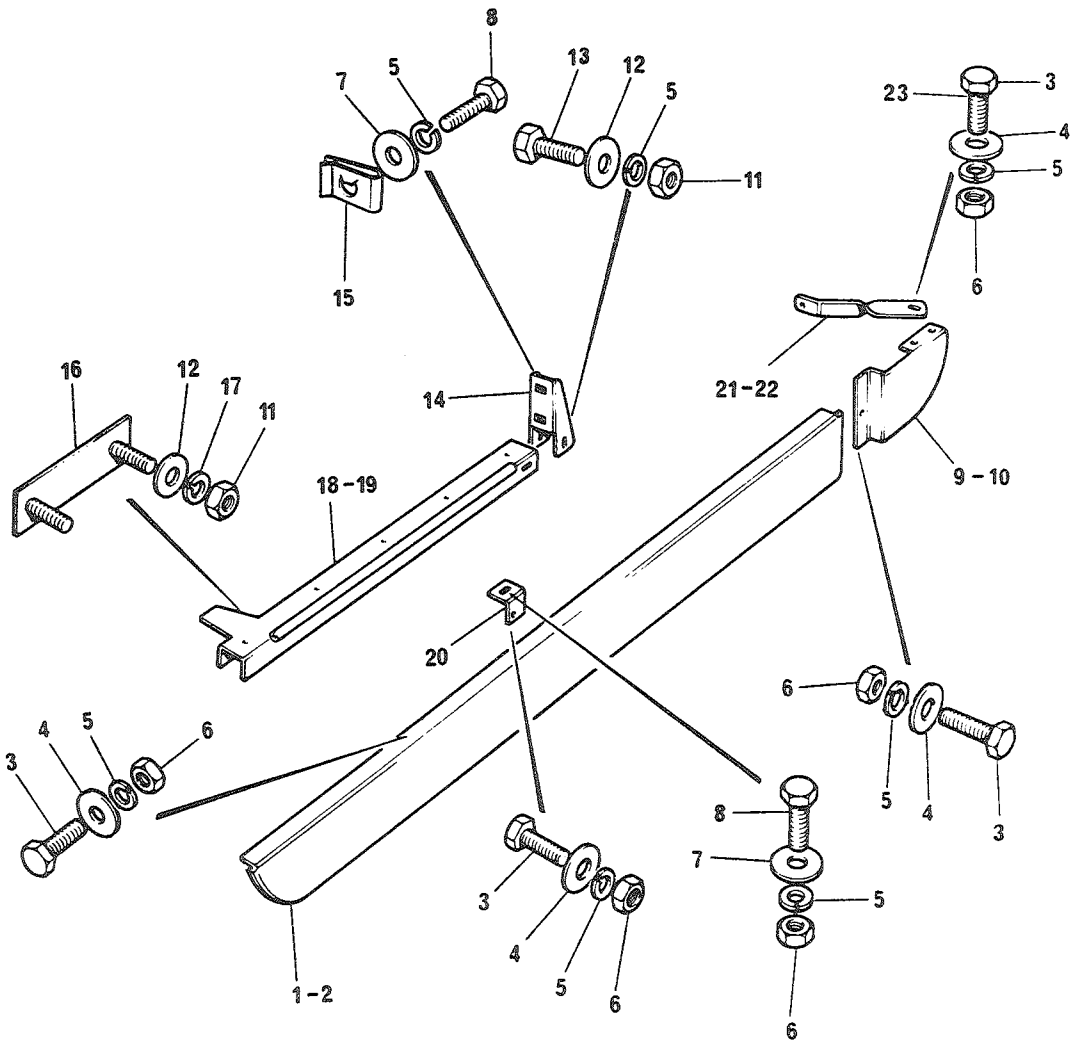

FIGNR	POSNR	K-V-F	NATO-KATALOGNR	ARTIKKELNAVN-TEKNISKE DATA/FABRIKANTDATA	ENH	ANT
				1801 - KANALER		
15	1	P-3-F	2510-99-824-3031	SILL PANEL;RIGHT 337942 (U1030)	EA	0001
15	2	P-3-F	2510-99-824-3032	SILL PANEL;LEFT 337943 (U1030)	EA	0001
15	3	P-3-F	5305-25-103-0947	SKRUE,SEKSKANT;1/4 28NF-2X16,STÅL 8.8 255206 (U1030)	EA	0022
15	4	P-3-F	5310-25-102-4057	SKIVE,UNDERLAG;B6-4DIN125STGALZN8C RTC609 (U1030)	EA	0040
15	5	P-3-F	5310-25-102-3030	SKIVE,FJÆR;SPLITT,STÅL,FØR SKRUE M6 GHF331 (U1030)	EA	0036
15	6	P-3-F	5310-25-102-6815	MUTTER,SEKSKANT; NH604061 (U1030)	EA	0028
15	7	P-3-F	5310-99-829-2295	SKIVE,UNDERLAG;STÅL,FØR SKRUE 1/4,YD 19,T 1.5 WP8019 (U1030)	EA	0012
15	8	P-3-F	5305-25-103-0948	SKRUE,SEKSKANT;1/4 28NF-2X19,STÅL 8.8 255207 (U1030)	EA	0008
15	9	P-3-F	2510-99-824-3033	SILL PANEL;RIGHT 347018 (U1030)	EA	0001
15	10	P-3-F	2510-99-824-3034	SILL PANEL;LEFT 347019 (U1030)	EA	0001
15	11	P-3-F	5310-25-102-1336	MUTTER,SEKSKANT; GHF201 (U1030)	EA	0008
15	12	P-3-F	5310-25-109-1012	SKIVE,UNDERLAG;KØBBER,FØR 5/16,YD 16,T 1.5 RTC610 (U1030)	EA	0008
15	13	P-3-F	5305-25-101-9233	SKRUE,SEKSKANT;5/16 24NX-2X19,STÅL 8.8 GHF120 (U1030)	EA	0004
15	14	P-3-F	2510-99-825-1042	BRACKET,SILL; 347436 (U1030)	EA	0002
15	15	P-3-F	5310-99-624-8711	RETAINER,ASSEMBLED-; 79175 (U1030)	EA	0004
15	16A	P-3-F	2510-99-825-1043	PLATE,SILL; 332603 (U1030)	EA	0002
15	16B	P-3-F	5306-99-829-5213	PLATE; MRC2481 (U1030)	EA	0002
15	17	P-3-F	5310-25-102-3031	SKIVE,FJÆR;M8 GHF332 (U1030)	EA	0004

1801-15

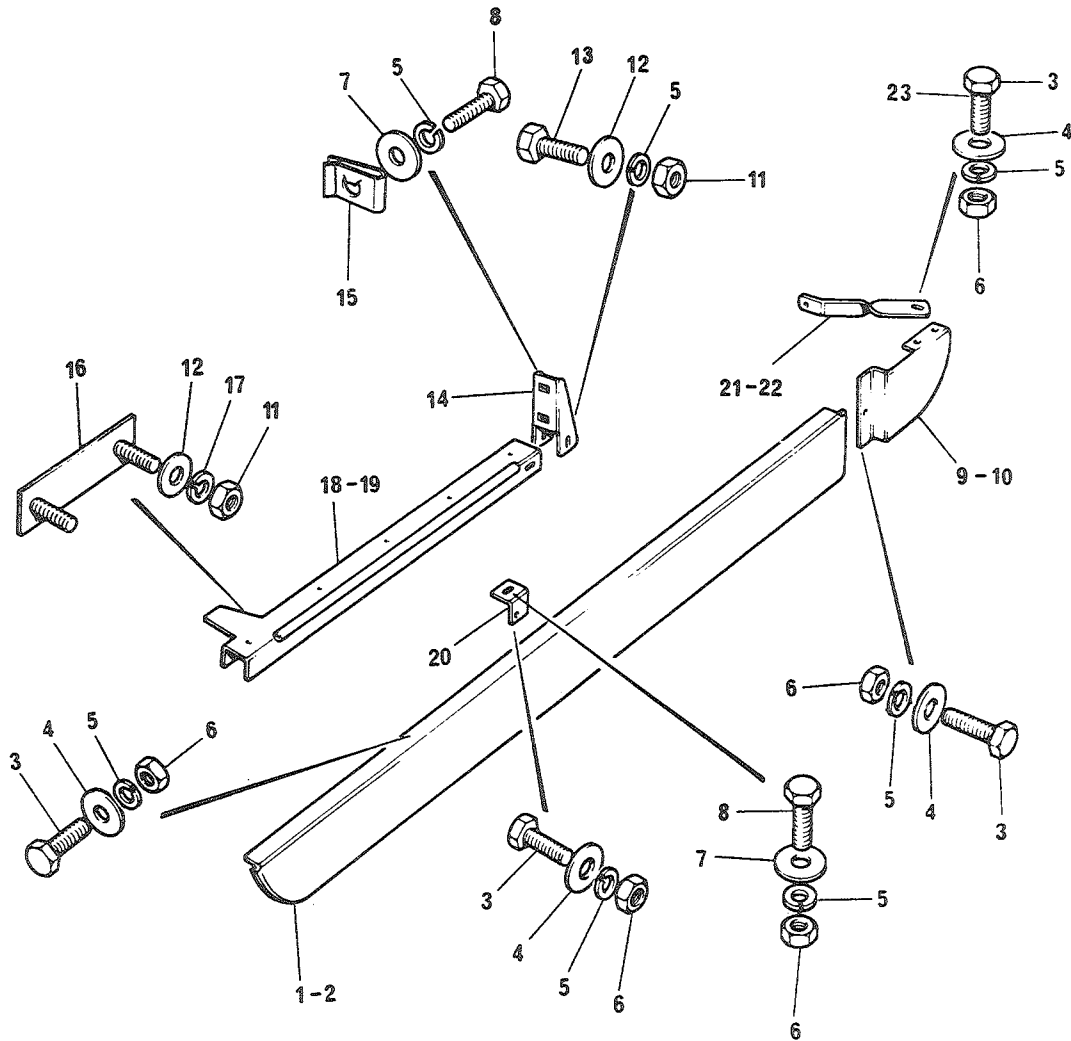

FIGNR	POSNR	K-V-F	NATO-KATALOGNR	ARTIKKELNAVN-TEKNISKE DATA/FABRIKANTDATA	ENH	ANT
15	18	P-3-F	2510-99-850-1314	SILL CHANNEL ASSEMB;RIGHT 330380 (U1030)	EA	0001
15	19	P-3-F	2510-99-850-1315	SILL CHANNEL ASSEMB;LEFT 330381 (U1030)	EA	0001
15	20	P-3-F	2510-99-825-1039	BRACKET,SILL CHANN-; 337774 (U1030)	EA	0004
15	21	P-3-F	2510-99-825-1040	STRUT,BODY PANEL;RIGHT 337771 (U1030)	EA	0001
15	22	P-3-F	2510-99-825-1041	STRUT,BODY PANEL;LEFT 337772 (U1030)	EA	0001
15	23	P-3-F	5305-25-103-2928	SKRUE,SPDR;1/4 28NFX10,S,5.8,PAN HODE 78208 (U1030)	EA	0002

1801-16

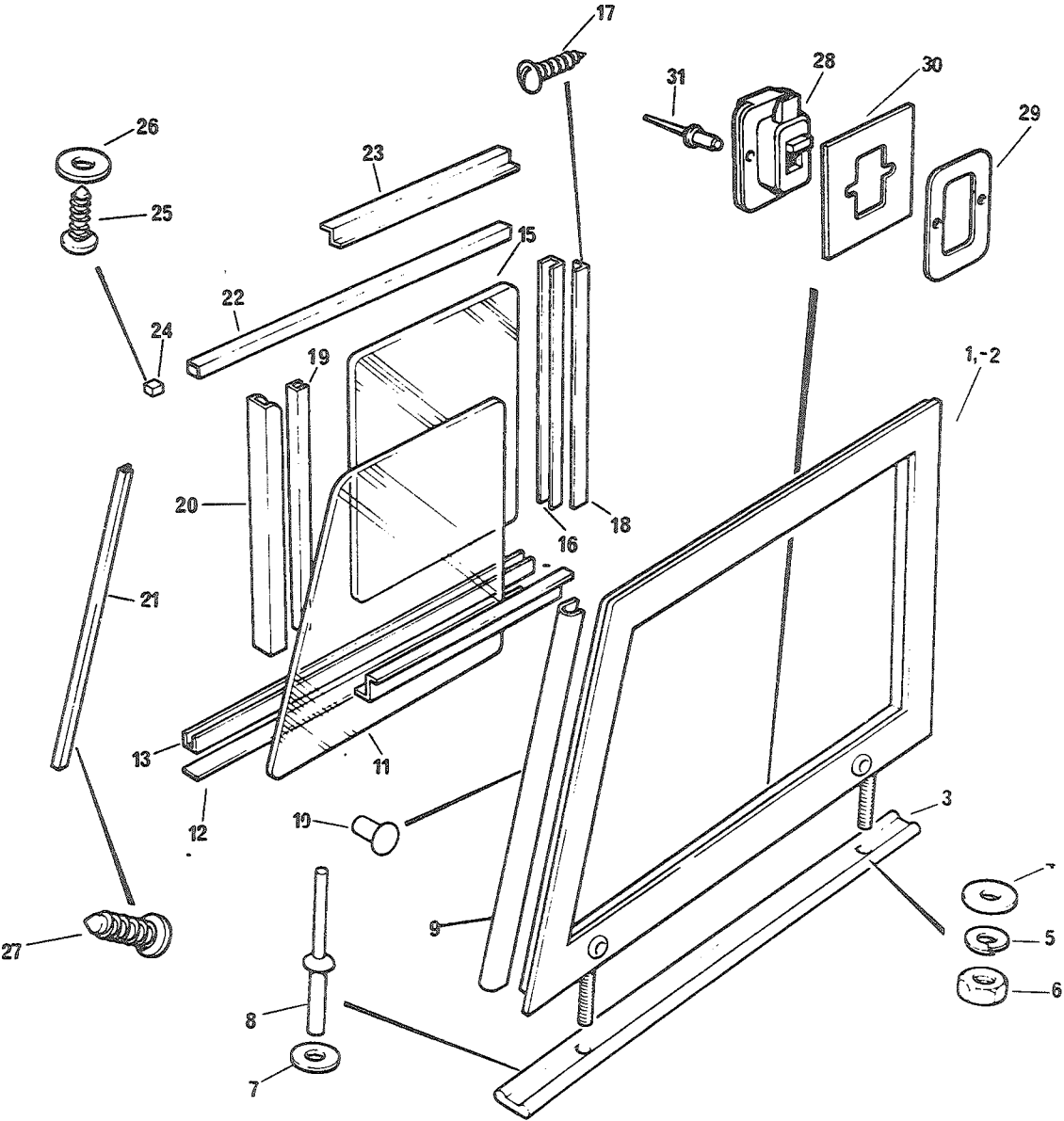

FIGNR	POSNR	K-V-F	NATO-KATALOGNR	ARTIKKELNAVN-TEKNISKE DATA/FABRIKANTDATA	ENH	ANT
				1801 - VINDUER, FØRINGER OG SIDEVINDUER, FORDØR		
16	1	P-4-R	2510-99-817-5817	SIDESCREEN ASSEMBLY;RIGHT 320853 (U1030)	EA	0001
16	2	P-4-R	2510-99-817-4119	SIDESCREEN ASSEMBLY;LEFT 320854 (U1030)	EA	0001
16	3	P-2-F	5330-99-201-9159	RUBBER SPECIAL SHA-; 330163 (U1030)	EA	0002
16	4	P-2-F	5310-99-971-2810	SKIVE, UNDERLAG; FOR 3/8, OD 22, THK 1.2, STÅL/CD RTC611 (U1030)	EA	0004
16	5	P-2-F	5310-25-102-3033	SKIVE, FJÆR; SPLITT, STÅL, FOR SKRUE 7/16 IN WM600071 (U1030)	EA	0004
16	6	P-2-F	5310-25-102-6815	MUTTER, SEKSKANT; NH604061 (U1030)	EA	0004
16	7	P-2-F	5310-99-120-0866	WASHER; RTC617 (U1030)	EA	0010
16	8	P-2-F	5320-99-970-3518	NAGLE, BLIND; 78248 (U1030)	EA	0010
16	9	P-2-F	5330-99-823-8392	SEAL, DOOR; 395672 (U1030)	EA	0002
16	10	P-2-F	5320-99-433-5233	RIVET, TUBULAR?; 78321 (U1030)	EA	0008
16	11	P-2-F	2510-99-849-8667	WINDOW, SIDE SCREEN-; 330159 (U1030)	EA	0002
16	12	P-2-F	2510-99-824-8454	PACKING, WEATHER ST-; 346460 (U1030)	EA	0002
16	13	P-2-F	2540-99-824-4511	CHANNEL; 347488 (U1030)	EA	0002
16	15	P-2-F	2510-99-849-8668	WINDOWXSIDE SCREEN-; 330160 (U1030)	EA	0002
16	16	P-2-F	2510-99-845-0247	CHANNEL, WINDOW LIG-; 336454 (U1030)	EA	0002
16	17	P-2-F	5305-25-103-2855	SKRUE, PLATE; M3.5X13, STÅL, LINSESENKHODE 77707 (U1030)	EA	0026
16	18	P-2-F	2590-99-849-8676	REINFORCEMENT CHAN-; 330203 (U1030)	EA	0002
16	19	P-2-F	5330-99-850-1423	RUBBER SPECIAL SHA-; 330660 (U1030)	EA	0002

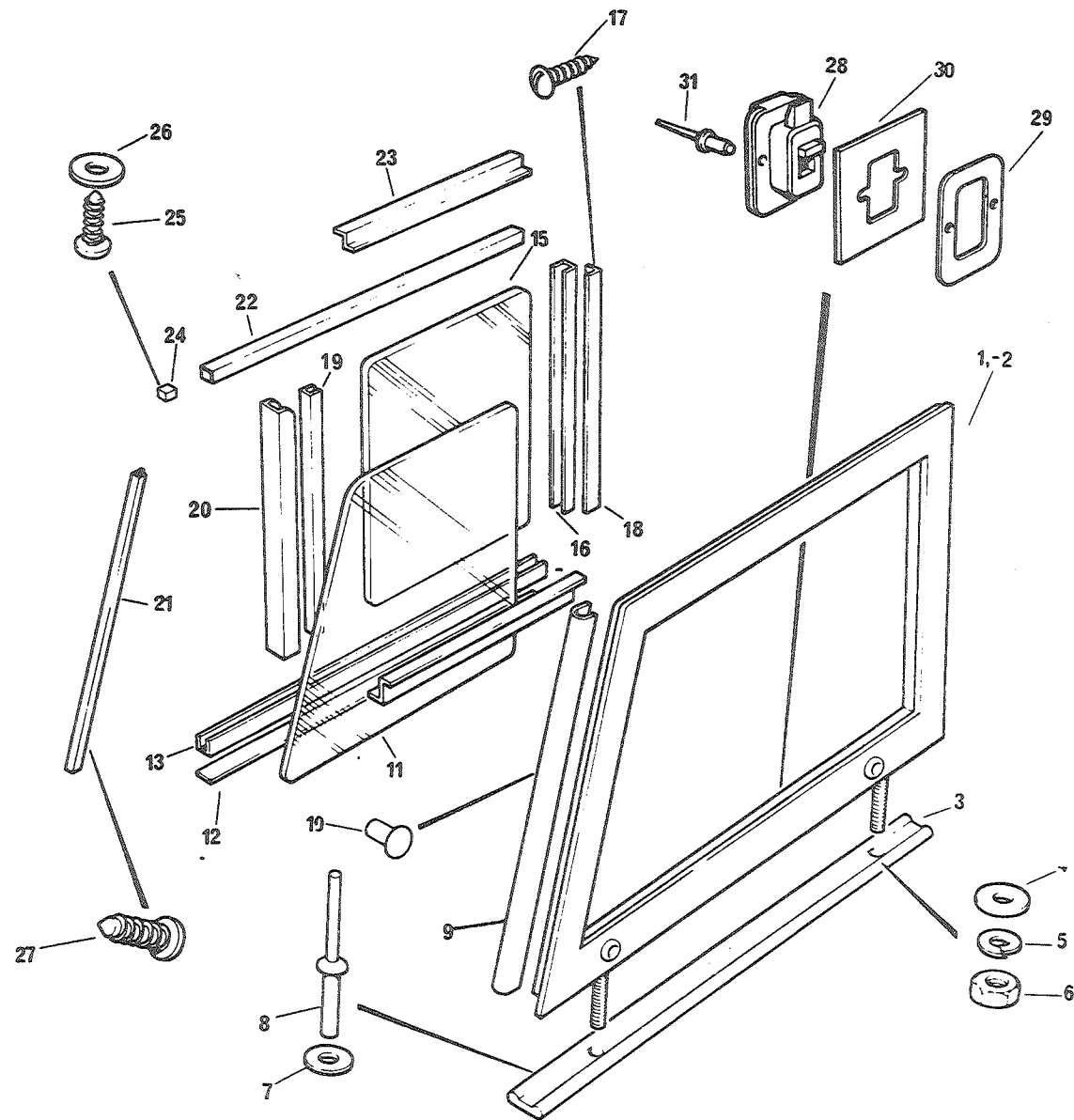

FIGNR	POSVR	K-V-F	NATO-KATALOGNR	ARTIKKELNAVN-TEKNISKE DATA/FABRIKANTDATA	ENH	ANT
16	20	P-2-F	2510-99-850-1424	CHANNELXSEALING RU-; 330661 (U1030)	EA	0002
16	21	P-2-F	2510-99-849-8671	RETAINERXFIXED WIN-; 330198 (U1030)	EA	0002
16	22	P-2-F	2510-99-845-0225	CHANNEL,WINDOW LIG-; 336451 (U1030)	EA	0002
16	23	P-2-F	2510-99-849-8675	FILLER,SIDE SCREEN; 330202 (U1030)	EA	0004
16	24	P-2-F	2510-99-849-8669	STØTDEMPER,GUMMI; 330162 (U1030)	EA	0002
16	25	P-2-F	5305-25-120-0859	SKRUE,PLATE;M3.5X22,STÅL,PAN HODE 79245 (U1030)	EA	0002
16	26	P-2-F	5310-25-102-4054	SKIVE,UNDERLAG;STÅL,FDR SKRUE M 3.5,YD 8.0,T 0. 4592 (U1030)	EA	0002
16	27	P-2-F	5305-25-101-4889	SKRUE,PLATE;M3.5X9.5,STÅL,PAN HODE 78140 (U1030)	EA	0010
16	28	P-2-F	2540-99-825-0232	CATCH ASSEMBLY,WIN-; 347322 (U1030)	EA	0002
16	29	P-2-F	2540-99-825-4654	SEAL,WINDOW CATCH; 347526 (U1030)	EA	0002
16	30	P-2-F	2540-99-825-4655	MASK,WINDOW CATCH; 349772 (U1030)	EA	0002
16	31	P-2-F	5320-99-105-0876	RIVET,WINDOW CATCH; 78867 (U1030)	EA	0004

1801-17

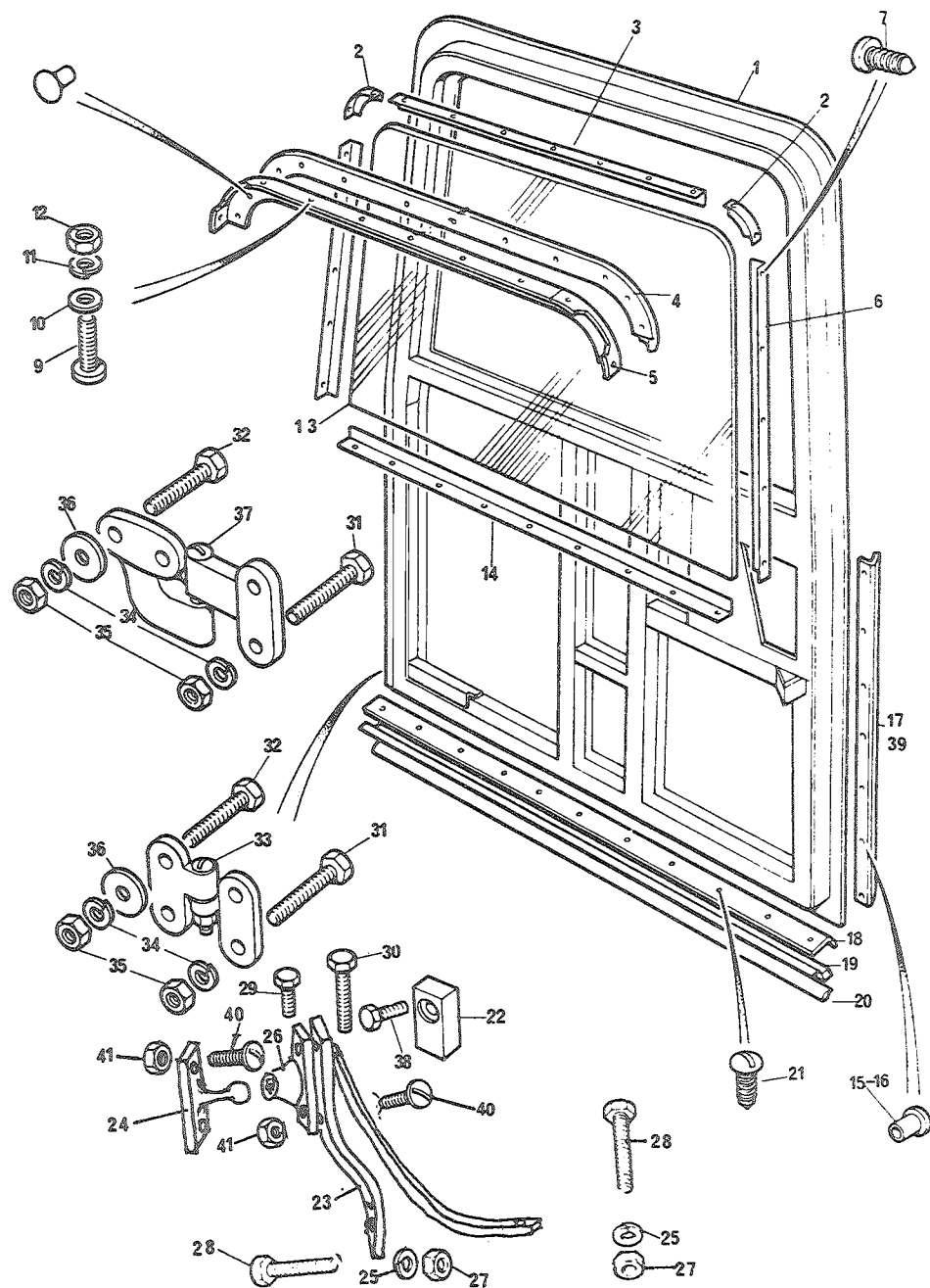

FIGNR	POSNR	K-V-F	NATO-KATALOGNR	ARTIKKELNAVN-TEKNISKE DATA/FABRIKANTDATA	ENH	ANT
				1801 - BAKDØR		
17	A	X-4-R	2510-99-825-4664	DOOR, ACCESS, VEHICUL; MRC404 (U1030)	EA	0001
17	1	P-4-F	2510-99-825-4665	DOOR, ACCESS, VEHICJ-; MRC403 (U1030)	EA	0001
17	2	P-3-F	2510-99-850-1851	RETAINERXCORNER PI-; 333035 (U1030)	EA	0002
17	3	P-3-F	2510-99-850-1850	RETAINER, FIXED WIN-; 333034 (U1030)	EA	0001
17	4	P-3-F	5330-99-850-1814	RUBBER SPECIAL SHA-; 396113 (U1030)	EA	0001
17	5	P-3-F	2510-99-850-1813	RETAINERXRUBBER SE-; 332151 (U1030)	EA	0001
17	6	P-3-F	2510-99-850-1828	RETAINER, FIXED WIN-; 333033 (U1030)	EA	0002
17	7	P-2-F	5305-25-101-4889	SKRUE, PLATE; M3.5X9.5, STÅL, PAN HODE 78140 (U1030)	EA	0032
17	8	P-2-F	5320-99-849-8638	RIVET, TUBULAR?4820; 308517 (U1030)	EA	0011
17	9	P-2-F	5305-99-941-8907	SKRUE, SPOR; NR2 0,81BAx13, STÅL, SYL HODE 77869 (U1030)	EA	0009
17	10	P-2-F	5310-99-137-6881	SKIVE, UNDERLAG; STÅL, FDR NR 10, YD 19, T 0.8 3852 (U1030)	EA	0009
17	11	P-2-F	5310-25-102-3028	SKIVE, FJÆR; SPLITT, STÅL, FDR SKRUE M5 WM702001 (U1030)	EA	0009
17	12	P-2-F	5310-25-109-3565	MUTTER, SEKSKANT; NR 2 0.81BA, S, 8.8 NV 0.324, H 4,8 RTC608 (U1030)	EA	0009
17	13	P-2-F	2510-99-850-1848	GLASSXREAR END DOO-; 333031 (U1030)	EA	0001
17	14	P-3-F	2510-99-850-1849	RETAINER, FIXED WIN-; 333032 (U1030)	EA	0001
17	15	P-2-F	5320-99-433-5233	RIVET, TUBULAR?; 78321 (U1030)	EA	0012
17	16	P-2-F	5320-99-433-5233	RIVET, TUBULAR?; 78321 (U1030)	EA	0010
17	17	P-3-F	2540-99-823-0218	SEAL, DOOR; 395674 (U1030)	EA	0003

1801-17

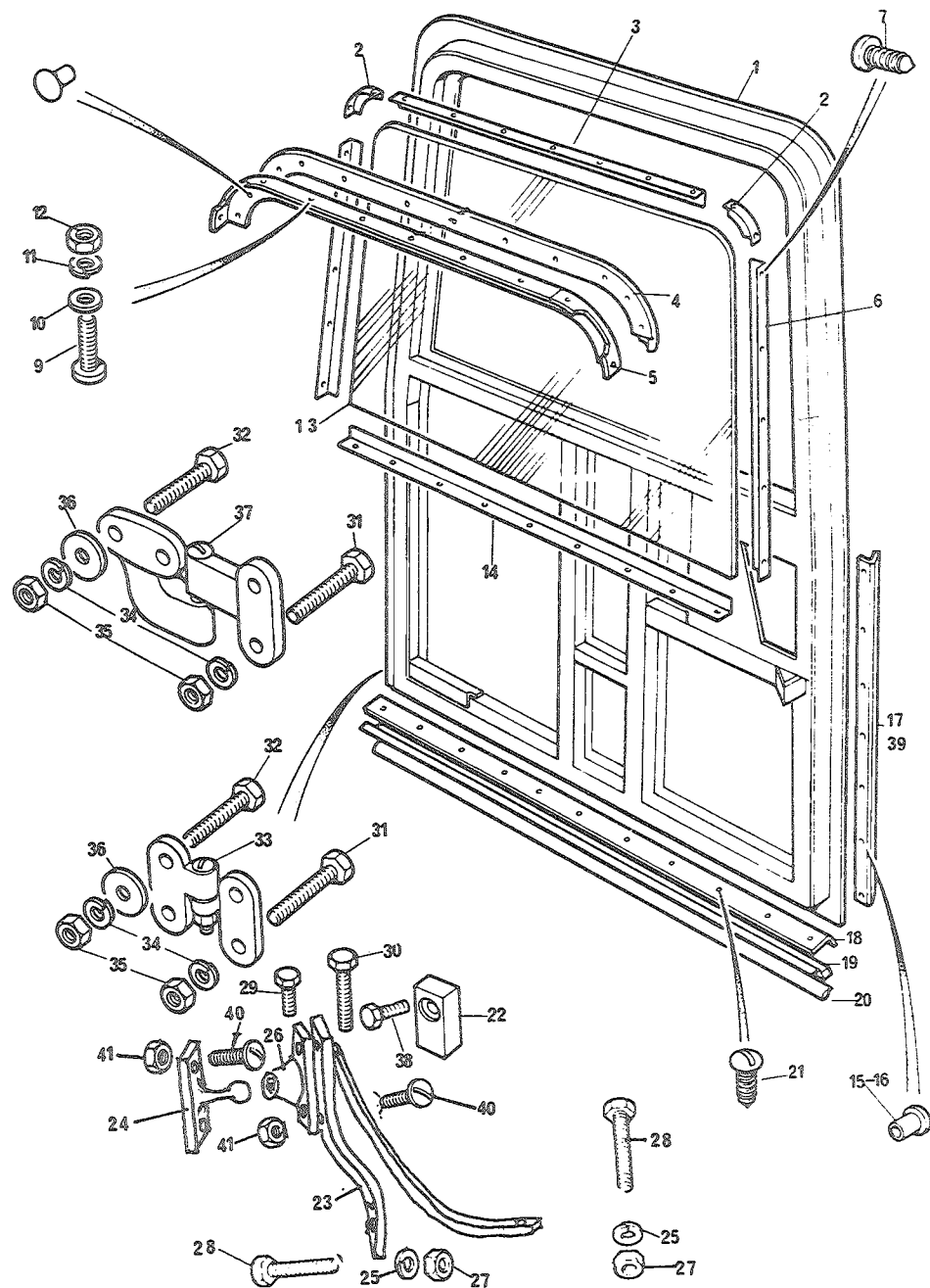

FIGNR	POSNR	K-V-F	NATO-KATALOGNR	ARTIKKELNAVN-TEKNISKE DATA/FABRIKANTDATA	ENH	ANT
17	18	P-3-F	2510-99-850-1858	PROTECTION STRIPXR-; 333203 (U1030)	EA	0001
17	19	P-3-F	2510-99-850-1859	RETAINER, SEALING R-; 332756 (U1030)	EA	0001
17	20	P-3-F	2510-99-850-1860	TETNINGSLIST; 332564 (U1030)	EA	0001
17	21	P-2-F	5305-25-103-2838	SKRUE, PLATE; M3.5X13, STÅL, PAN HODE 77704 (U1030)	EA	0013
17	22	P-2-F	2540-99-825-4666	BUFFER BLOCK, REAR -; MRC1708 (U1030)	EA	0001
17	23	P-2-F	2510-25-121-6345	DØRSTOPPER; MT0338 (N0753)	EA	0001
17	24	P-2-F	5340-25-109-3918	KNAPP, TRYKKNAPPLÅSI; DEL AV EIGENBRODT NR. 835 791632 (S3421)	EA	0001
17	25	P-2-F	5310-25-102-3030	SKIVE, FJÆR; SPLITT, STÅL, FOR SKRUE M6 GHF331 (U1030)	EA	0005
17	26	P-2-F	5340-25-109-3919	HETTE, TRYKKNAPPLÅSI; DEL AV EIGENBRODT NR. 835 791631 (S3421)	EA	0001
17	27	P-2-F	5310-25-101-4124	MUTTER, SEKSKANT; 1/4UNC 256810 (U1030)	EA	0005
17	28	P-2-F	5305-25-102-3419	SKRUE, SEKSKANT; 1/4 20NC-2X19, STÅL 8.8 253007 (U1030)	EA	0005
17	29	P-2-F	5305-25-103-0948	SKRUE, SEKSKANT; 1/4 28NF-2X19, STÅL 8.8 255207 (U1030)	EA	0001
17	30	P-2-F	5305-99-941-0517	SKRUE, SEKSKANT; 1/4 28NF-2X38, STÅL 8.8 255213 (U1030)	EA	0001
17	31	P-2-F	5305-25-103-0963	SKRUE, SEKSKANT; 5/16 24NF-2X51, STÅL 8.8 256226 (U1030)	EA	0002
17	32	P-2-F	5305-25-103-0959	SKRUE, SEKSKANT; 5/16 24NF-2X22, STÅL 8.8 255227 (U1030)	EA	0002
17	33	P-3-F	2540-99-812-5089	HINGE, DOOR, VEHICULA; 346341 (U1030)	EA	0001
17	34	P-2-F	5310-25-102-3031	SKIVE, FJÆR; M8 GHF332 (U1030)	EA	0004
17	35	P-2-F	5310-25-102-1336	MUTTER, SEKSKANT; GHF201 (U1030)	EA	0004
17	36	P-2-F	5310-25-102-4058	SKIVE, UNDERLAG; 3830 (U1030)	EA	0002

1801-17

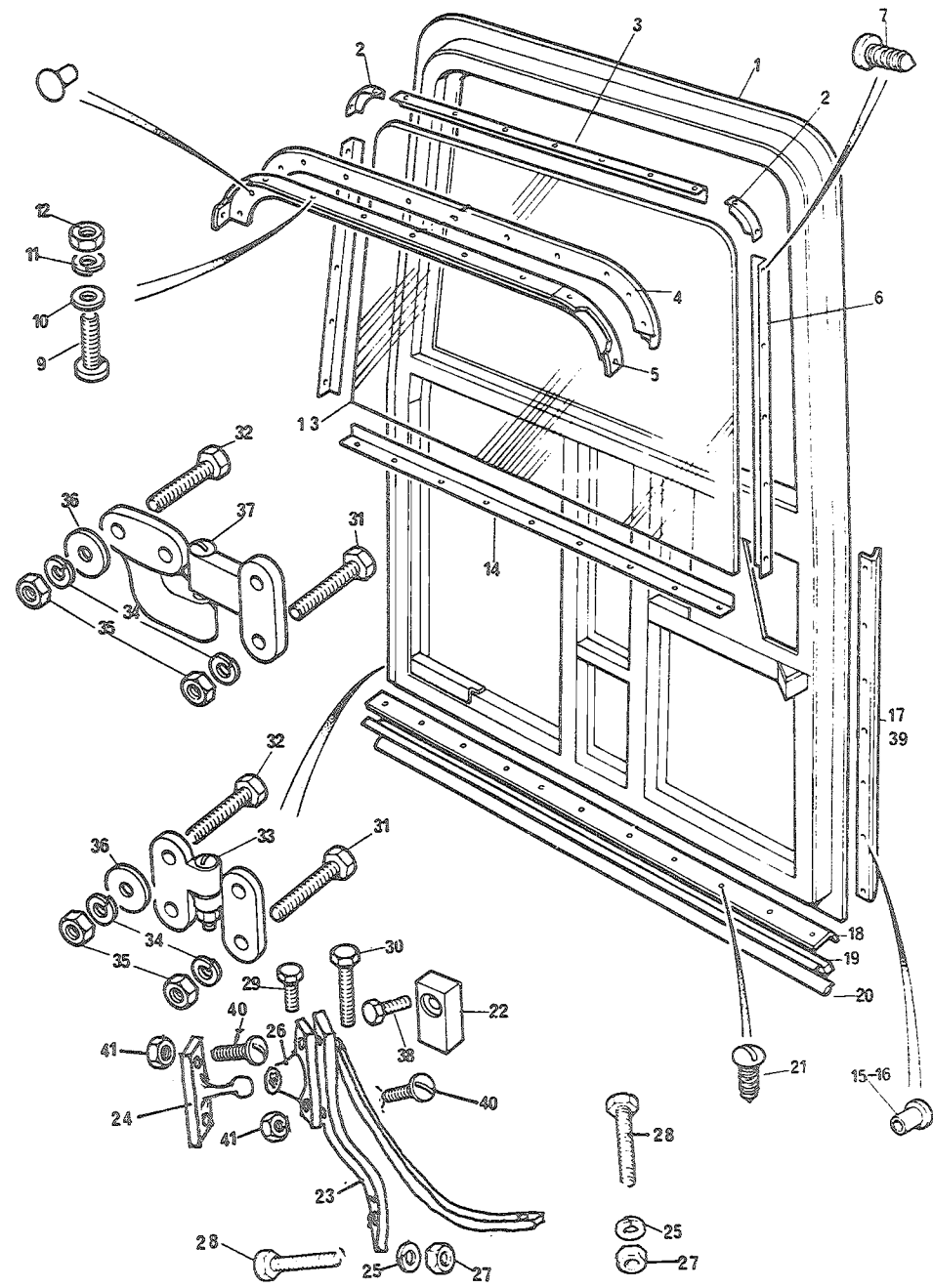

FIGNR	POSNR	K-V-F	NATO-KATALOGNR	ARTIKKELNAVN-TEKNISKE DATA/FABRIKANTDATA	ENH	ANT
17	37	P-3-F	2510-99-850-1856	HINGE, REAR DOOR, UP-; 333036 (U1030)	EA	0001
17	38	P-2-F	5305-25-109-1618	SKRUE, SEKSKANT; 5/16 24NF-2X70, STÅL 8.8 525500 (U1030)	EA	0001
17	39	P-3-F	2510-99-850-1857	SEALING RUBBER, REA-; 332563 (U1030)	EA	0001
17	40	P-3-F	5305-25-103-2593	SKRUE, SPDR; NR10 24NCX19, S, 5.8, PAN HODE NR10UNCX19FS5305-0103 (N0500)	EA	0004
17	41	P-3-F	5310-25-102-3850	MUTTER, SELVLÅSENDE, ; NR10JNC NR10UNCFS5305-0135 (N0500)	EA	0004

1801-18

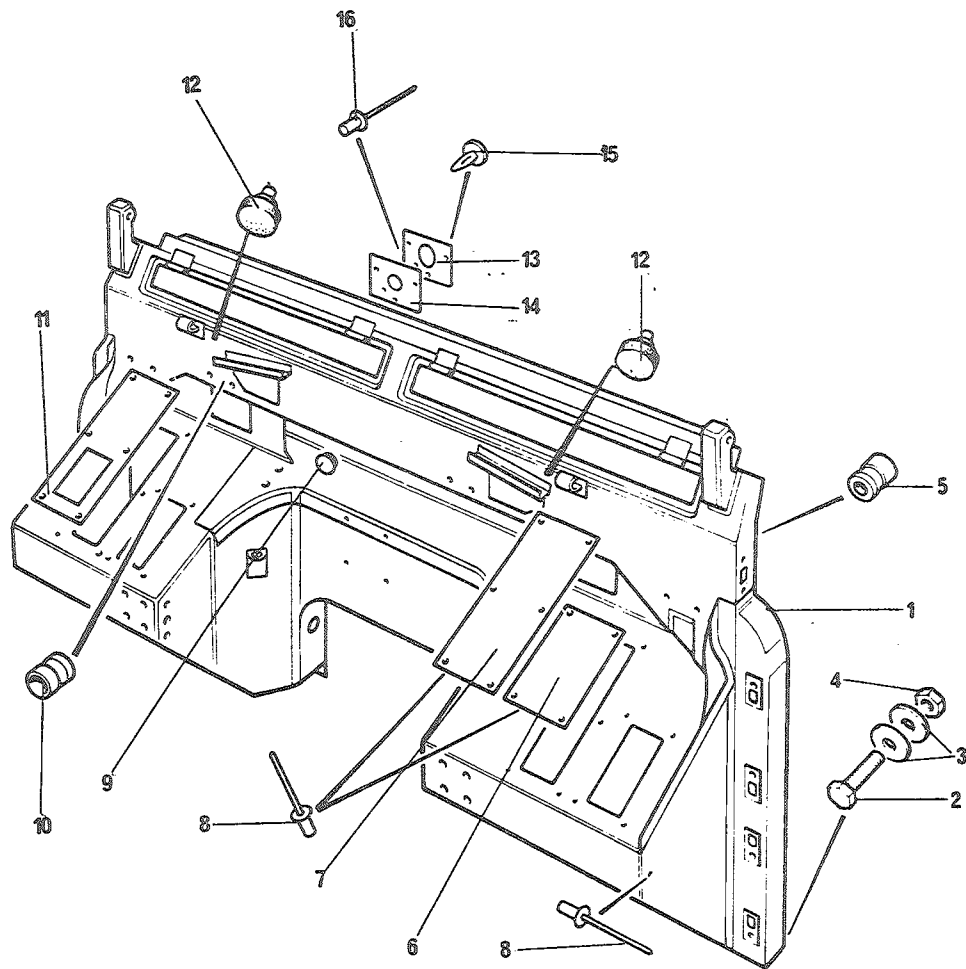

FIGNR	POSNR	K-V-F	NATO-KATALOGNR	ARTIKKELNAVN-TEKNISKE DATA/FABRIKANTDATA	ENH	ANT

				1801 - TORPEDO		

18	1A	P-4-R	2510-99-824-8246	BULKHEAD, VEHICULAR; 346500 (U1030)	EA	0001
18	1B	P-4-F	2510-99-837-4718	BULKHEAD, VEHICULAR; 396210 (U1030)	EA	0001
18	2	P-2-F	5305-25-116-5832	SKRUE, SEKSKANT; 1/2 20NF-2X184, STÅL 8.8 336738 (J1030)	EA	0002
18	3	P-2-F	5310-25-102-4061	SKIVE, UNDERLAG; STÅL, FOR SKRUE 1/2, YD 24, T 3.0 3934 (U1030)	EA	0001
18	4	P-2-F	5310-25-102-6839	MUTTER, SEKSKANT; 1/2 20NF, S, 8.8, NV 7/8, H 12 MM 254824 (U1030)	EA	0002
18	5	P-2-F	5310-99-137-6558	MUTTER, BLINDNAGLE; 1/4 28NF, S, DIA 9,5 L 15 MM 79240 (U1030)	EA	0010
18	6	P-4-F	2510-99-824-8248	PLATE, BLANKING, BUL-; 346981 (U1030)	EA	0001
18	7	P-4-F	2510-99-824-8249	PLATE, BLANKING, BUL-; 346599 (U1030)	EA	0001
18	8	P-2-F	5320-99-970-3518	NAGLE, BLIND; 78248 (U1030)	EA	0004
18	9	P-2-F	5340-99-844-9553	STØTDEMPER, GUMMI; A=7/16 IN, B=1/4 IN, C=3/8 IN 307220 (U1030)	EA	0002
18	10	P-2-F	5310-99-137-6546	NUTSERT; 79103 (U1030)	EA	0002
18	11	P-4-F	2510-99-824-8450	PLATE, BLANKING, BUL-; 346598 (U1030)	EA	0001
18	12	P-2-F	5340-99-850-1669	STØTDEMPER, GUMMI; 332647 (U1030)	EA	0002
18	13	P-2-F	2540-99-825-4488	BACKING PLATE; 395621 (U1030)	EA	0001
18	14	P-2-F	2540-99-825-4490	SEAL, STEERING COLU-; 395620 (U1030)	EA	0001
18	15	P-2-F	2510-99-824-3048	FASTENER, PARCEL TR-; 347772 (U1030)	EA	0001
18	16	P-2-F	5320-99-105-0867	RIVET; GHF600 (U1030)	EA	0003

1801-19

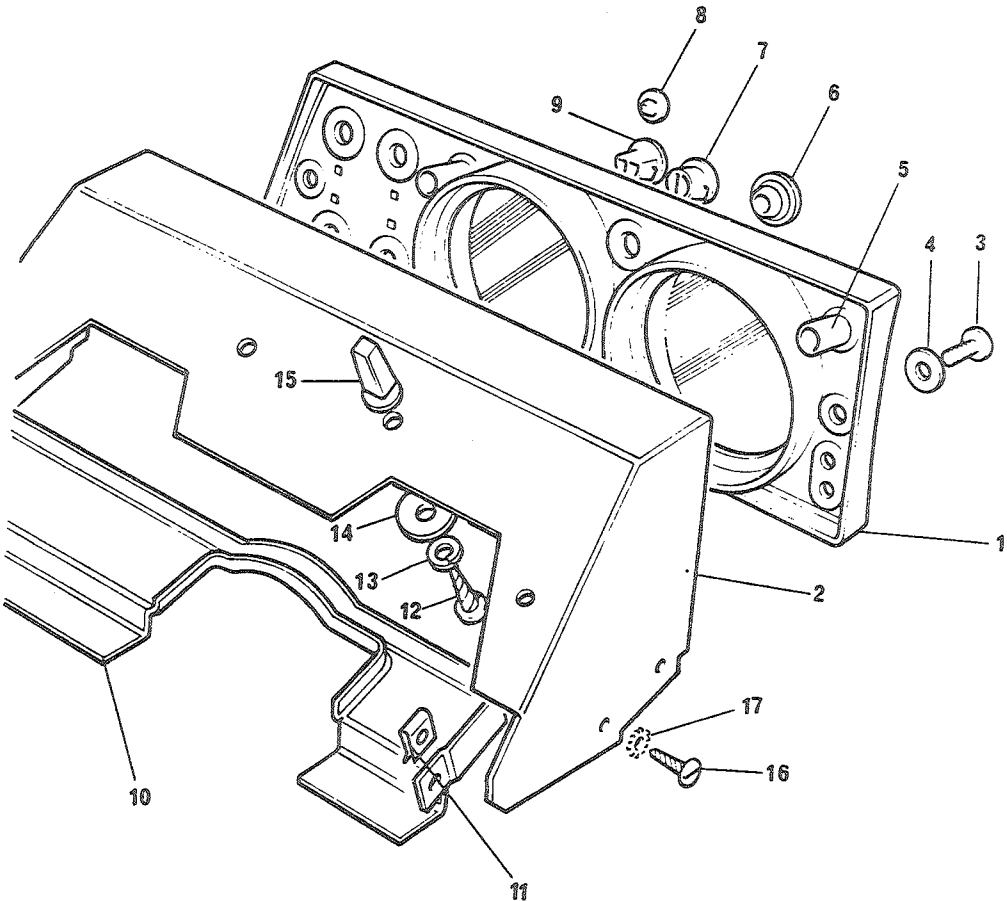

FIGNR	POSVR	K-V-F	NATO-KATALOGNR	ARTIKKELNAVN-TEKNISKE DATA/FABRIKANTDATA	ENH	ANT

				1801 - INSTRUMENTBORD		

19	1	P-4-F	2590-99-824-8236	PANEL, INSTRUMENT, V-; 346946 (U1030)	EA	0001
19	2	P-4-F	2590-99-824-8237	COWL, INSTRUMENT PA-; 346944 (U1030)	EA	0001
19	3	P-2-F	5305-25-116-5405	SKRUE, SPOR; 1/4 28NFX25, S, 5-8, PAN HODE 79129 (U1030)	EA	0002
19	4	P-2-F	5310-99-120-7136	SKIVE, UNDERLAG; 3468 (U1030)	EA	0002
19	5	P-2-F	6210-99-822-6552	GLASS, LYKT; 12MM 589027 (U1030)	EA	0002
19	6	P-2-F	5340-99-824-4515	PLUG, SELF SEALING; A=11 MM, B=1/8 IN 338014 (U1030)	EA	0001
19	7	P-2-F	5325-99-828-1014	SEALING PLUG, INSTR-; 346948 (U1030)	EA	0001
19	8	P-2-F	2590-99-824-8238	SKIVE, MASSIV; 346767 (U1030)	EA	0001
19	9	P-2-F	5340-99-824-8239	PLUGG, STØV-DG FUKTI; 346947 (U1030)	EA	0001
19	10	P-4-F	2590-99-824-8240	SUPPORT, COWL, INSTR-; 347453 (U1030)	EA	0001
19	11	P-2-F	5310-99-137-6549	MUTTER, PLATE; 8 FORMING, L 17, B 11 MM 79049 (U1030)	EA	0004
19	12	P-2-F	5305-25-116-4105	SKRUE, PLATE; M4.8X25, STÅL, SEKSK HODE 79078 (U1030)	EA	0004
19	13	P-2-F	5310-25-102-3028	SKIVE, FJÆR; SPLITT, STÅL, FOR SKRUE M5 WM702001 (U1030)	EA	0004
19	14	P-2-F	5310-99-844-9630	SKIVE, UNDERLAG; STÅL, FOR NR 10, YD 25, T 1.5 3987 (U1030)	EA	0004
19	15	P-2-F	5310-99-137-6550	NUT, ANCHOR; 79075 (U1030)	EA	0004
19	16	P-2-F	5305-25-103-2840	SKRUE, PLATE; M4.2X9.5, STÅL, PAN HODE 78504 (U1030)	EA	0004
19	17	P-2-F	5310-99-824-8462	SKIVE, FJÆR; STÅL ID 4.6 YD 11.5 H 1.3 78256 (U1030)	EA	0004

1801-20

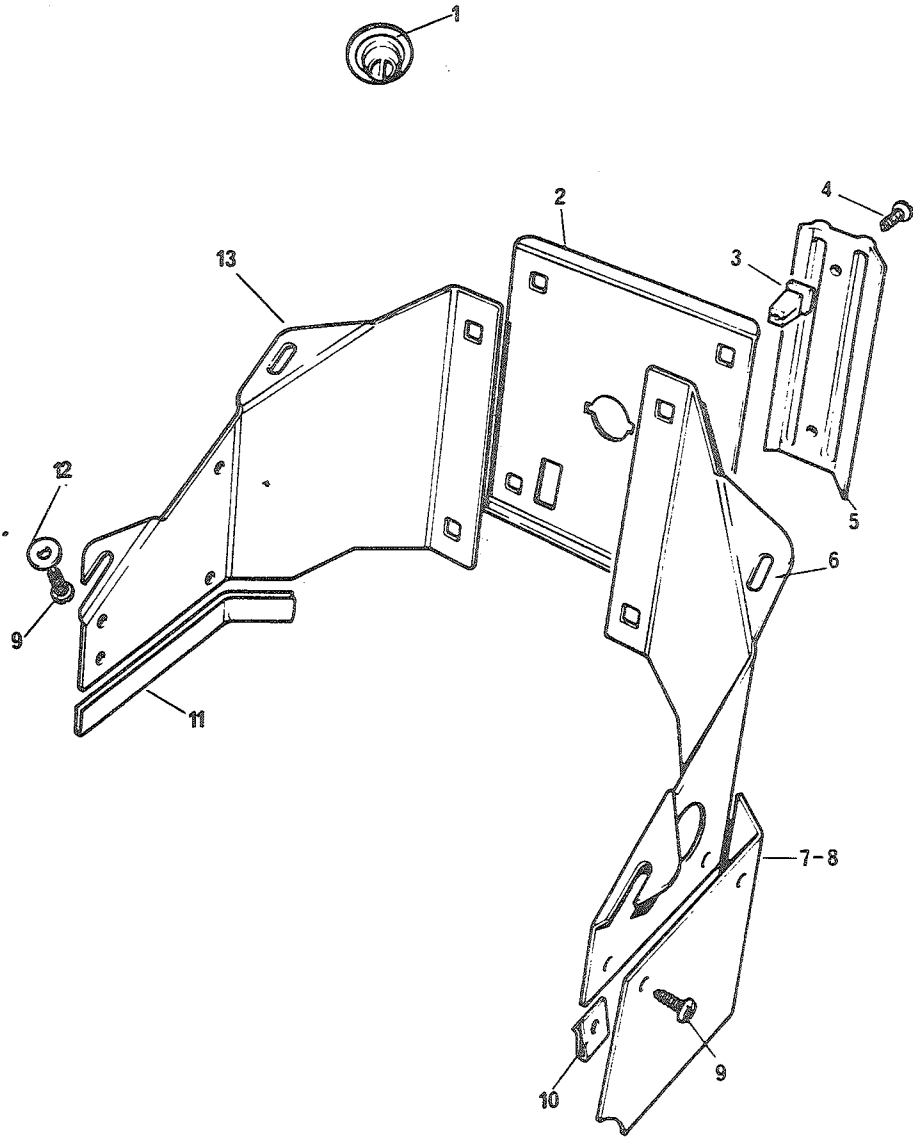

FIGNR	POSNR	K-V-F	NATO-KATALOGNR	ARTIKKELNAVN-TEKNISKE DATA/FABRIKANTDATA	ENH	ANT
				1801 - EKSTRA BRYTERPANEL		
20	1	P-2-F	5325-99-815-8506	MALJEPROPP, IKKE-MET; A=14 MM, B=3 MM 338017 (U1030)	EA	0001
20	2	P-4-F	2510-99-825-4675	PANEL, SWITCH; MRC1083 (U1030)	EA	0001
20	3	P-2-F	5310-99-137-6356	NUT, ANCHOR; GHF1021 (U1030)	EA	0004
20	4	P-2-F	5305-25-109-4328	SKRUE, PLATE; M3.4X16, STÅL, PAN HODE 79156 (U1030)	EA	0004
20	5	P-2-F	2540-99-825-4676	STRIP, EDGING; 347308 (U1030)	EA	0002
20	6	P-4-F	2540-99-825-4677	PANEL, COVER, SWITCH; 346446 (U1030)	EA	0001
20	7	P-4-F	2540-99-825-4678	PANEL, AUXILIARY SW-; RIGHT 395509 (U1030)	EA	0001
20	8	P-4-F	2540-99-825-4679	PANEL, AUXILIARY SW-; LEFT 395510 (U1030)	EA	0001
20	9	P-2-F	5305-25-101-4889	SKRUE, PLATE; M3.5X9.5, STÅL, PAN HODE 78140 (U1030)	EA	0008
20	10	P-2-F	5310-99-137-6552	MUTTER, PLATE; 6 FORMING, S, L 16, B 11 MM 314394 (U1030)	EA	0004
20	11	P-4-F	2540-99-825-4920	TRIM, AUXILIARY PAN-; 347924 (U1030)	EA	0002
20	12	P-2-F	5310-99-136-4549	SKIVE, UNDERLAG; STÅL, FOR NR 5, YD 13, T 0.7 4032 (U1030)	EA	0004
20	13	P-4-F	2540-99-825-4921	PANEL, COVER, AUXILI-; 346734 (U1030)	EA	0001

1801-21

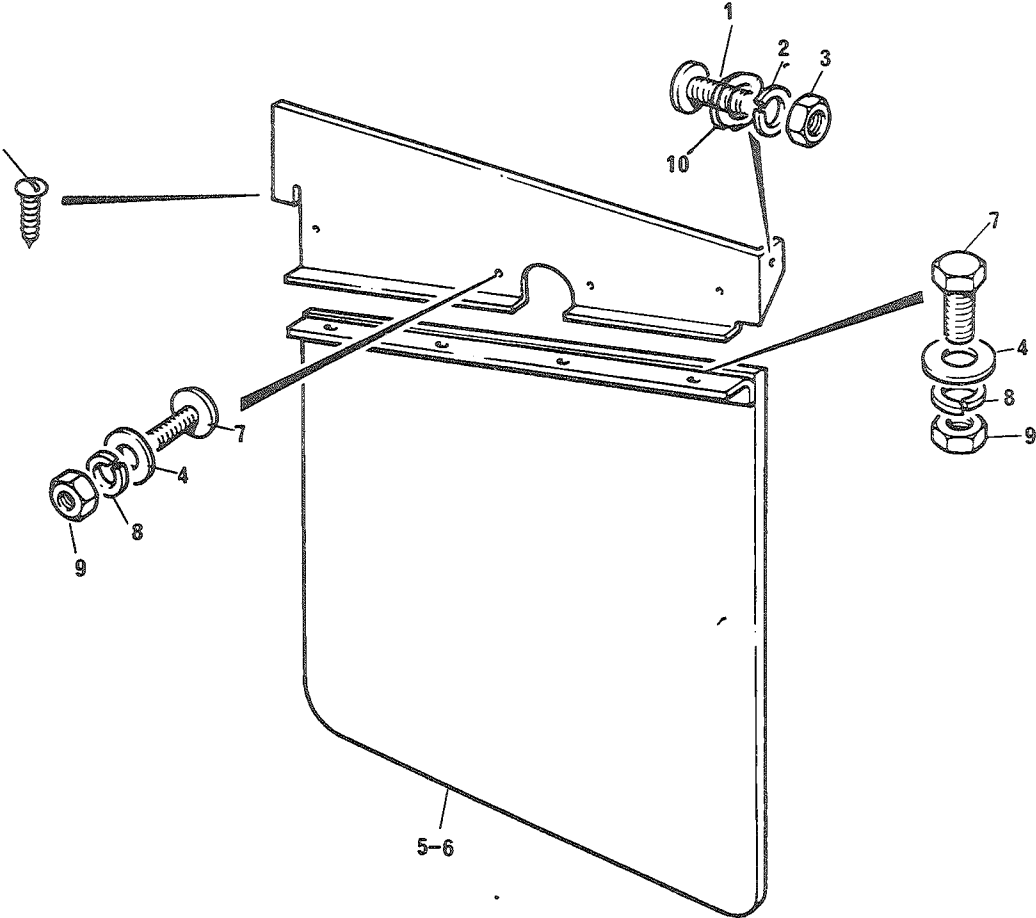

FIGNR	POSNR	K-V-F	NATO-KATALOGNR	ARTIKKELNAVN-TEKNISKE DATA/FABRIKANTDATA	ENH	ANT

				1801 - BAKRE SKVETTLAPP		

21	A	P-2-F	2540-99-828-1005	BRAKETT;KOMPLETT M/SKVETTLAPP MRC1203 (U1030)	EA	0001
21	B	P-2-F	2540-99-830-7924	BRAKETT MED SKVETTL; RTC705 (U1030)	PR	0001
21	1	P-2-F	5305-25-103-0947	SKRUE,SEKSKANT;1/4 28NF-2X16,STÅL 8.8 255206 (U1030)	EA	0004
21	2	P-2-F	5310-25-102-3030	SKIVE,FJÆR;SPLITT,STÅL,FØR SKRUE M6 GHF331 (U1030)	EA	0004
21	3	P-2-F	5310-25-102-6815	MUTTER,SEKSKANT;1/4IN 28JNF NH504061 (U1030)	EA	0004
21	4	P-2-F	5310-99-137-6881	SKIVE,UNDERLAG;STÅL,FØR NR 10,YD 19,T 0.8 3852 (U1030)	EA	0016
21	5	P-2-F	2540-99-825-4942	DEFLECTOR,SPRAY;RIGHT MRC1297 (U1030)	EA	0001
21	6	P-2-F	2540-99-825-4943	DEFLECTOR,SPRAY;LEFT MRC1296 (U1030)	EA	0001
21	7	P-2-F	5305-25-103-2918	SKRUE,SPØR;NR10 32NFX16,S,5.8,PAN HODE 78291 (U1030)	EA	0016
21	8	P-2-F	5310-25-102-3028	SKIVE,FJÆR;SPLITT,STÅL,FØR SKRUE M5 WM702001 (U1030)	EA	0016
21	9	P-2-F	5310-25-102-6815	MUTTER,SEKSKANT; NH504061 (U1030)	EA	0016
21	10	P-2-F	5310-25-102-4057	SKIVE,UNDERLAG;B6-4DIN125STGALZN8C RTC609 (U1030)	EA	0004

1805-01

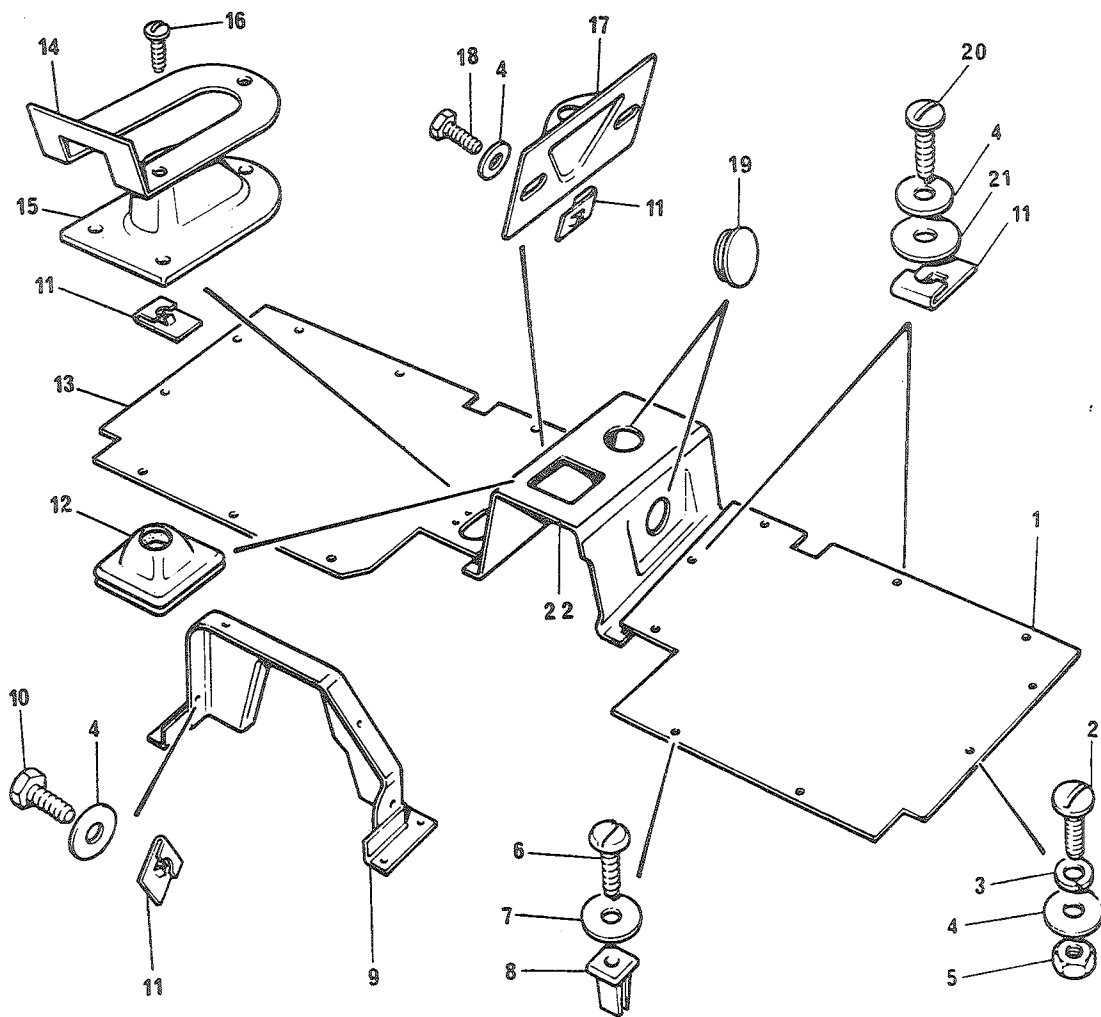

FIGUR	PDSNR	K-V-F	NATO-KATALOGNR	ARTIKKELNAVN-TEKNISKE DATA/FABRIKANTDATA	ENH	ANT

				1805 - FREMRE GULV		

01	1	P-3-F	2510-99-822-2628	PLATE,FLOOR,VEHICU-; 330038 (U1030)	EA	0001
01	2	P-2-F	5305-25-103-2929	SKRUE,SPOR;1/4 28NFX19,S,5.8,PAN HODE 78210 (U1030)	EA	0004
01	3	P-2-F	5310-25-102-3030	SKIVE,FJÆR;SPLITT,STÅL,FOR SKRUE M6 GHF331 (U1030)	EA	0017
01	4	P-2-F	5310-99-829-2295	SKIVE,UNDERLAG;STÅL,FOR SKRUE 1/4,YD 19,T 1.5 WP8019 (U1030)	EA	0010
01	5	P-2-F	5310-25-102-6815	MUTTER,SEKSKANT; NH604061 (U1030)	EA	0004
01	6	P-2-F	5305-25-103-2848	SKRUE,PLATE;M6.3X19,STÅL,PAN HODE 79192 (U1030)	EA	0005
01	7	P-2-F	5310-25-102-4056	SKIVE,UNDERLAG; 4030 (U1030)	EA	0005
01	8	P-2-F	5310-99-137-6543	LOCKNUT; 79023 (U1030)	EA	0005
01	9	P-3-F	2510-99-849-8648	COVER,GEARBOX; 330069 (U1030)	EA	0001
01	10	P-2-F	5305-99-123-3762	SKRUE,HURTIGFESTE;1/4 12,L 5/8,SEKSK.HODE,NV 7/16 303750 (U1030)	EA	0004
01	11A	P-2-F	5310-99-849-8253	MUTTER,PLATE;M5, S, L 26, B 16 MM 302532 (U1030)	EA	0013
01	11B	P-2-F	5310-99-822-1324	MUTTER,PLATE; 79246 (U1030)	EA	0001
01	12	P-2-F	2520-99-849-8193	MANSJETT,STØV-DG FU; 301437 (U1030)	EA	0001
01	13	P-3-F	2510-99-822-2627	PLATE,FLOOR,VEHICU-; 330037 (U1030)	EA	0001
01	14	P-3-F	2520-99-849-9799	PLATEXRETAININGXTR-; 303817 (U1030)	EA	0001
01	15	P-2-F	2540-99-825-0853	MANSJETT,STØV-DG FU; 338871 (U1030)	EA	0001
01	16	P-2-F	5305-99-137-0448	SKRUE,HURTIGFESTE;1/4 12X26.5,STÅL,PAN HODE 79048 (U1030)	EA	0003
01	17	P-3-F	2520-99-849-9802	COVER PLATE,ACCESS; 303828 (U1030)	EA	0001

1805-01

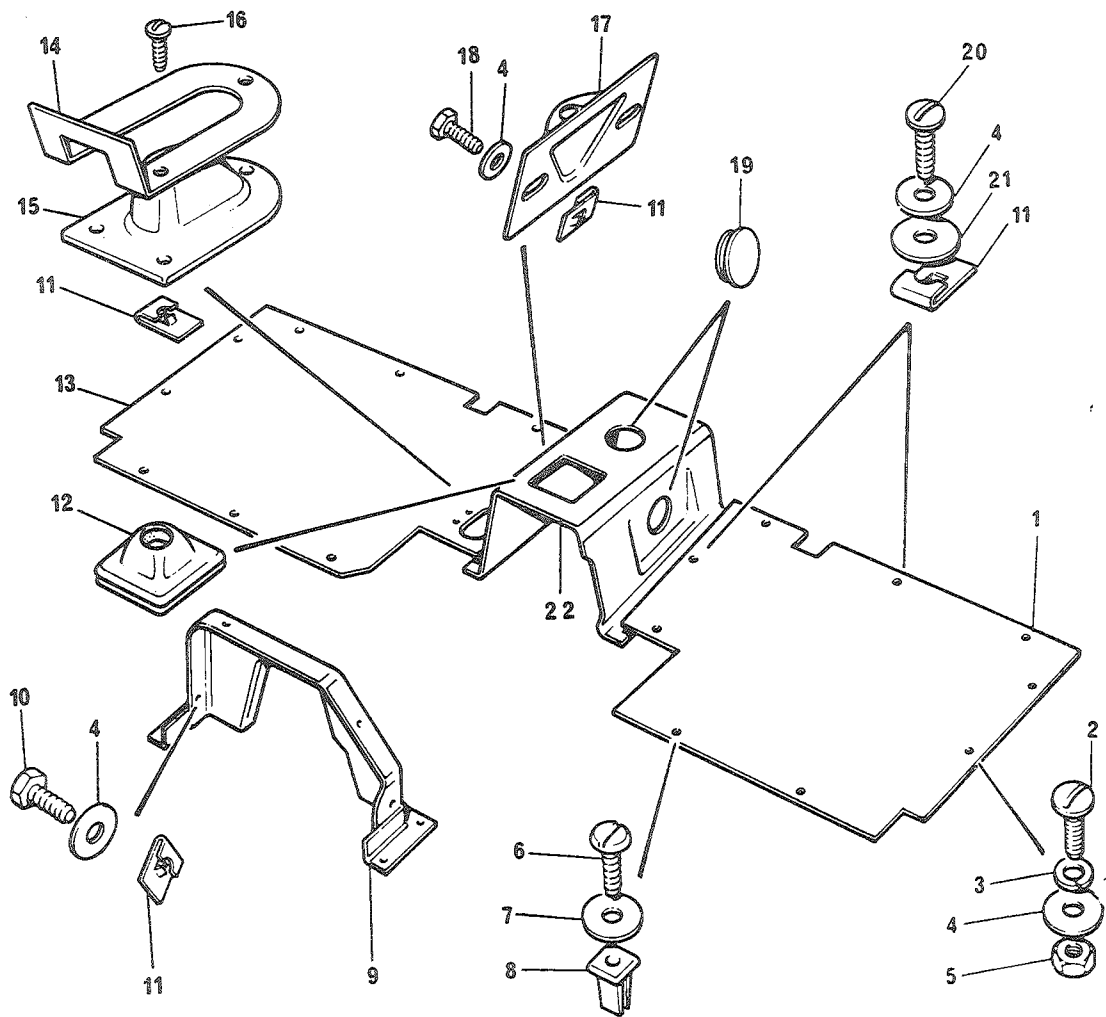

FIGNR	POSNR	K-V-F	NATO-KATALOGNR	ARTIKKELNAVN-TEKNISKE DATA/FABRIKANTDATA	ENH	ANT
01	18	P-2-F	5305-99-849-9787	SKRUE, PLATE; 1/4 12X13, STÅL, SEKSK HODE 302533 (U1030)	EA	0002
01	19	P-2-F	5325-99-895-1661	MALJEPROPP, IKKE-MET; 334189 (U1030)	EA	0002
01	20	P-2-F	5305-99-123-7828	SKRUE, HURTIGFESTE; 1/4 12X19, STÅL, RUNDT HODE 320045 (U1030)	EA	0013
01	21	P-2-F	5310-99-134-1989	SKIVE, UNDERLAG; STÅL, FOR 1/4, YD 25, T 1.6 2215 (U1030)	EA	0004
01	22	P-3-F	2510-99-810-0732	COVER, GEARBOX; 333882 (U1030)	EA	0001

1805-02

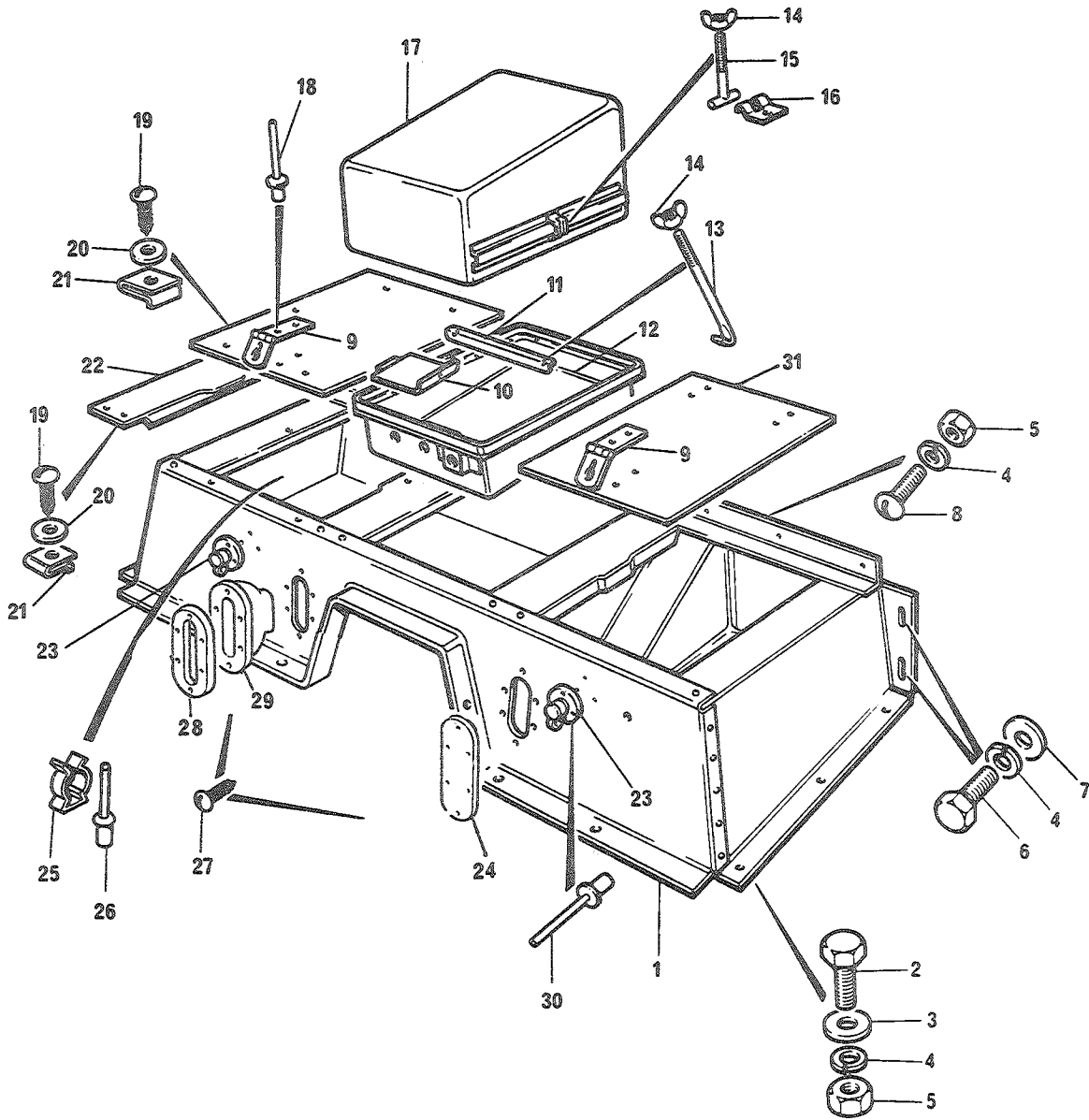

FIGVR	POSNR	K-V-F	NATO-KATALOGNR	ARTIKKELNAVN-TEKNISKE DATA/FABRIKANTDATA	ENH	ANT
				1805 - SETERAMME		
02	1	P-3-F	2540-99-824-8738	SETE, KJØRETØY; MRC154 (U1030)	EA	0001
02	2	P-3-F	5305-25-103-0948	SKRUE, SEKSKANT; 1/4 28NF-2X19, STÅL 8.8 255207 (U1030)	EA	0009
02	3	P-3-F	5310-25-102-4057	SKIVE, UNDERLAG; B6-4DIN125STGALZN8C RTC509 (U1030)	EA	0009
02	4	P-3-F	5310-25-102-3030	SKIVE, FJÆR; SPLITT, STÅL, FOR SKRUE M6 GHF331 (U1030)	EA	0015
02	5	P-3-F	5310-25-102-6815	MUTTER, SEKSKANT; NH604061 (U1030)	EA	0011
02	6	P-3-F	5305-25-103-0947	SKRUE, SEKSKANT; 1/4 28NF-2X16, STÅL 8.8 255206 (U1030)	EA	0004
02	7	P-3-F	5310-99-829-2295	SKIVE, UNDERLAG; STÅL, FOR SKRUE 1/4, YD 19, T 1.5 WP8019 (U1030)	EA	0004
02	8	P-3-F	5305-25-103-2926	SKRUE, SPOR; 1/4 28NFX10, S, 5.8, PAN HODE 78795 (U1030)	EA	0002
02	9	P-3-F	5340-99-874-0290	HASP; 334523 (U1030)	EA	0002
02	10	P-3-F	2590-99-820-3409	COVER PLATE; 346035 (U1030)	EA	0001
02	11	P-2-F	2540-99-824-8740	STRAP, CLAMP; 396064 (U1030)	EA	0002
02	12	P-3-F	2540-99-825-4491	BATTERIBOKS; MRC1094 (U1030)	EA	0001
02	13	P-2-F	5306-99-825-0050	SKRUE, KROK; 396063 (U1030)	EA	0004
02	14	P-2-F	5310-99-941-8877	MUTTER, VINGE; 1/4 28UNF, S, L 27, D 12, H 13 MM 252180 (U1030)	EA	0006
02	15	P-2-F	5306-99-850-1462	SKRUE, HAMMER; 1/4 28NFX74, S, GJ L 38 334151 (U1030)	EA	0002
02	16	P-2-F	2590-99-829-1958	BRACKET FOR CLAMPIN; 396058 (U1030)	EA	0002
02	17	P-3-F	2540-99-805-4920	DEKSEL, BATTERIBOKS; 348015 (U1030)	EA	0001
02	18	P-3-F	5320-99-849-8130	RIVET, SOLID? 300789 (U1030)	EA	0004

1805-02

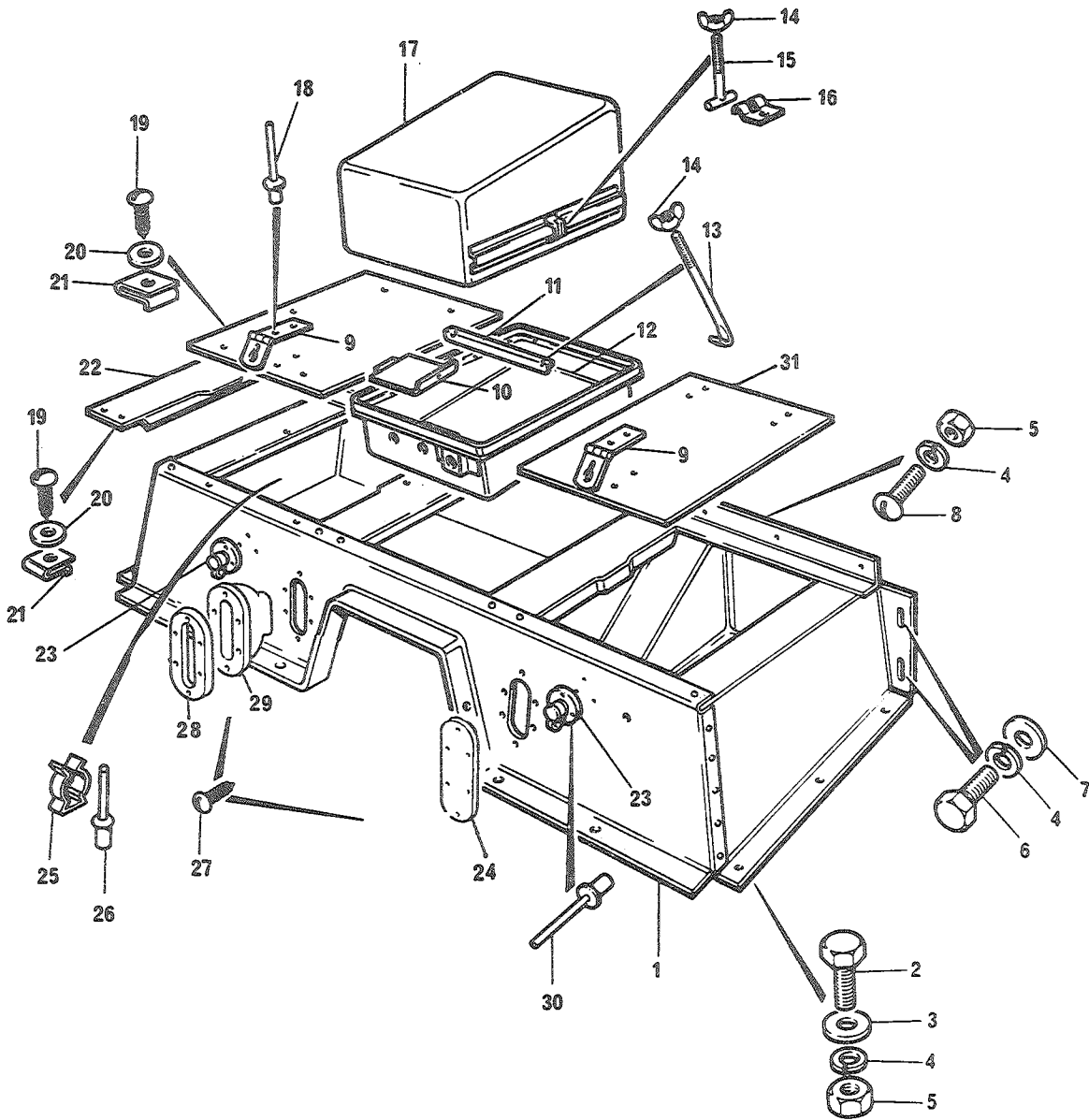

FIGNR	POSNR	K-V-F	NATO-KATALOGNR	ARTIKKELNAVN-TEKNISKE DATA/FABRIKANTDATA	ENH	ANT
02	19	P-2-F	5305-25-101-6371	SKRUE, PLATE; M4.8X16, STÅL, PAN HODE 78435 (U1030)	EA	0012
02	20	P-2-F	5310-25-101-6348	SKIVE, UNDERLAG; STÅL, FOR SKRUE NR 10, YD 16, T 1.5 4034 (U1030)	EA	0012
02	21	P-2-F	5310-99-849-8618	MUTTER, PLATE; 10 FORMING, S, L 14, B 13 MM 78237 (U1030)	EA	0012
02	22	P-3-F	2540-99-850-1699	EXTENSION PIECEXEN-; 333693 (U1030)	EA	0002
02	23	P-3-F	2540-99-805-8675	CATCH, LOCKER LID; 334525 (U1030)	EA	0001
02	24	P-3-F	2530-99-850-1308	RETAINER, RUBBER SE-; 330349 (U1030)	EA	0001
02	25	P-3-F	5340-99-844-9595	KLIPS, FJÆR; 90508035 (U1030)	EA	0004
02	26	P-3-F	2510-99-874-1390	NAGLE; 78652 (U1030)	EA	0008
02	27	P-3-F	5305-99-124-8879	SKRUE, PLATE; M4.2X13, STÅL, PAN HODE 78417 (U1030)	EA	0012
02	28	P-4-F	2530-99-850-1307	RETAINER, RUBBER SEA; 330348 (U1030)	EA	0001
02	29	P-3-F	2530-99-805-4921	BOOT, DUST AND MOIST; 338780 (U1030)	EA	0001
02	30	P-3-F	5320-99-970-3518	NAGLE, BLIND; 78248 (U1030)	EA	0006
02	31	P-3-F	2540-99-809-6637	SEAT BASE; LEFT 348851 (U1030)	EA	0001
02	32	P-3-F	2540-99-850-1305	SEAT BASE RIGHT; RIGHT 330342 (U1030)	EA	0001

1806-01

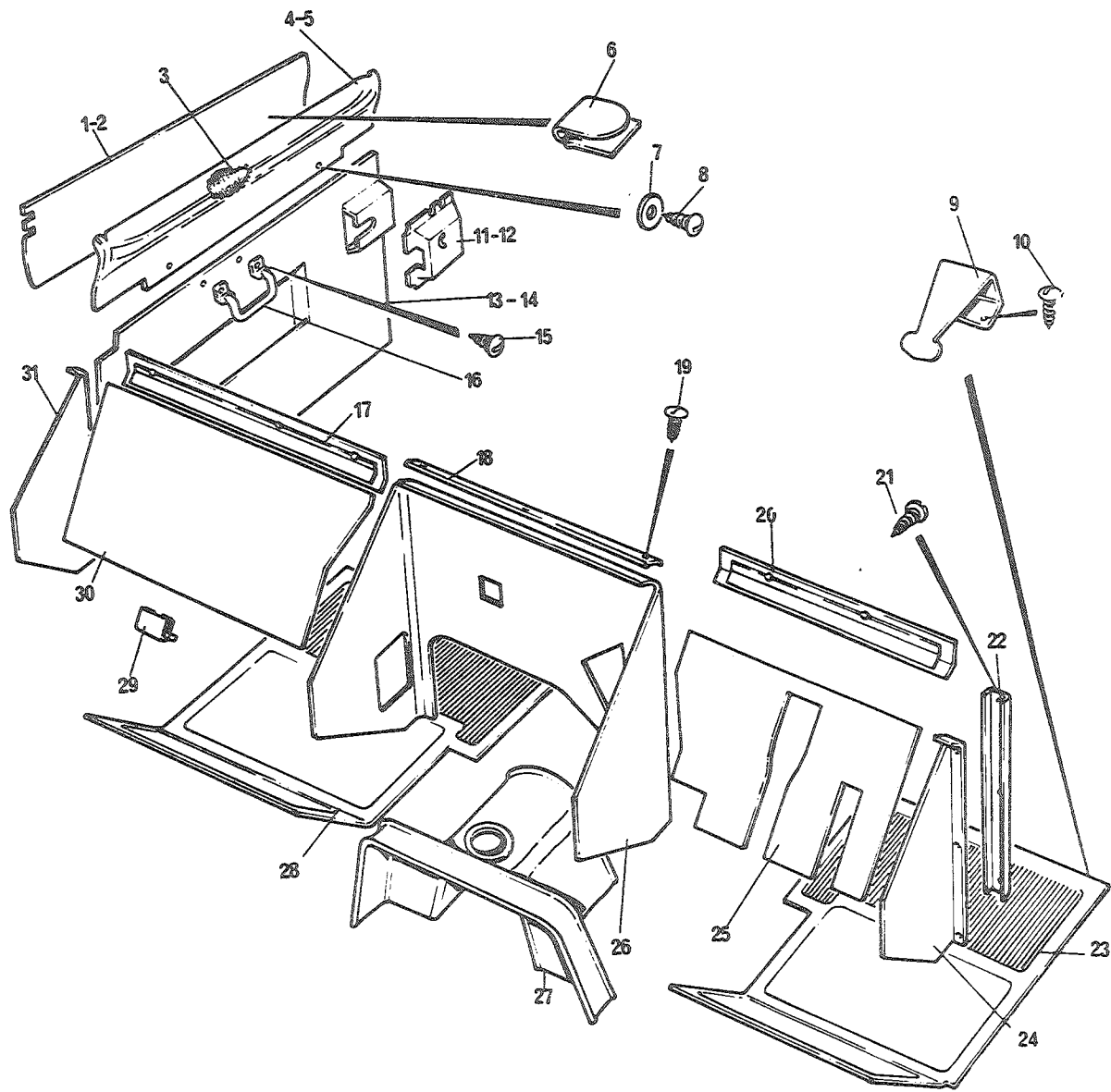

FIGNR	PDSNR	K-V-F	NATO-KATALOGNR	ARTIKKELNAVN-TEKNISKE DATA/FABRIKANTDATA	ENH	ANT
				1806 - TREKK FOR INSTRUMENTBORD, DØRER OG GULV		
01	1	P-4-F	2540-99-825-4925	TRIM ASSEMBLY, DOOR; RIGHT 349760 (U1030)	EA	0001
01	2	P-4-F	2540-99-825-4925	TRIM ASSEMBLY, DOOR; LEFT 349761 (U1030)	EA	0001
01	3	P-3-F	2540-99-825-4927	ARM STOP; 349504 (U1030)	EA	0002
01	4	P-3-F	2540-99-825-4928	ARM REST, INDIVIDJAL; RIGHT 349501 (U1030)	EA	0001
01	5	P-3-F	2540-99-825-4929	ARM REST, INDIVIDUAL; LEFT 349502 (U1030)	EA	0001
01	6	P-4-F	5340-99-844-9537	KLIPS, FJÆR; GHF1149 (U1030)	EA	0018
01	7	P-2-F	5310-99-136-4549	SKIVE, UNDERLAG; STÅL, FOR NR 5, YD 13, T 0.7 4032 (U1030)	EA	0010
01	8	P-2-F	5305-25-103-2838	SKRUE, PLATE; M3.5X13, STÅL, PAN HODE 77704 (U1030)	EA	0010
01	9	P-2-F	2540-99-844-9750	CLIP, CARPET; 355847 (U1030)	EA	0004
01	10	P-2-F	5305-25-103-2838	SKRUE, PLATE; M3.5X13, STÅL, PAN HODE 77704 (U1030)	EA	0008
01	11	P-4-F	2540-99-825-4930	COVER, DOOR LOCK; RIGHT 395191 (U1030)	EA	0001
01	12	P-4-F	2540-99-825-4931	COVER, DOOR LOCK; LEFT 395192 (U1030)	EA	0001
01	13	P-4-R	2510-99-825-4932	PANEL, DOOR; RIGHT 396560 (U1030)	EA	0004
01	14	P-4-R	2510-99-825-4933	PANEL, DOOR; LEFT 396561 (U1030)	EA	0002
01	15	P-2-F	5305-99-845-0239	SKRUE, PLATE; M5X12, STÅL, PAN HODE 78438 (U1030)	EA	0002
01	16	P-4-F	5340-99-849-9883	HANDLE, BOW 24820 M2; 306460 (U1030)	EA	0002
01	17	P-4-F	2510-99-825-4934	RETAINER, DASH CASI-; 396415 (U1030)	EA	0001
01	18	P-4-F	2510-99-825-4935	RETAINER, DASH SIDE-; 304716 (U1030)	EA	0001

1806-01

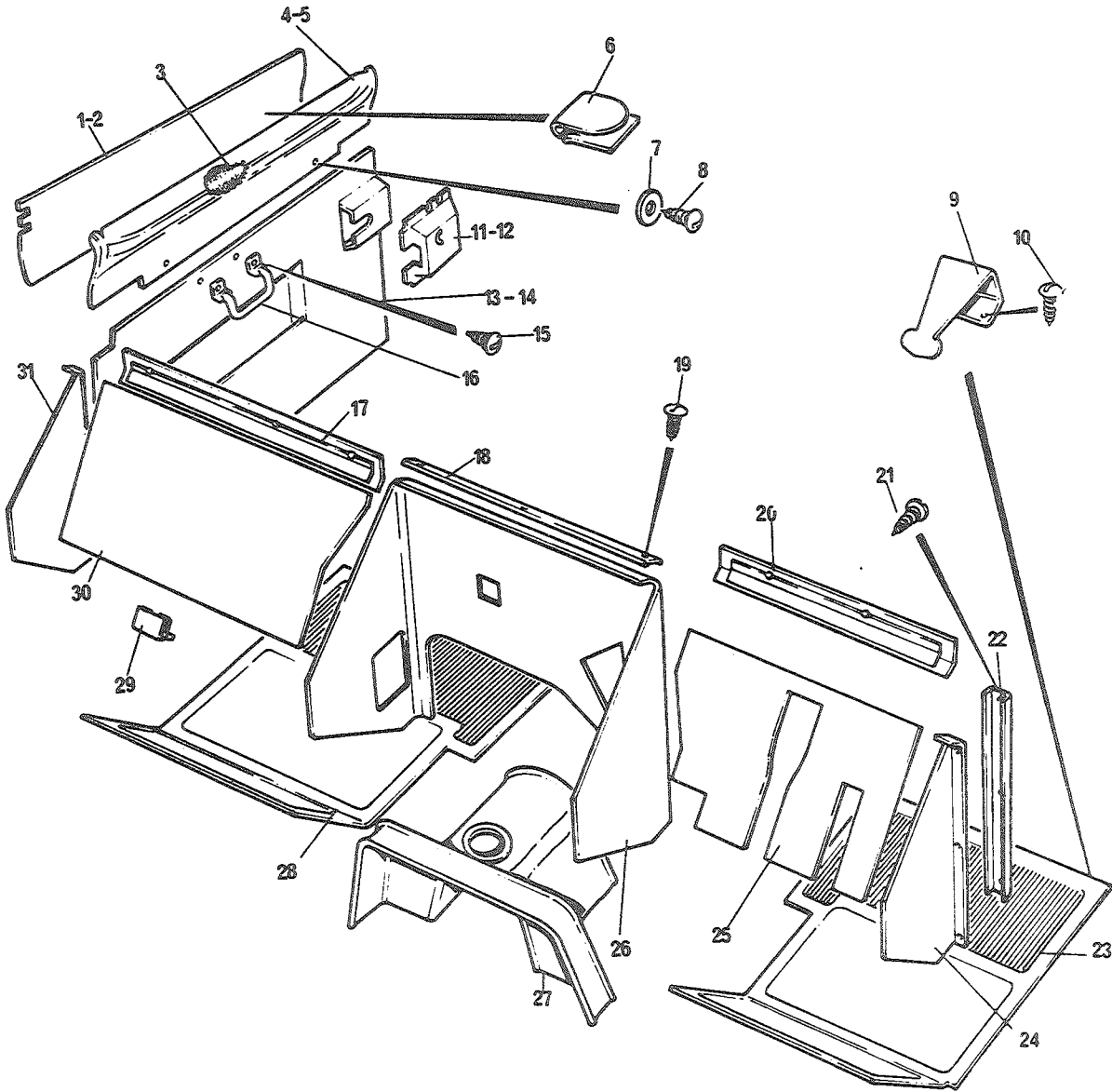

FIGNR	POSNR	K-V-F	NATO-KATALOGNR	ARTIKKELNAVN-TEKNISKE DATA/FABRIKANTDATA	ENH	ANT
01	19	P-2-F	5305-25-103-2838	SKRUE, PLATE; M3.5X13, STÅL, PAN HODE 77704 (U1030)	EA	0003
01	20	P-4-F	2510-99-825-4936	RETAINER, DASH TOP -; 396416 (U1030)	EA	0001
01	21	P-2-F	5305-25-101-4889	SKRUE, PLATE; M3.5X9.5, STÅL, PAN HODE 78140 (U1030)	EA	0024
01	22	P-4-F	2510-99-825-4935	RETAINER, DASH SIDE-; 304716 (U1030)	EA	0002
01	23	P-2-F	2540-99-845-0157	MATTE, GOLV; 331393 (U1030)	EA	0001
01	24	P-4-F	2510-99-844-9745	COVERING, FLOOR, DAS-; 331527 (U1030)	EA	0001
01	25	P-2-F	2510-99-825-4937	CASING, DASH TOP; 349356 (U1030)	EA	0001
01	26	M-4-F		PLATE; 349778 (U1030)	EA	0001
01	27	P-3-R	2540-99-825-4938	DEKSEL, GEARBOX; 396721 (U1030)	EA	0001
01	28	P-2-F	2540-99-845-0156	MATTE, GOLV; 331392 (U1030)	EA	0001
01	29	P-3-F	2510-99-825-4939	BRACKET, RETAINING, -; 349362 (U1030)	EA	0001
01	30	P-2-F	2510-99-825-4940	CASING, DASH TOP; 349365 (U1030)	EA	0001
01	31	P-4-F	2510-99-844-9682	COVERING, FLOOR, DAS-; 331457 (U1030)	EA	0001

1806-02

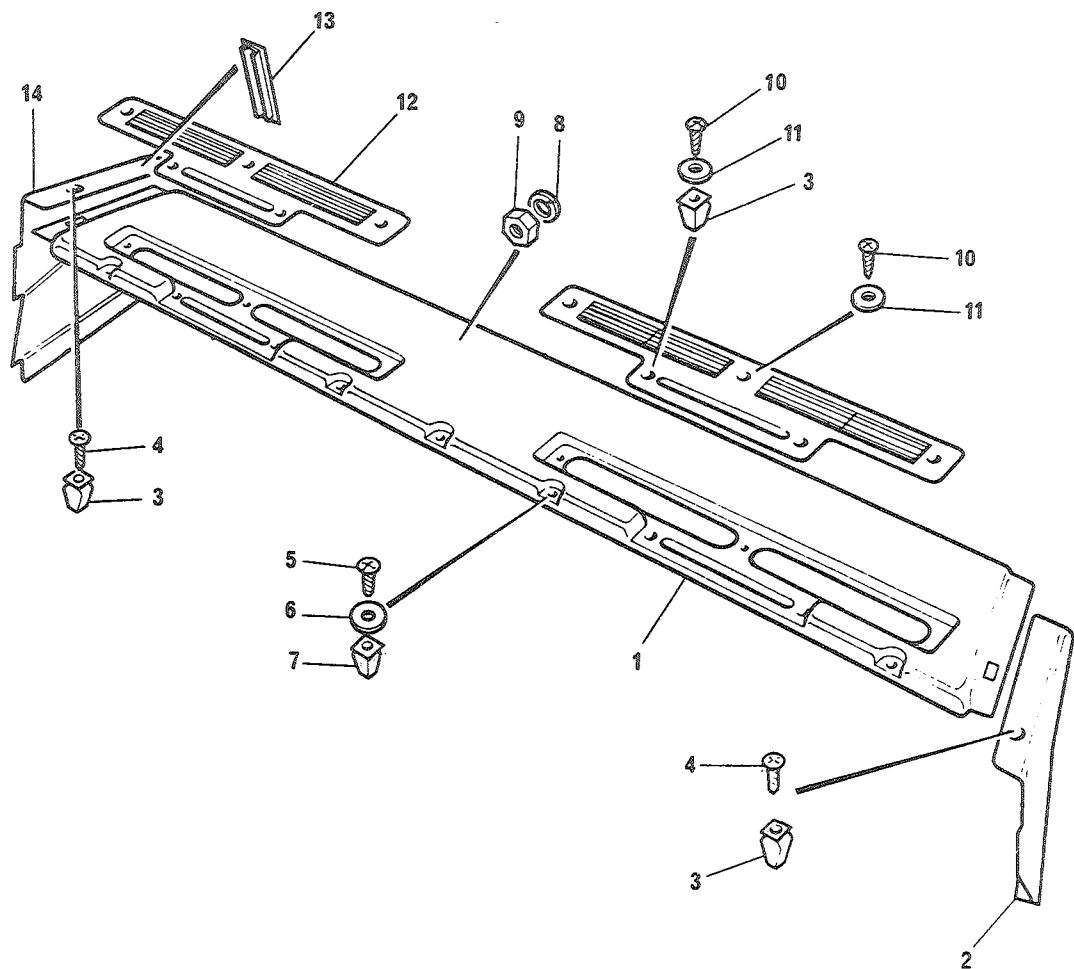

FIGNR	POSNR	K-V-F	NATO-KATALOGNR	ARTIKKELNAVN-TEKNISKE DATA/FABRIKANTDATA	ENH	ANT
				1806 - POLSTRING, ØVRE DEL AV TORPEDO		
02	1	P-4-F	2510-99-824-3045	PADDING, PANEL; 346750 (U1030)	EA	0001
02	2	P-4-F	2590-99-825-0854	TRIM, INSTRUMENT PA-; 346679 (U1030)	EA	0001
02	3	P-2-F	5310-99-137-6356	NUT, ANCHOR; GHF1021 (U1030)	EA	0007
02	4	P-2-F	5305-25-120-0859	SKRUE, PLATE; M3.5X22, STÅL, PAN HODE 79245 (U1030)	EA	0005
02	5	P-2-F	5305-25-103-2848	SKRUE, PLATE; M6.3X19, STÅL, PAN HODE 79192 (U1030)	EA	0005
02	6	P-2-F	5310-25-102-4057	SKIVE, UNDERLAG; B6-4DIN125STGALZN8C RTC609 (U1030)	EA	0005
02	7	P-2-F	5310-99-137-6543	LOCKNUT; 79023 (U1030)	EA	0005
02	8	P-2-F	5310-25-102-3028	SKIVE, FJÆR; SPLITT, STÅL, FOR SKRUE M5 WM702001 (U1030)	EA	0004
02	9	P-2-F	5310-25-101-4140	MUTTER, SEKSKANT; NR 10 32NF, S, 8.8, NV 3/8, H 3.2 257023 (U1030)	EA	0004
02	10	P-2-F	5305-25-116-4145	SKRUE, PLATE; M3.5X19, STÅL, PAN HODE GHF422 (U1030)	EA	0010
02	11	P-2-F	5310-25-102-4055	SKIVE, UNDERLAG; A4-3DIN125STGALZN8C 3902 (U1030)	EA	0010
02	12	P-2-F	2540-99-824-3047	DEMISTER OUTLET; 346893 (U1030)	EA	0002
02	13	P-2-F	2510-99-824-3046	END TRIM, INSTRUMEN-; 346899 (U1030)	EA	0001
02	14	P-4-F	2590-99-825-0855	TRIM, INSTRUMENT PA-; 346676 (U1030)	EA	0001

1806-03

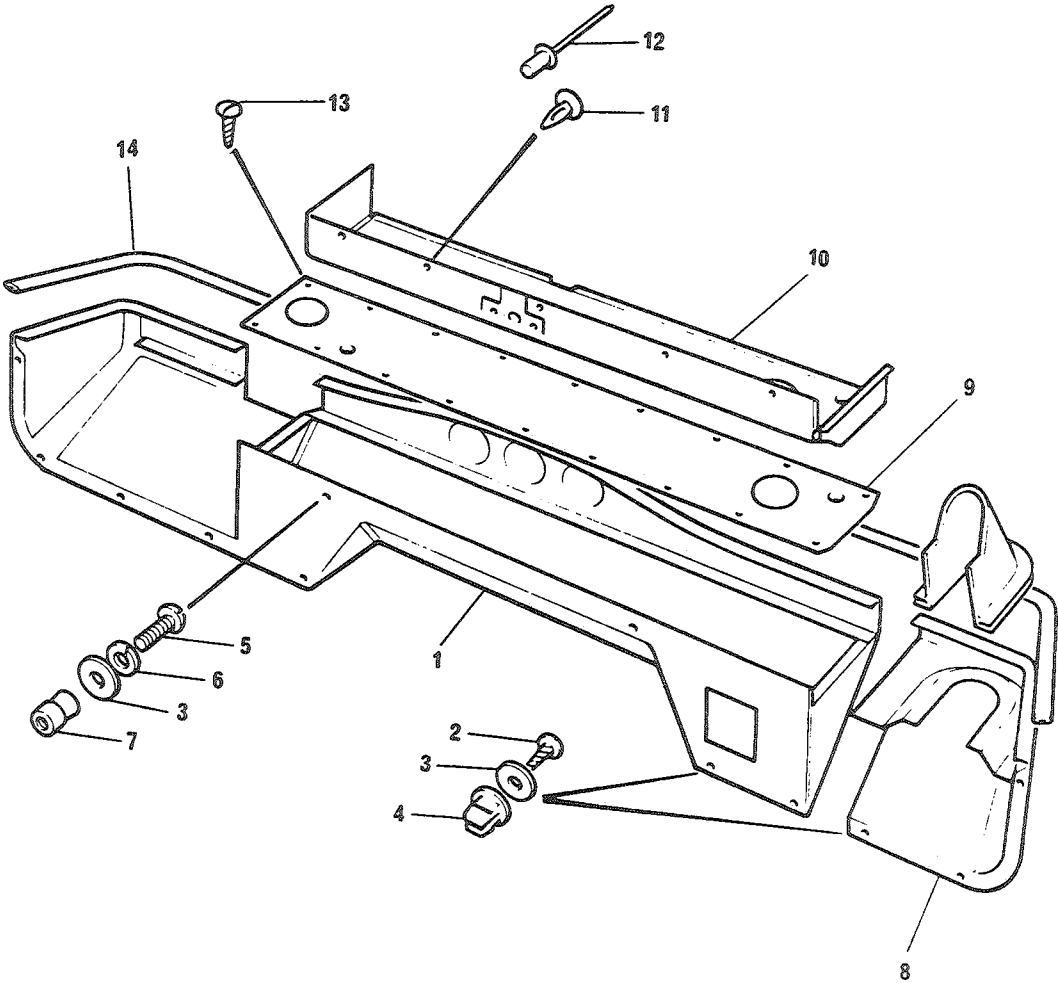

FIGNR	POSNR	K-V-F	NATD-KATALOGNR	ARTIKKELNAVN-TEKNISKE DATA/FABRIKANTDATA	ENH	ANT
				1806 - PAKKHYLLE OG POLSTRING, NEDRE DEL AV TORPEDO		
03	1	P-4-F	2540-99-824-8607	DUCT ASSEMBLY, HEAT-; 346724 (U1030)	EA	0001
03	2	P-2-F	5305-25-103-2841	SKRUE, PLATE; M4.2X19, STÅL, PAN HODE 78430 (U1030)	EA	0010
03	3	P-2-F	5310-25-102-4056	SKIVE, UNDERLAG; 4030 (U1030)	EA	0012
03	4	P-2-F	2510-99-811-9100	INSERT, NYLON, SELF--; GHF1022 (U1030)	EA	0010
03	5	P-2-F	5305-99-136-3718	SKRUE, SEKSKANT; NR 10 32NF-2X19, STÅL 8.8 257020 (U1030)	EA	0002
03	6	P-2-F	5310-25-102-3028	SKIVE, FJÆR; SPLITT, STÅL, FOR SKRUE M5 WM702001 (U1030)	EA	0002
03	7	P-2-F	5310-99-137-6547	MUTTER, BLINDNAGLE; NR 10, 32NF, S, DIA 7MM, L 12MM 79239 (U1030)	EA	0002
03	8	P-4-F	2540-99-824-8608	COVER, WIPER MOTOR; 347698 (U1030)	EA	0001
03	9	P-4-F	2540-99-824-8609	PANEL, HEATER DUCT; 346629 (U1030)	EA	0001
03	10	P-4-F	2590-99-828-1016	TRAY, STOWAGE, VEHIC-; 395508 (U1030)	EA	0001
03	11	P-2-F	2510-99-824-3048	FASTENER, PARCEL TR-; 347772 (U1030)	EA	0005
03	12	P-2-F	5320-99-941-7263	NAGLE, BLIND; 78704 (U1030)	EA	0002
03	13	P-2-F	5305-25-116-4143	SKRUE, PLATE; M3.5X6.5, STÅL, PAN HODE 78921 (U1030)	EA	0022
03	14	P-2-F	2540-99-824-8612	SEALING STRIP, VEHIC; LEFT 347523 (U1030)	EA	0001

1806-04

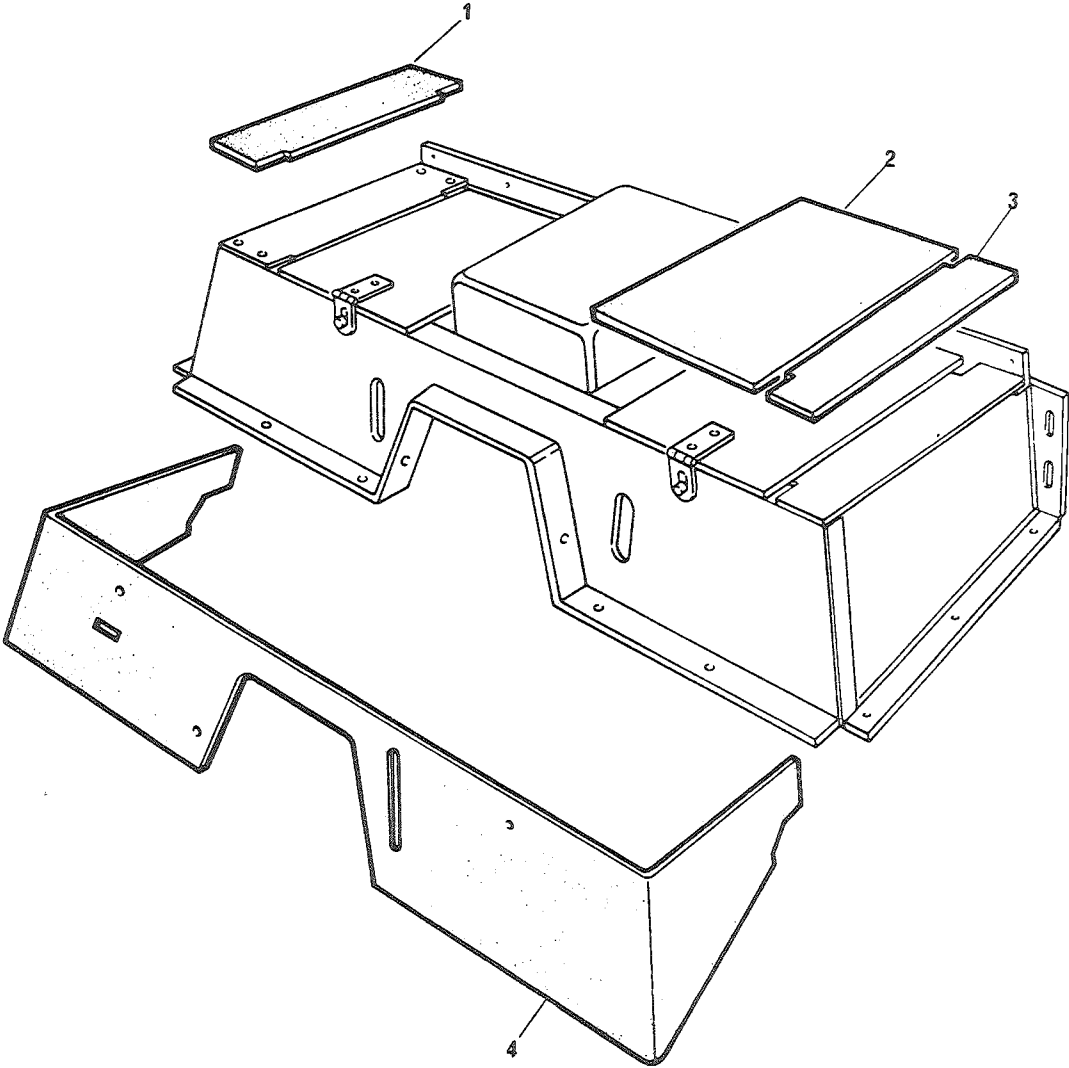

FIGNR	POSNR	K-V-F	NATO-KATALOGNR	ARTIKKELNAVN-TEKNISKE DATA/FABRIKANTDATA	ENH	ANT
				1806 - TREKK FOR SETERAMME		
04	1	P-3-F	2540-99-825-4492	TREKK, SETE, KJØRETØY; 396950 (U1030)	EA	0001
04	2	P-3-F	2590-99-829-1987	LOCKER LID; 396945 (U1030)	EA	0002
04	3	P-3-F	2540-99-825-4493	SEAT BASE PANEL; 396951 (U1030)	EA	0001
04	4	P-3-F	2540-99-825-4494	TREKK, SETE, KJØRETØY; MRC1788 (U1030)	EA	0001

1806-05

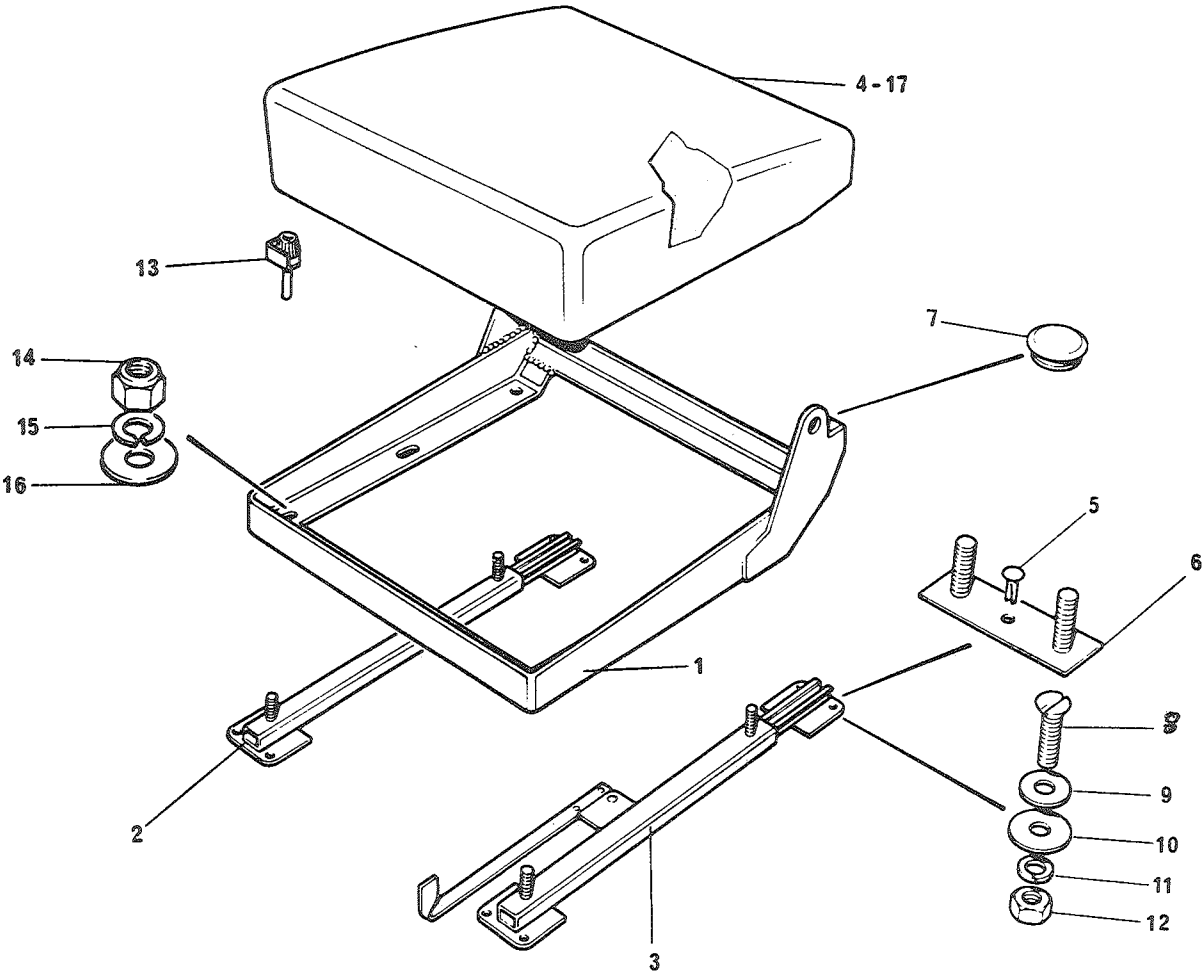

FIGNR	POSNR	K-V-F	NATG-KATALOGNR	ARTIKKELNAVN-TEKNISKE DATA/FABRIKANTDATA	ENH	ANT
				1806 - SETEPUTE		
05	1	P-3-R	2540-99-824-8615	SEAT, INDIVIDUAL; 331466 (U1030)	EA	0001
05	2	P-3-F	2540-99-844-9528	SIDE ASSEMBLY, FRON-; 331104 (U1030)	EA	0001
05	3	P-3-F	2540-99-874-0531	ADJUSTER, INDIVIDUA-; 331103 (U1030)	EA	0001
05	4	P-2-R	2540-99-824-8616	SQUAB, RUBBER; VENSTRE 320699 (U1030)	EA	0001
05	5	P-3-F	5320-99-001-7678	RIVET, SOLID?; 73979 (U1030)	EA	0001
05	6A	P-3-F	2510-99-844-9584	BOLT RETAINER PLATE; 330908 (U1030)	EA	0001
05	6B	P-2-F	2510-99-824-4299	BOLT, RETAINER, PLATE; 395064 (U1030)	EA	0001
05	7	P-3-F	5325-99-844-9501	GROMMET BLANK, NDNM-; 331083 (U1030)	EA	0002
05	8	P-3-F	5305-99-941-0513	SKRUE, SPOR; 1/4 28NFX19, STÅL 4,8, SENK HODE 78358 (U1030)	EA	0006
05	9	P-3-F	5310-25-102-4057	SKIVE, UNDERLAG; B6-4DIN125STGALZN8C RTC609 (U1030)	EA	0008
05	10	P-3-F	5310-25-116-1800	SKIVE, UNDERLAG; STÅL, FOR SKRUE M 6, YD 16, T 1.5 RTC622 (U1030)	EA	0002
05	11	P-3-F	5310-25-102-3030	SKIVE, FJÆR; SPLITT, STÅL, FOR SKRUE M6 GHF331 (J1030)	EA	0008
05	12	P-3-F	5310-25-102-6815	MUTTER, SEKSKANT; 1/4UNF NH604061 (U1030)	EA	0008
05	13	P-3-F	2540-99-824-8617	CAPPING, PROTECTIVE; 349943 (U1030)	EA	0004
05	14	P-3-F	5310-25-102-3423	MUTTER, SEKSKANT; 5/16 24NF, S, 8.8, NV 1/2, H 4.8 MM NT605061 (U1030)	EA	0004
05	15	P-3-F	5310-25-102-3031	SKIVE, FJÆR; M8 GHF332 (J1030)	EA	0004
05	16	P-3-F	5310-25-102-4059	SKIVE, UNDERLAG; 4094 (U1030)	EA	0004
05	17	P-3-F	2540-99-830-6430	PUTE, SETE, KJØRETØ; HØYRE SIDE 349967 (U1030)	EA	0001

1806-06

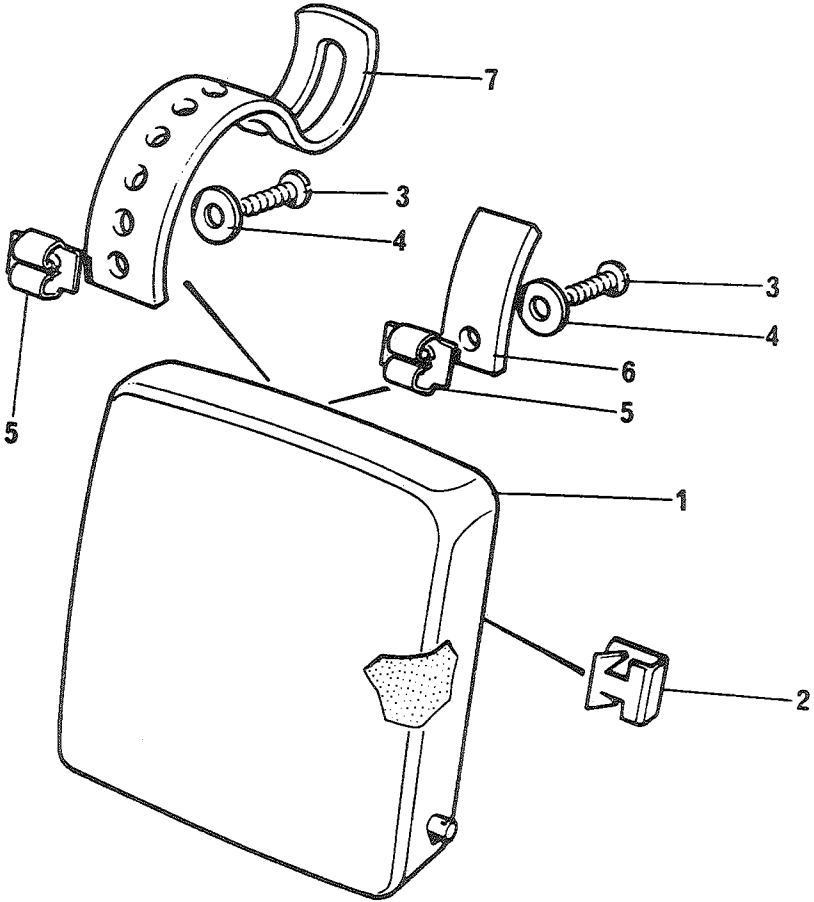

FIGNR	POSVR	K-V-F	NATO-KATALOGNR	ARTIKKELNAVN-TEKNISKE DATA/FABRIKANTDATA	ENH	ANT

				1806 - SETERYGG		

06	1	P-2-R	2540-99-824-8613	SQUAB,RUBBER; 320709 (U1030)	EA	0002
06	2	P-2-F	5340-99-844-9537	KLIPS,FJÆR; GHF1149 (U1030)	EA	0016
06	3	P-2-F	5305-25-103-2843	SKRUE,PLATE;M4.8X25,STÅL,PAN HODE 78576 (U1030)	EA	0008
06	4	P-2-F	5310-25-101-6348	SKIVE,UNDERLAG;STÅL,FØR SKRUE NR 10,YD 16,T 1.5 4034 (U1030)	EA	0008
06	5	P-2-F	5310-99-849-8618	MUTTER,PLATE;10 FORMING,S, L 14,B 13 MM 78237 (U1030)	EA	0008
06	6	P-2-F	2540-99-824-8614	SQUAB,RUBBER; 347869 (U1030)	EA	0004
06	7	P-2-F	2540-99-845-0185	REM,LÆR; 332355 (U1030)	EA	0004

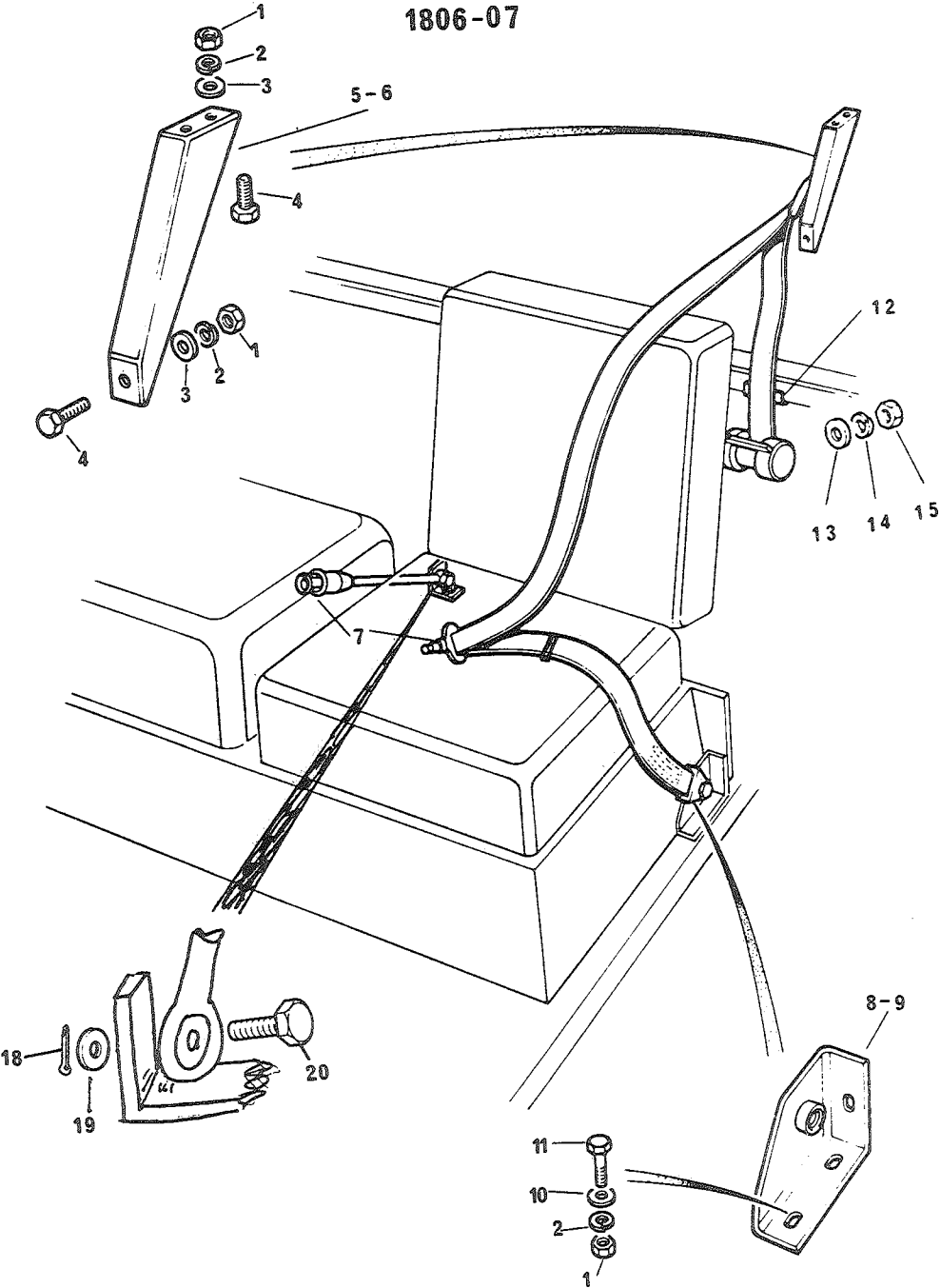

FIGNR	POSVR	K-V-F	NATO-KATALOGNR	ARTIKKELNAVN-TEKNISKE DATA/FABRIKANTDATA	ENH	ANT
				1806 - SIKKERHETSELE MED FESTER		
07	1	P-3-F	5310-25-102-6815	MUTTER, SEKSKANT; 1/4 IN 28JNF NH604061 (U1030)	EA	0010
07	2	P-3-F	5310-25-102-3030	SKIVE, FJÆR; SPLITT, STÅL, FOR SKRUE M6 GHF331 (J1030)	EA	0008
07	3	P-3-F	5310-99-120-0866	WASHER; RTC517 (J1030)	EA	0008
07	4	P-3-F	5305-25-103-0948	SKRUE, SEKSKANT; 1/4 28NF-2X19, STÅL 8.8 255207 (U1030)	EA	0006
07	5	P-4-F	2540-99-829-9865	BRACKET, SAFETY HARN; 348474 (U1030)	EA	0001
07	6	P-4-F	2540-99-825-5111	ANCHOR, SAFETY BELT; 348473 (U1030)	EA	0001
07	7	P-2-F	2540-25-122-7872	BELTE, SIKKERHET, KJØ; 69361 (N0066)	EA	0001
07	8	P-4-F	2510-99-825-5113	ANCHOR BRACKET, SEAT; 345100 (U1030)	EA	0001
07	9	P-4-F	2510-99-825-5114	ANCHOR BRACKET, SEAT; 345101 (U1030)	EA	0001
07	10	P-3-F	5310-99-829-2295	SKIVE, UNDERLAG; STÅL, FOR SKRUE 1/4, YD 19, T 1.5 WP8019 (U1030)	EA	0002
07	11	P-3-F	5305-25-103-0949	SKRUE, SEKSKANT; 1/4 28NF-2X22, STÅL 8.8 255208 (U1030)	EA	0002
07	12	P-2-F	9330-99-828-1015	STRIP, PROTECTION; 383490 (U1030)	EA	0001
07	13	P-3-F	5310-99-971-2810	SKIVE, UNDERLAG; FOR 3/8, OD 22, THK 1.2, STÅL/CD RTC511 (U1030)	EA	0001
07	14	P-3-F	5310-25-102-3033	SKIVE, FJÆR; SPLITT, STÅL, FOR SKRUE 7/16 IN WM600071 (U1030)	EA	0001
07	15	P-3-F	5310-25-102-6815	MUTTER, SEKSKANT; NH604061 (U1030)	EA	0001
07	16	P-2-F	2540-25-122-7873	TULIPANLÅS; GB200 (N0660)	EA	0002
07	17	X-2		BÅNDSPERRE; B87 (N0660)	EA	0002
07	18	P-2-F	5315-25-109-6589	SPLINT, SAKSE; 2-5X25FS5315-0123 (N0500)	EA	0002

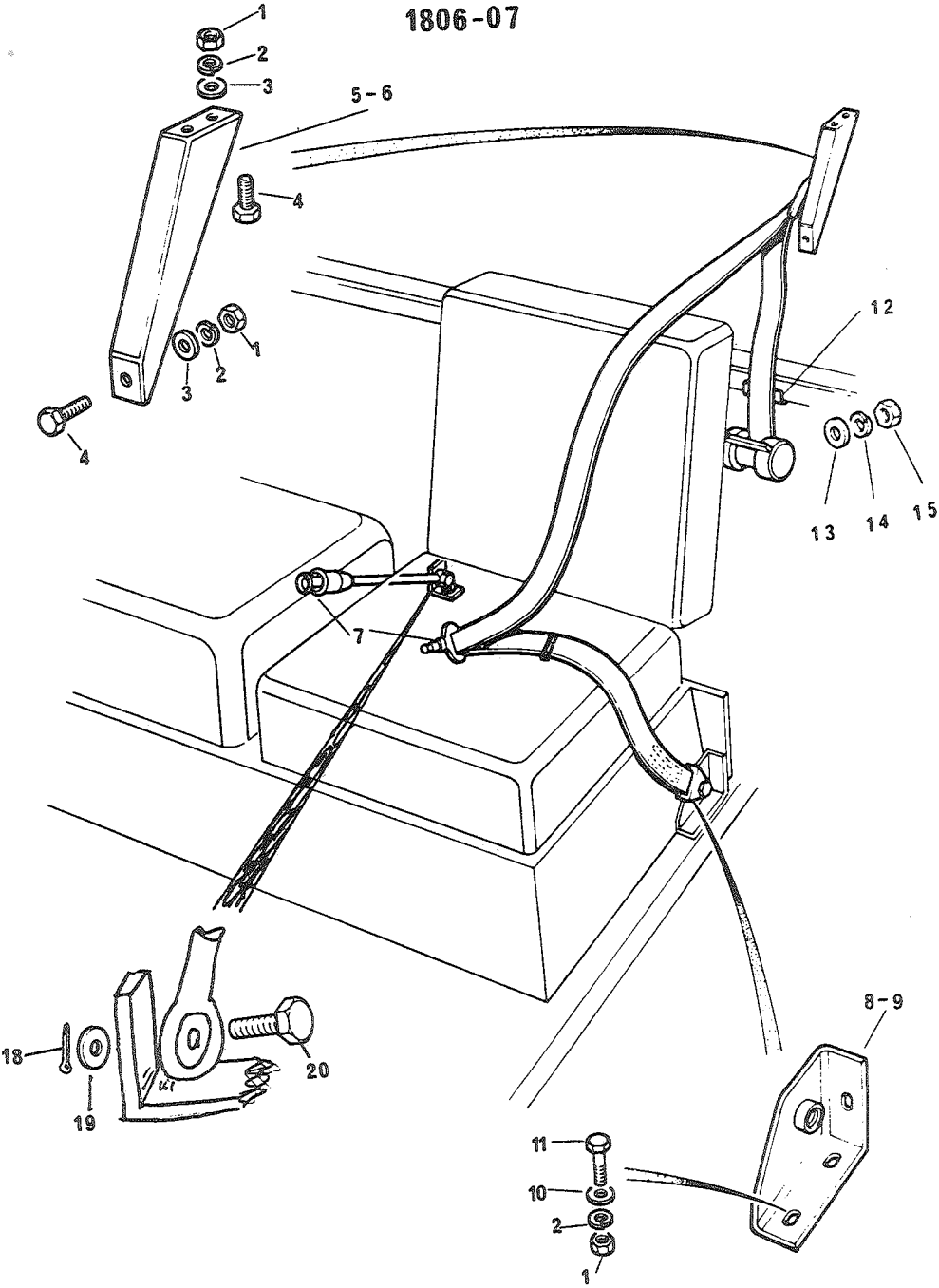

FIGNR	POSNR	K-V-F	NATO-KATALOGNR	ARTIKKELNAVN-TEKNISKE DATA/FABRIKANTDATA	ENH	ANT
07	19	P-2-F	5310-25-102-4060	SKIVE, UNDERLAG; STÅL, FOR SKRUE M 12, YD 24, T 3.0 3680 (U1030)	EA	0002
07	20	P-2-F	5305-25-103-0988	SKRUE, SEKSKANT; 7/16 20NF-2X32, STÅL 8.8 7-15UNFX32FS5305-0063 (N0500)	EA	0002

1808-01

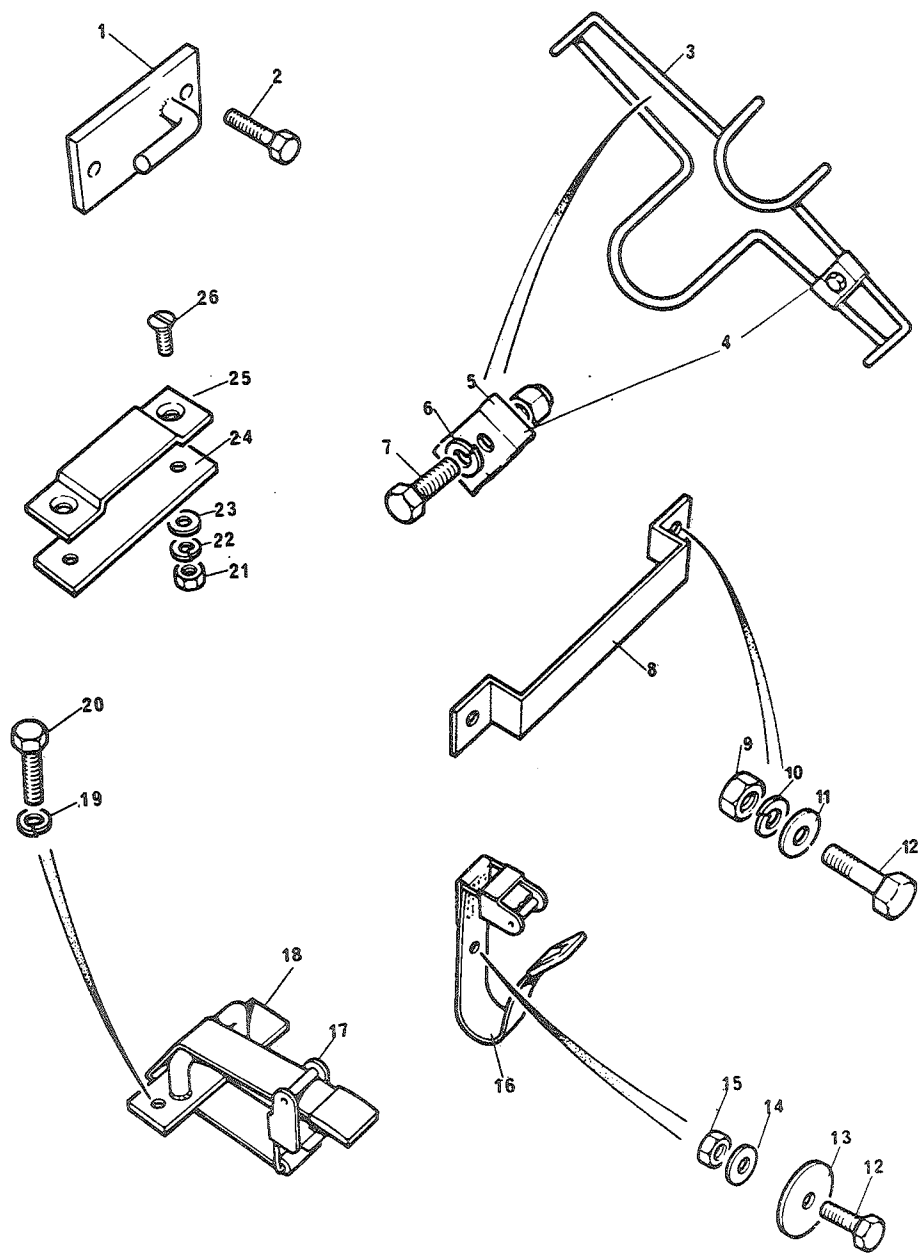

FIGNR	POSNR	K-V-F	NATO-KATALOGNR	ARTIKKELNAVN-TEKNISKE DATA/FABRIKANTDATA	ENH	ANT

				1808 - VERKTØYBOKS OG RADIOBORDFESTER		

01	1	P-4-F	2540-99-825-5834	BRACKET,RADIO MOJN-; MRC1403 (U1030)	EA	0004
01	2	P-3-F	5305-25-103-0948	SKRUE,SEKSKANT;1/4 28NF-2X19,STÅL 8.8 255207 (U1030)	EA	0008
01	3	P-4-F	2540-99-825-5835	BRACKET; MRC1354 (U1030)	EA	0001
01	4	P-3-F	2540-99-825-8836	CLAMP PLATE; MRC1355 (U1030)	EA	0002
01	5	P-3-F	5310-99-137-6772	CAPTIVE NUT; 811935 (U1030)	EA	0002
01	6	P-3-F	5310-25-101-8218	SKIVE,FJÆR;SPLITT,STÅL,FOR SKRUE M4 3101 (U1030)	EA	0002
01	7	P-3-F	5305-25-103-9932	SKRUE,SEKSKANT;M4X0.7X16,STÅL 8.8 890531 (U1030)	EA	0002
01	8	P-4-F	2540-99-825-5837	BRACKET,AXE HEAD;ØKS MRC1337 (U1030)	EA	0001
01	9	P-3-F	5310-25-102-6815	MUTTER,SEKSKANT; NH604061 (U1030)	EA	0002
01	10	P-3-F	5310-25-102-3030	SKIVE,FJÆR;SPLITT,STÅL,FOR SKRUE M6 GHF331 (U1030)	EA	0002
01	11	P-3-F	5310-25-102-4057	SKIVE,UNDERLAG;B6-4DIN125STGALZN8C RTC509 (U1030)	EA	0002
01	12	P-3-F	5305-25-103-0947	SKRUE,SEKSKANT;1/4 28NF-2X16,STÅL 8.8 255206 (U1030)	EA	0003
01	13	P-3-F	5310-99-134-1989	SKIVE,UNDERLAG;STÅL,FOR 1/4,YD 25,T 1.6 2215 (U1030)	EA	0001
01	14	P-3-F	5310-25-102-4057	SKIVE,UNDERLAG;B6-4DIN125STGALZN8C RTC509 (U1030)	EA	0001
01	15	P-3-F	5310-25-102-6815	MUTTER,SEKSKANT; NH604061 (U1030)	EA	0001
01	16	P-4-F	2540-99-825-5838	STRAP;FOR ØKS OG HAKKE MRC1983 (U1030)	EA	0001
01	17	P-4-F	2540-99-825-5839	STRAP,STOWAGE; MRC1336 (U1030)	EA	0003
01	18	P-4-F	5340-99-823-7877	CLEAT ASSEMBLY,LASH;FOR HAKKESKIFT 395104 (U1030)	EA	0010

1808-01

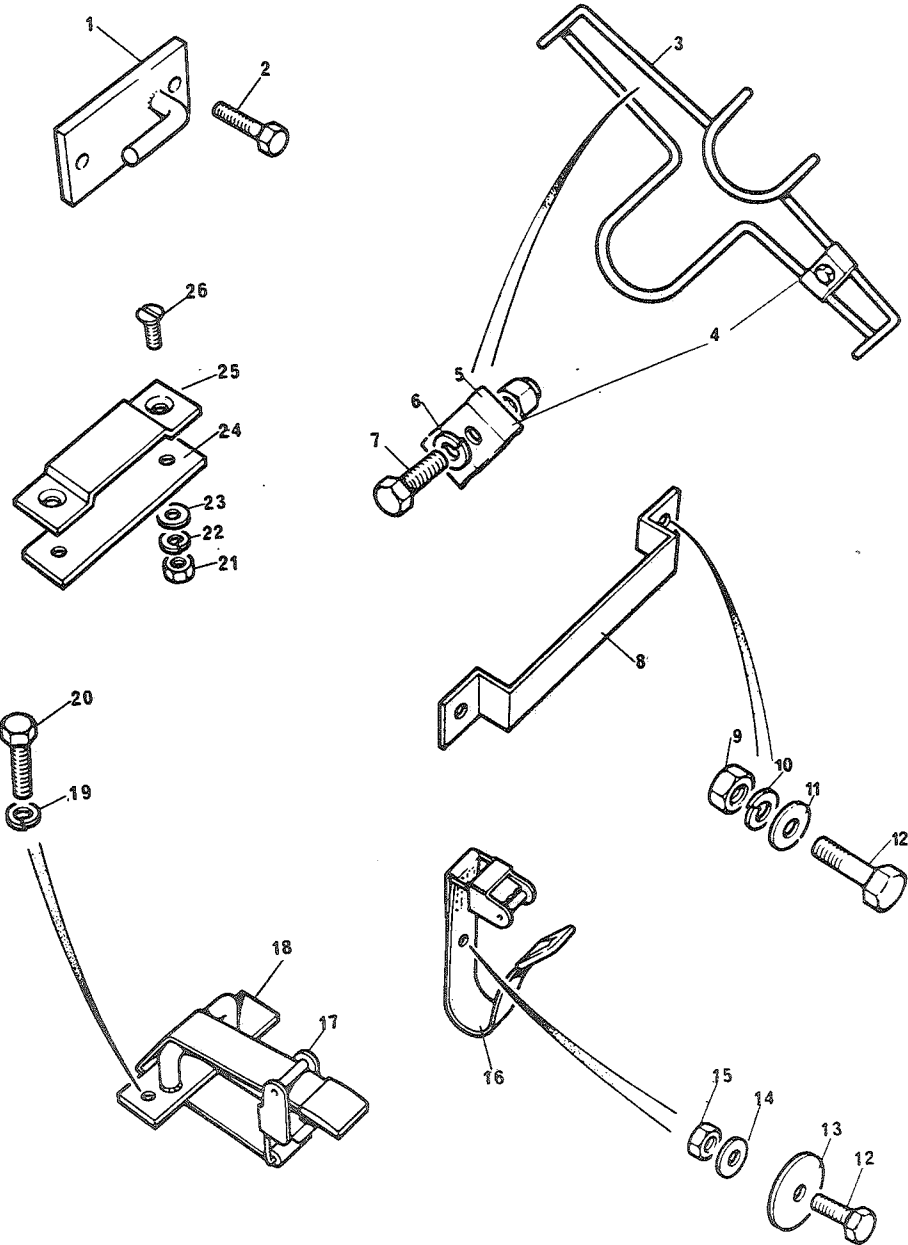

FIGNR	POSNR	K-V-F	NATO-KATALOGNR	ARTIKKELNAVN-TEKNISKE DATA/FABRIKANTDATA	ENH	ANT
01	19	P-3-F	5310-25-102-3030	SKIVE, FJÆR; SPLITT, STÅL, FOR SKRUE M6 GHF331 (U1030)	EA	0020
01	20	P-3-F	5305-25-103-0948	SKRUE, SEKSKANT; 1/4 28NF-2X19, STÅL 8.8 255207 (U1030)	EA	0020
01	21	P-3-F	5310-25-102-1336	MUTTER, SEKSKANT; GHF201 (U1030)	EA	0008
01	22	P-3-F	5310-25-102-3031	SKIVE, FJÆR; M8 GHF332 (U1030)	EA	0008
01	23	P-3-F	5310-99-137-8514	SKIVE, UNDERLAG 5/16; RTC626 (U1030)	EA	0008
01	24	P-4-F	2540-99-825-5840	PLATE, SUPPDR, CLEAT; MRC1578 (U1030)	EA	0004
01	25	P-4-F	2540-99-825-5841	CLEAT, RADIO TABLE; MRC1577 (U1030)	EA	0004
01	26	P-3-F	5305-25-103-3118	SKRUE, SPOR; 5/16 24NFX22, STÅL 4, 8, SENK HØDE 78712 (U1030)	EA	0008

1808-02

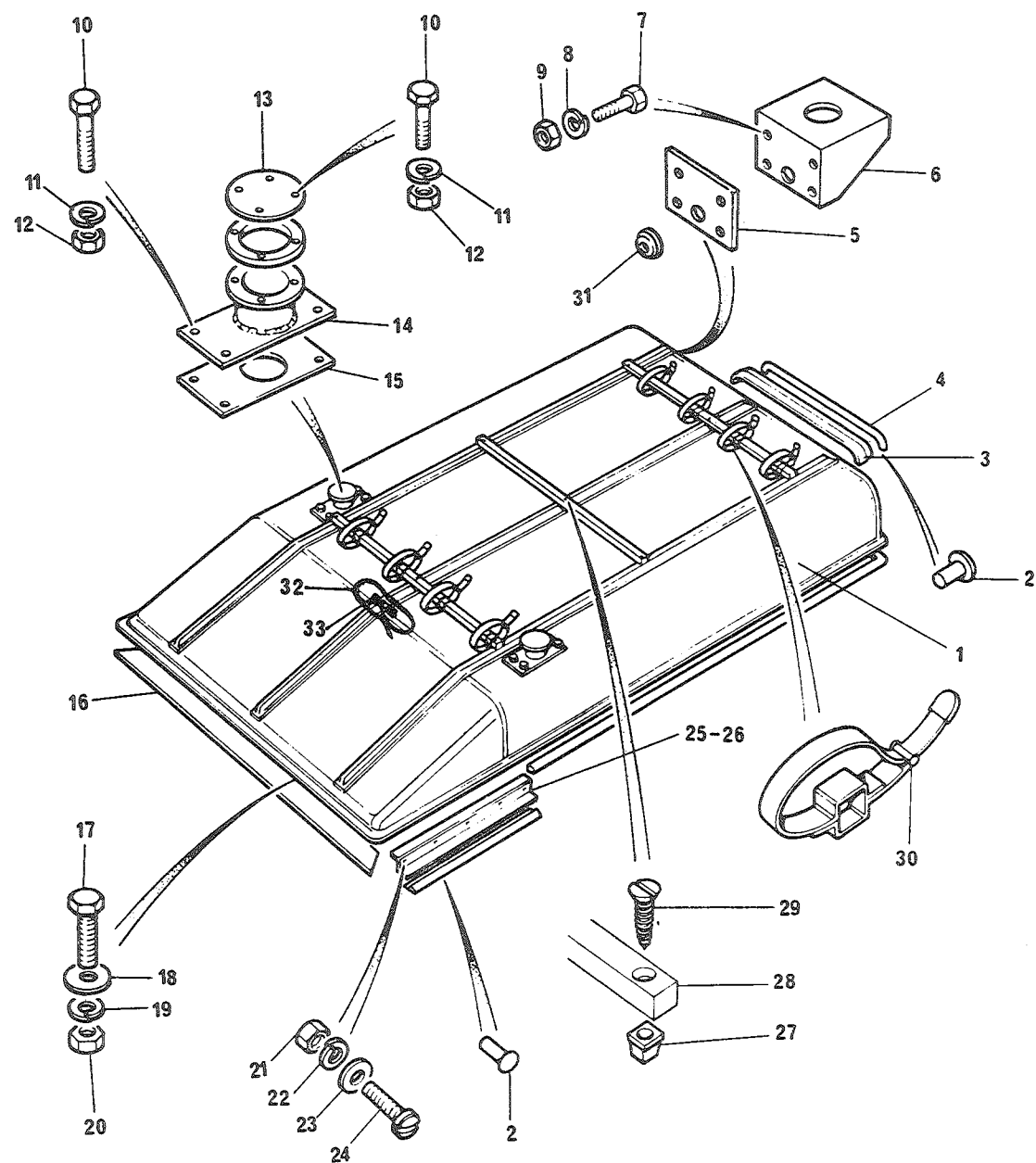

FIGVR	POSVR	K-V-F	NATO-KATALOGNR	ARTIKKELNAVN-TEKNISKE DATA/FABRIKANTDATA	ENH	ANT

				1808 - SKIHDJLDER OG ANTENNEBRAKETTER		

02	1	P-5-R	2510-99-825-5115	ROOF ASSEMBLY,VEHI-; 333325 (U1030)	EA	0001
02	2	P-3-F	5320-99-849-8638	RIVET,TUBULAR?4820; 308517 (U1030)	EA	0021
02	3	P-3-F	5330-99-850-1814	RUBBER SPECIAL SHA-; 332149 (U1030)	EA	0001
02	4	P-3-F	2510-99-850-1813	RETAINERXRUBBER SE-; 332151 (U1030)	EA	0001
02	5	P-4-F	5820-25-123-9443	PLATE,FORSTERKNING; 10338-33 (N0753)	EA	0002
02	6	P-4-F	2540-99-825-5116	BRACKET,AERIAL MOU-; MRC1544 (U1030)	EA	0002
02	7	P-3-F	5306-99-941-0538	SKRUE,SEKSKANT; 255044 (U1030)	EA	0008
02	8	P-3-F	5310-25-102-3032	SKIVE,FJÆR;SPLITT,STÅL,FOR SKRUE 3/8 IN GHF333 (U1030)	EA	0008
02	9	P-3-F	5310-25-102-6817	MUTTER,SEKSKANT;3/8 24NF,S,8.8,NV 9/16,H 8.3 MM GHF202 (U1030)	EA	0008
02	10	P-3-F	5305-25-103-0959	SKRUE,SEKSKANT;5/16 24NF-2X22,STÅL 8.8 255227 (U1030)	EA	0016
02	11	P-3-F	5310-25-102-3031	SKIVE,FJÆR;M8 GHF332 (U1030)	EA	0016
02	12	P-3-F	5310-25-102-1336	MUTTER,SEKSKANT; GHF201 (U1030)	EA	0016
02	13	P-4-F	2540-99-825-5117	DEKSEL, ANTENNEFEST; MRC1548 (U1030)	EA	0002
02	14	P-4-F	2540-99-825-5118	BRACKET,AERIAL MOJ-; MRC1546 (U1030)	EA	0002
02	15	P-4-F	2540-99-825-5119	PLATE,REINFORCING,-; MRC1547 (U1030)	EA	0002
02	16	P-4-F	2510-99-850-1820	SEAL,RUBBER,CANTRA-; 330878 (U1030)	EA	0001
02	17	P-3-F	5305-25-103-0948	SKRUE,SEKSKANT;1/4 28NF-2X19,STÅL 8.8 255207 (U1030)	EA	0038
02	18	P-3-F	5310-25-102-4057	SKIVE,UNDERLAG;B6-4DIN125STGALZN8C RTC609 (U1030)	EA	0032

1808-02

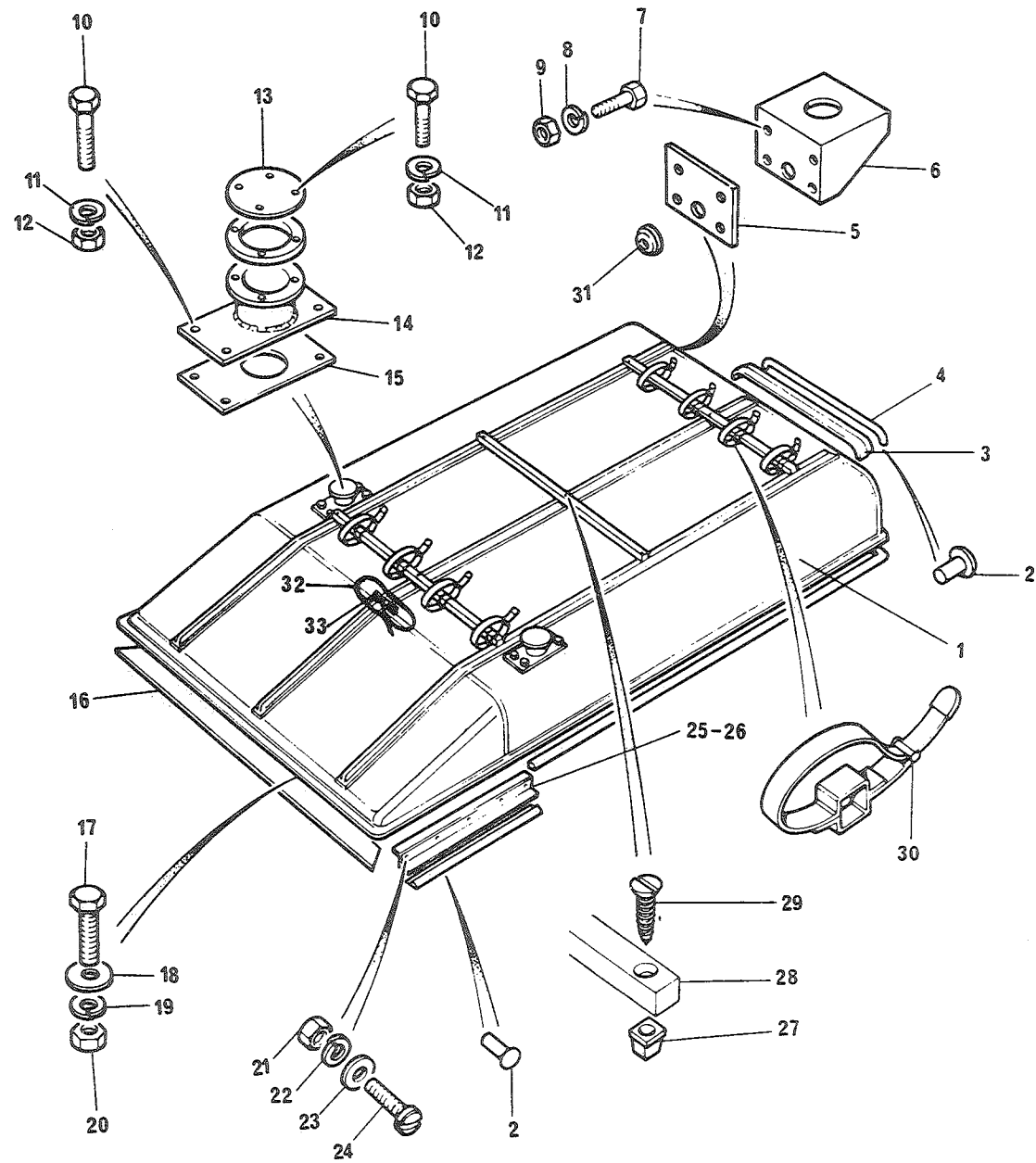

FIGNR	POSNR	K-V-F	NATO-KATALOGNR	ARTIKKELNAVN-TEKNISKE DATA/FABRIKANTDATA	ENH	ANT
02	19	P-3-F	5310-25-102-3030	SKIVE,FJÆR;SPLITT,STÅL,FOR SKRUE M6 GHF331 (J1030)	EA	0032
02	20	P-3-F	5310-25-102-6815	MUTTER,SEKSKANT;1/4IN 28UNF NH604061 (U1030)	EA	0038
02	21	P-3-F	5310-25-109-3565	MUTTER,SEKSKANT;NR 2 0.81BA,S,8-8 NV 0.324,H 4,8 RTC608 (U1030)	EA	0010
02	22	P-3-F	5310-25-102-3028	SKIVE,FJÆR;SPLITT,STÅL,FOR SKRUE M5 WM702001 (U1030)	EA	0010
02	23	P-3-F	5310-25-102-4055	SKIVE,UNDERLAG;A4-3DIN125STGALZN8C 3902 (U1030)	EA	0010
02	24	P-3-F	5305-99-941-8907	SKRUE,SPOR;NR2 0,81BAX13,STÅL,SYL HODE 77869 (U1030)	EA	0010
02	25	P-4-F	2540-99-825-5120	RETAINER,SEAL,DOOR;RIGHT 395189 (U1030)	EA	0001
02	26	P-4-F	2540-99-825-5121	RETAINER,SEAL,DOOR;LEFT 395190 (U1030)	EA	0001
02	27	X-2		CLIP;	EA	0009
02	28	P-2-F	2590-25-118-8024	TAKLIST;FOR SKISTATIV, MTD 259 10338-24 (N0753)	EA	0003
02	29	P-2-F	5305-25-103-3116	SKRUE,SPOR;1/4 28NFX32,STÅL 4,8,SENK HODE 1-4UNFX32FS5305-0104 (N0500)	EA	0009
02	30	P-2-F	2590-25-118-8023	REM,SKISTATIV; 10338-08 (N0753)	EA	0008
02	31	P-2-F	5325-99-136-5498	MALJE,IKKE-METALLIS;A=3/4 IN, B=1/8 IN, C=3/16 IN 233244 (U1030)	EA	0001
02	32	P-2-F	5340-25-102-7610	REM,WEB;FOR SPADE 631852 (S3562)	EA	0001
02	33	P-2-F	5340-25-133-2038	SKIVE;FOR SPADEHOLDERREM 10338-26 (N0753)	EA	0001

1808-03

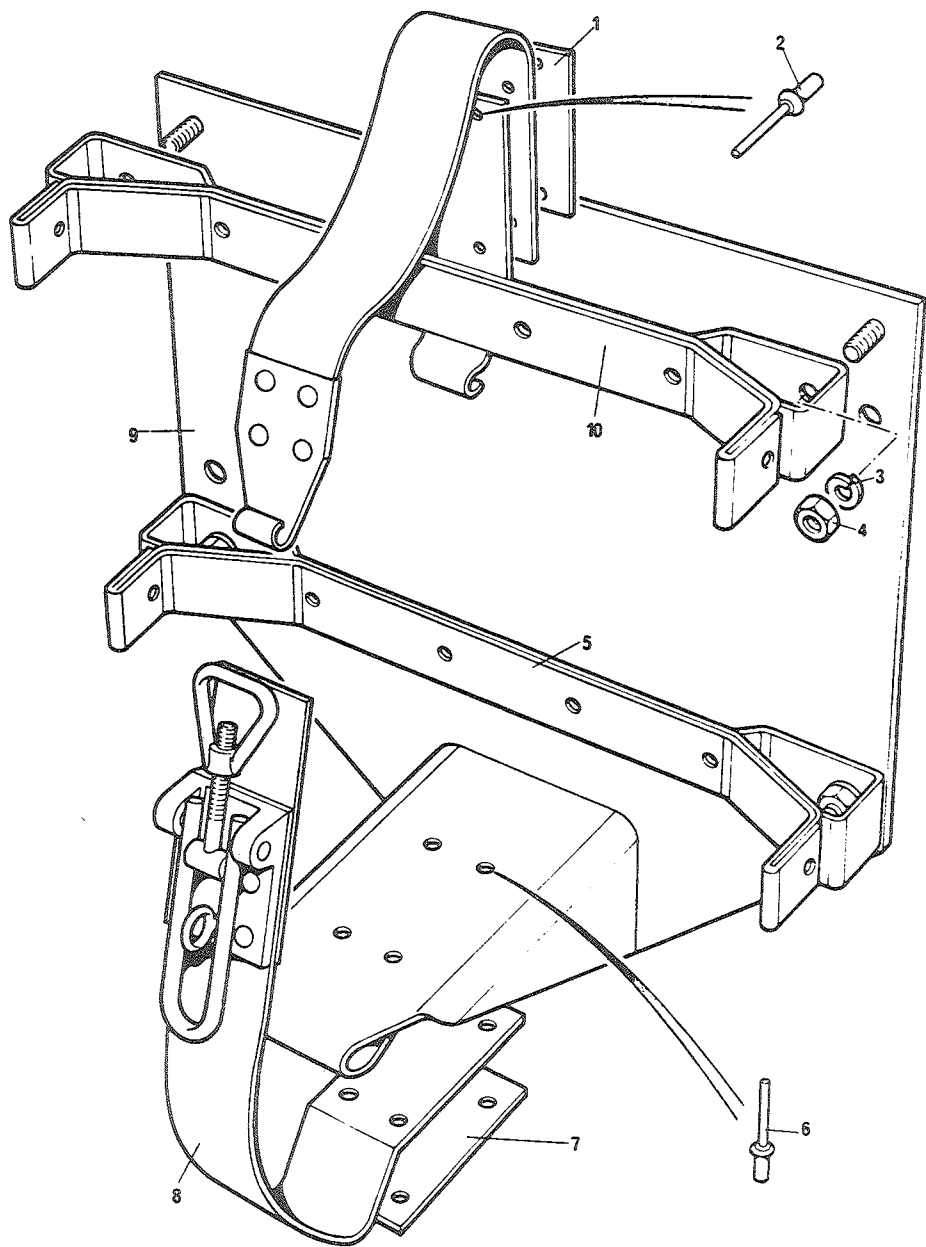

FIGNR	POSNR	K-V-F	NATO-KATALOGNR	ARTIKKELNAVN-TEKNISKE DATA/FABRIKANTDATA	ENH	ANT
				1808 - DRIVSTOFFKANNEHOLDER		
03	1	P-4-F	2540-99-825-5105	SEARING PLATE; MRC1616 (U1030)	EA	0001
03	2	P-3-F	5320-99-437-4030	RIVET, BLIND?4820 M?; 537068 (U1030)	EA	0004
03	3	P-3-F	5310-25-102-3031	SKIVE, FJÆR; M8 GHF332 (U1030)	EA	0004
03	4	P-3-F	5310-25-101-7593	MUTTER, SEKSKANT; 256811 (U1030)	EA	0004
03	5	P-4-F	2540-25-109-1963	FESTE, BENSINKANNE; 793068 (S3421)	EA	0001
03	6	P-3-F	5320-99-437-4030	RIVET, BLIND?4820 M?; 537068 (U1030)	EA	0004
03	7	P-4-F	2510-99-825-5107	PLATE, SECURING; MRC1617 (U1030)	EA	0001
03	8	P-2-F	2910-25-100-9631	FESTESTROPP; FOR BENSINKANNE, BV202 797166 (S3421)	EA	0001
03	9	X-2-R	2540-99-825-5109	HOLDER, DRIVSTOFFKAN; MRC1174 (U1030)	EA	0001
03	10	P-4-F	2540-25-109-1964	FESTE, BENSINKANNE; 793048 (S3421)	EA	0001
03	11	P-2-F	2910-25-100-9630	FESTESTROPP; FOR BENSINKANNE, BV202 797811 (S3562)	EA	0001

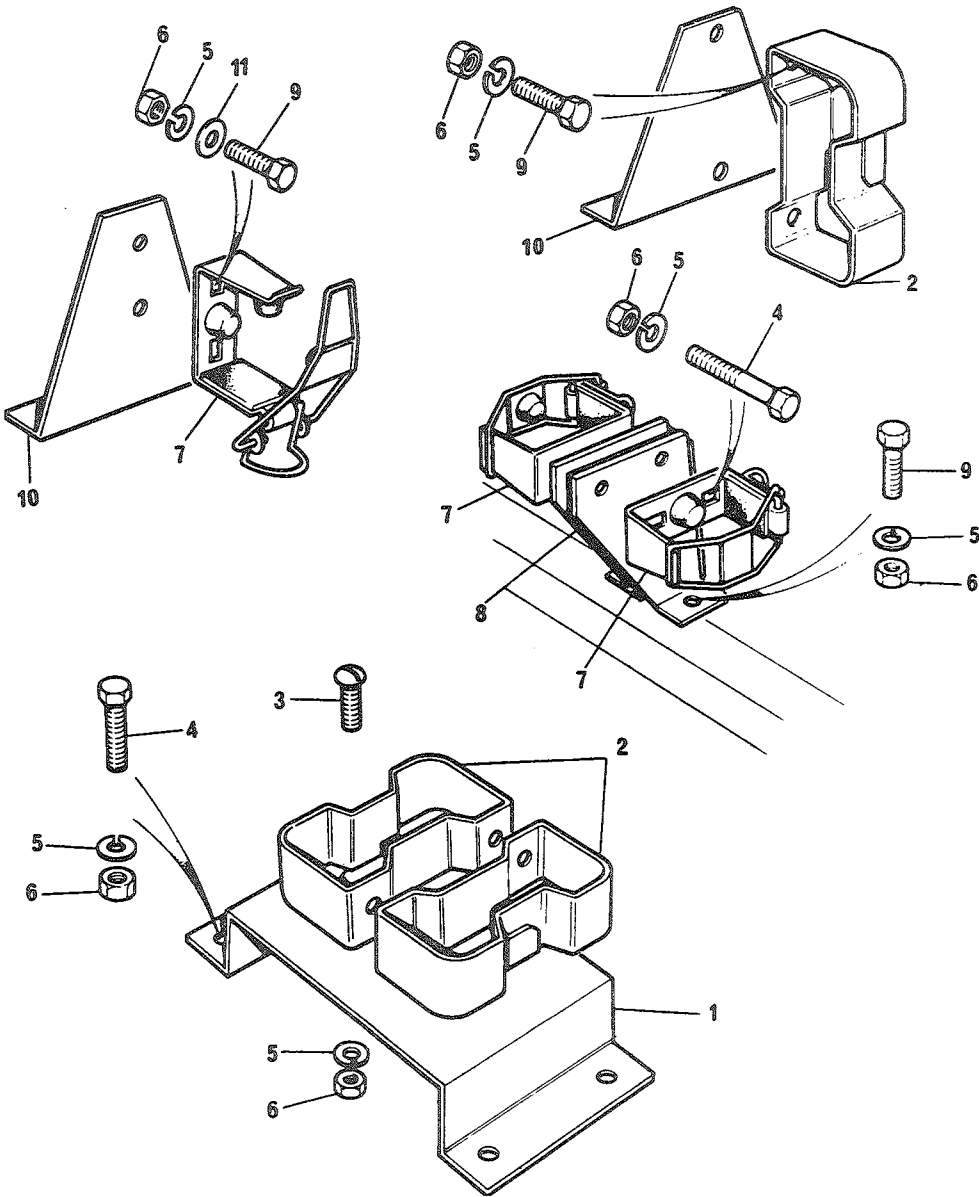

FIGNR	POSNR	K-V-F	NATO-KATALOGNR	ARTIKKELNAVN-TEKNISKE DATA/FABRIKANTDATA	ENH	ANT

				1808 - GEVÆRHOLDER		

04	1	P-4-F	2590-99-825-0062	SUPPORT, RIFLE BUTT; MRC1432 (U1030)	EA	0002
04	2	P-4-F	1005-25-115-7468	HOLDER, GEVÆR; 10290 (N0753)	EA	0004
04	3	P-3-F	5305-25-103-2928	SKRUE, SPDR; 1/4 28NFX10, S, 5.8, PAN HODE 78208 (U1030)	EA	0004
04	4	P-3-F	5305-25-103-0947	SKRUE, SEKSKANT; 1/4 28NF-2X16, STÅL 8.8 255206 (U1030)	EA	0004
04	5	P-3-F	5310-25-102-3030	SKIVE, FJÆR; SPLITT, STÅL, FOR SKRUE M6 GHF331 (U1030)	EA	0030
04	6	P-3-F	5310-25-102-6815	MUTTER, SEKSKANT; 1/4IN 28UNF NH604061 (U1030)	EA	0030
04	7	P-4-F	2590-12-133-0543	HALTER, GEWEHR; C58-38VG95400 (D9477)	EA	0004
04	8	P-4-F	2590-99-825-0065	BRACKET, RIFLE MOUN-; MRC1402 (U1030)	EA	0002
04	9	P-3-F	5305-25-103-0948	SKRUE, SEKSKANT; 1/4 28NF-2X19, STÅL 8.8 255207 (U1030)	EA	0018
04	10	P-3-F	2590-99-825-0066	BRACKET; MRC1288 (U1030)	EA	0004
04	11	P-3-F	5310-99-829-2295	SKIVE, UNDERLAG; STÅL, FOR SKRUE 1/4, YD 19, T 1.5 WP8019 (U1030)	EA	0008

1808-05

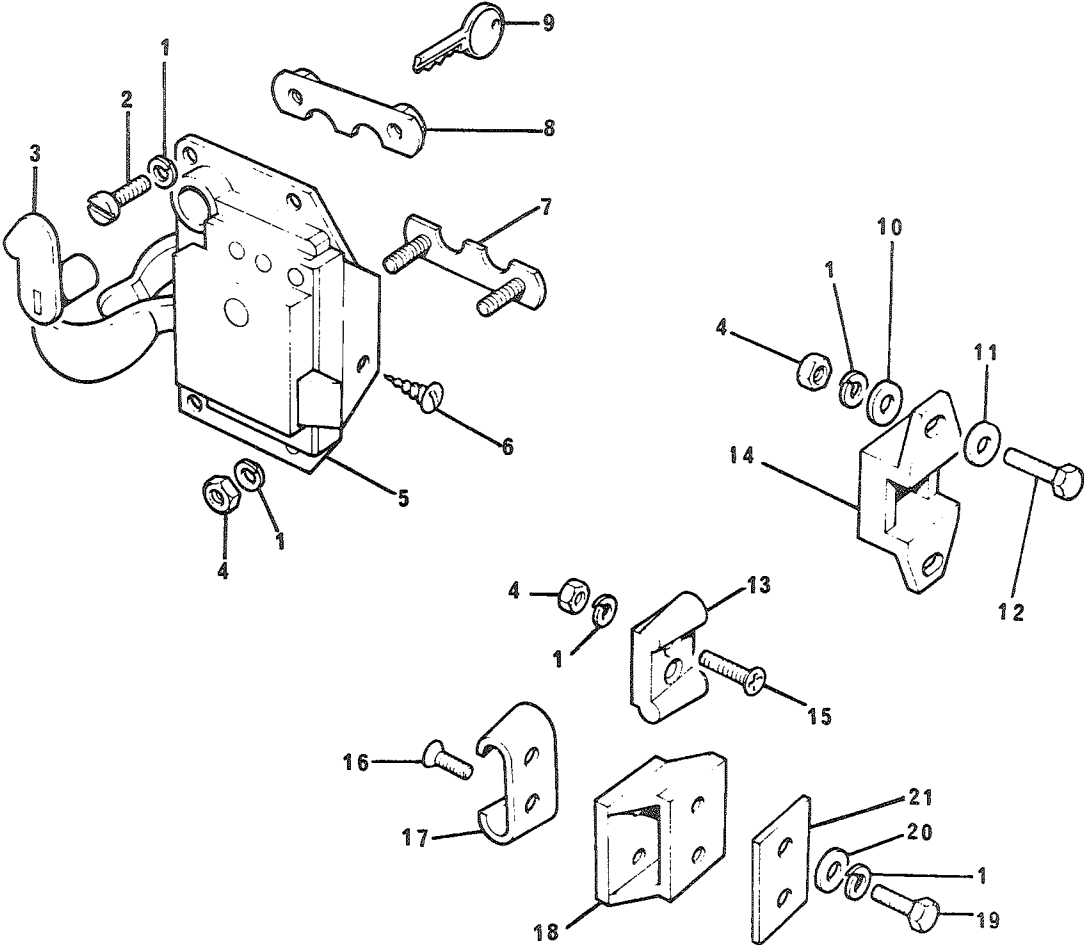

FIGNR	POSNR	K-V-F	NATO-KATALOGNR	ARTIKKELNAVN-TEKNISKE DATA/FABRIKANTDATA	ENH	ANT
				1808 - DØRLÅS, BAKDØR		
05	1	P-2-F	5310-25-102-3030	SKIVE, FJÆR; GHF331 (U1030)	EA	0010
05	2	P-2-F	5305-25-103-2927	SKRUE, SPOR; 1/4 28NFX13, S, 5.8, PAN HODE 78792 (U1030)	EA	0002
05	3	P-2-F	2510-99-809-6777	HENDEL; 320609 (U1030)	EA	0001
05	4	P-2-F	5310-25-102-6815	MUTTER, SEKSKANT; NH604061 (U1030)	EA	0002
05	5	P-2-F	2540-99-808-4096	DØRLÅS; 337801 (U1030)	EA	0001
05	6	P-2-F	5305-25-116-4142	SKRUE, PLATE; M2.9X13, STÅL, PAN HODE 77903 (U1030)	EA	0001
05	7	P-2-F	2540-99-805-4575	PLATE SKRUE; 337806 (U1030)	EA	0001
05	8	P-2-F	2540-99-823-0826	RETAINER, NUT ASSEM-; 345498 (U1030)	EA	0001
05	9	P-2-F		NØKKELEMNE; 31726B (U1030)	EA	0001
05	9A	P-2-F		NØKKEL; 31726C (U1030)	EA	0001
05	10	P-2-F	5310-99-134-1989	SKIVE, UNDERLAG; STÅL, FOR 1/4, YD 25, T 1.6 2215 (U1030)	EA	0002
05	11	P-2-F	5310-25-102-4057	SKIVE, UNDERLAG; RTC609 (U1030)	EA	0002
05	12	P-2-F	5305-25-103-0950	SKRUE, SEKSKANT; 1/4 28NF-2X25, STÅL 8.8 GALV GHF101 (U1030)	EA	0002
05	13	P-2-F	5340-99-807-2840	STYRESKINNE; 332942 (U1030)	EA	0001
05	14	P-2-F	5340-99-850-1718	LÅSEBRAKETT; 333140 (U1030)	EA	0001
05	15	P-2-F	5305-99-841-1752	SKRUE; 78389 (U1030)	EA	0002
05	16	P-2-F	5305-99-941-1749	SKRUE; 78233 (U1030)	EA	0002
05	17	P-2-F	2540-99-844-0748	LÅSEBRAKETT; 332147 (U1030)	EA	0001

1808-05

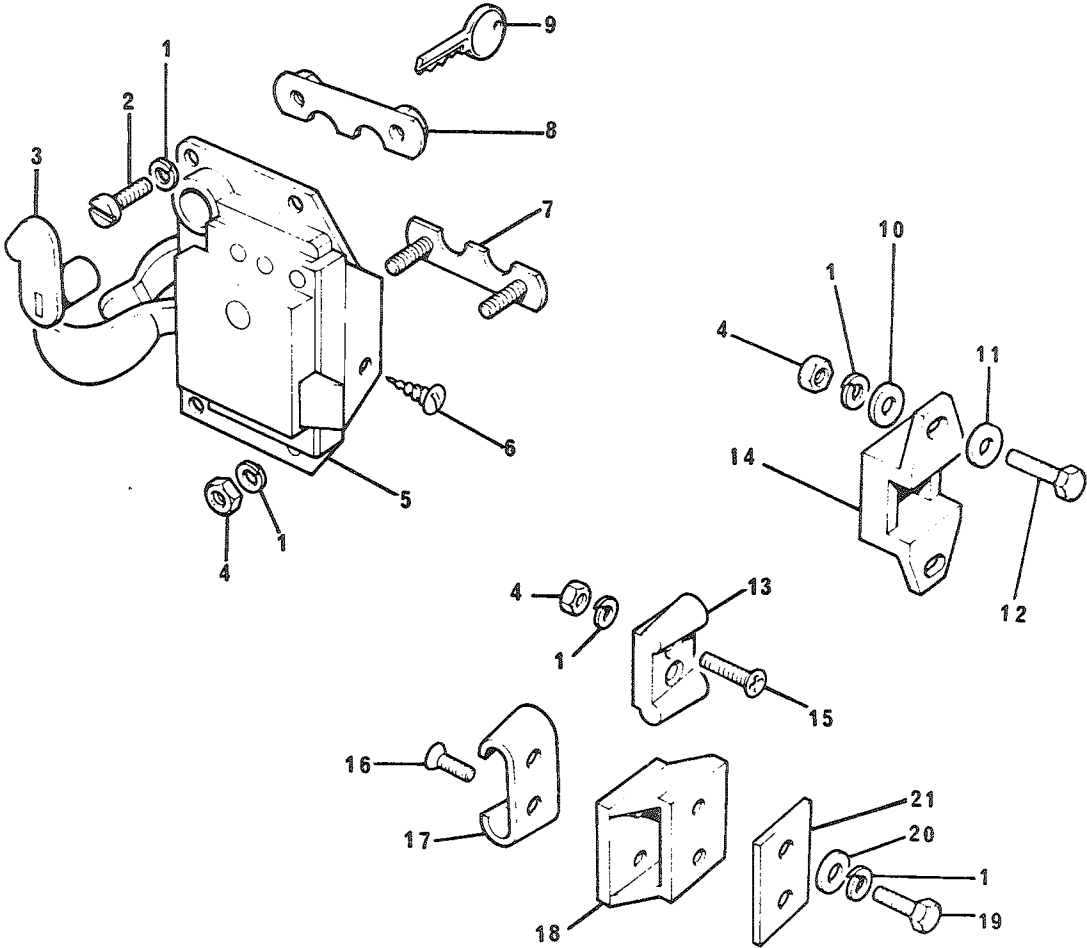

FIGNR	POSNR	K-V-F	NATO-KATALOGNR	ARTIKKELNAVN-TEKNISKE DATA/FABRIKANTDATA	ENH	ANT
05	18	P-2-F	2510-99-802-1842	LÅSEBRAKETT; 332943 (U1030)	EA	0001
05	19	P-2-F	5305-99-103-0948	SKRUE; 255207 (U1030)	EA	0002
05	20	P-2-F	5310-99-829-2295	SKIVE, UNDERLAG; STÅL, FOR SKRUE 1/4, YD 19, T 1.5 WP8019 (U1030)	EA	0002
05	21	P-2-F	2510-99-844-9669	JUSTERMELLOMLEGG; 305232 (U1030)	EA	0001

GRUPPE 21	STØTFANGERE	Fig nr
2101	Front støtfangere med tau/løftering	01

2101-01

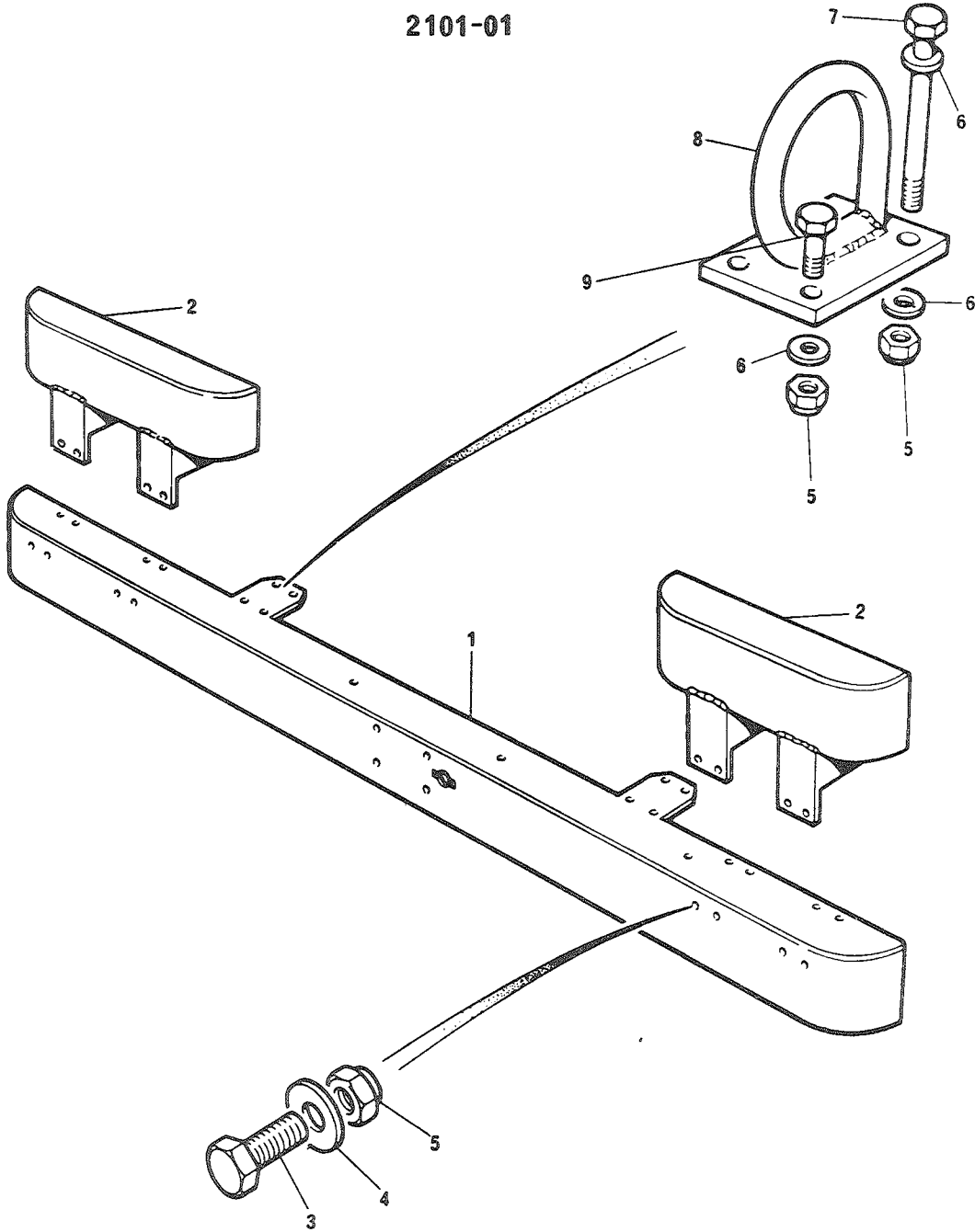

FIGNR	POSNR	K-V-F	NATO-KATALDGNR	ARTIKKELNAVN-TEKNISKE DATA/FABRIKANTDATA	ENH	ANT

				2101 - FRONT STØTFANGERE MED TAUE/LØFTE RING		

01	1	P-4-F	2540-99-807-0633	STØTFANGER, KJØRETØY; 552080 (U1030)	EA	0001
01	2	P-4-F	2540-99-807-0634	STØTFANGER, KJØRETØY; 552074 (U1030)	EA	0002
01	3	P-3-F	5305-25-103-0971	SKRUE, SEKSKANT; 3/8 24NF-2X22, STÅL 8.8 SH606071 (U1030)	EA	0016
01	4	P-3-F	5310-12-155-6893	SKIVE, UNDERLAG; STÅL, FOR SKRUE 7/16, YD 20, T 1.6 2208 (U1030)	EA	0016
01	5	P-3-F	5310-25-102-2200	MUTTER, SELVLÅSENDE, ; 3/8 24UNF, S, 8.8, NV 9/16, H 12 MM 257405 (U1030)	EA	0024
01	6	P-3-F	5310-25-102-4059	SKIVE, UNDERLAG; 4094 (U1030)	EA	0008
01	7	P-3-F	5305-25-103-0983	SKRUE, SEKSKANT; 3/8 24NF-2X114, STÅL 8.8 256255 (U1030)	EA	0004
01	8	P-4-F	2510-99-844-9530	RING, LIFTING AND T-; 242139 (U1030)	EA	0002
01	9	P-3-F	5305-25-103-0973	SKRUE, SEKSKANT; 3/8 24NF-2X32, STÅL 8.8 509046 (U1030)	EA	0002

GRUPPE 22	DIV UTSTYR	Fig nr
2201	Blendingsutstyr	01
2201	Klips, gjennomføring, fester og plugger	02
2202	Rør og tilkoblinger for UWE varmer	01
2202	Defroster og varmeapparat	02
2202	Bensinvarmeapparat	03
2202	Bensinvarmeapparat	04
2202	Bensinvarmeapparat	05
2210	Skilt	01
2210	Skilt	02
2210-01/2210-02 Skiltene illustrert		

2201-01

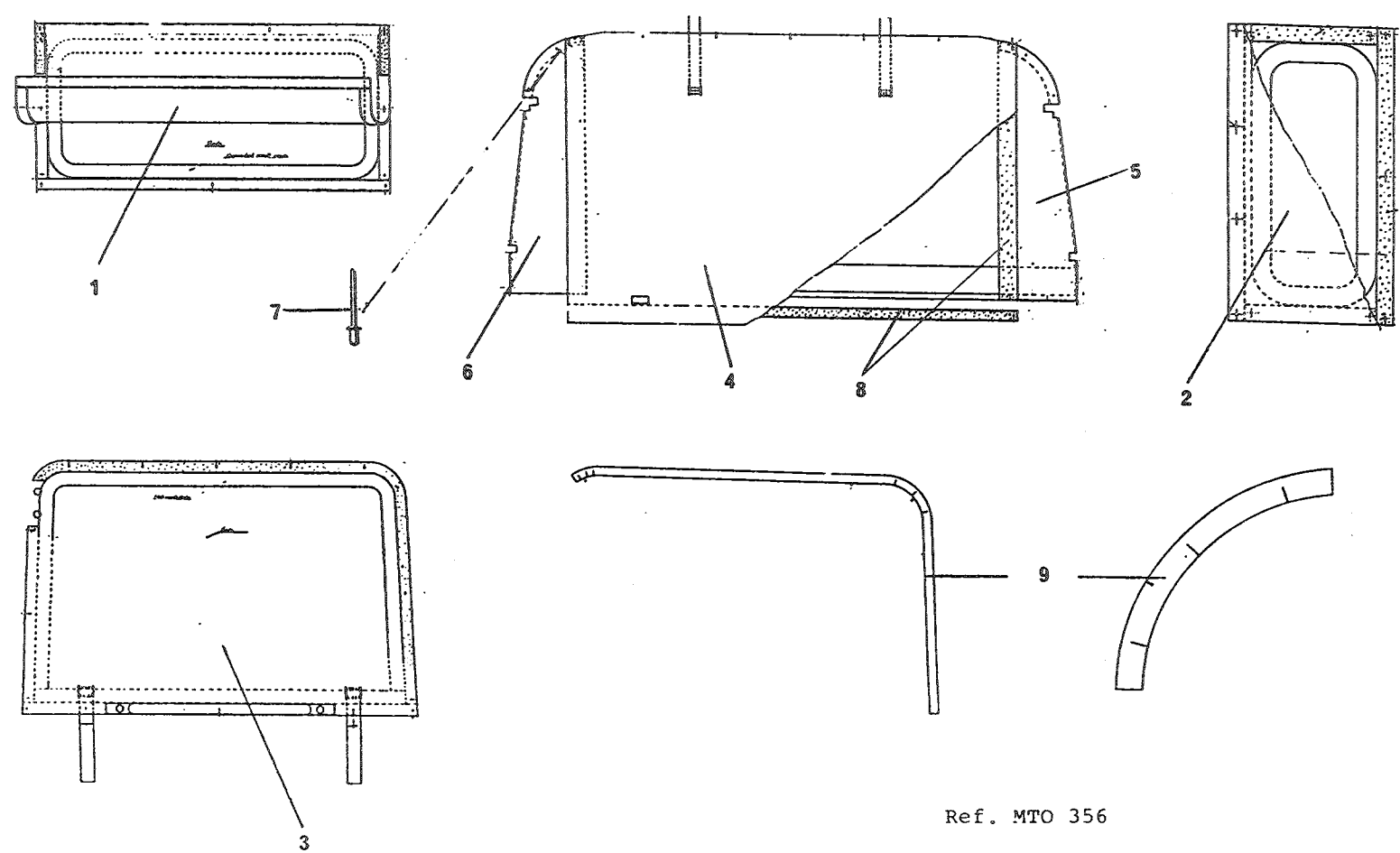

Ref. MTO 356

FIGNR	POSNR	K-V-F	NATO-KATALOGNR	ARTIKKELNAVN-TEKNISKE DATA/FABRIKANTDATA	ENH	ANT
				2201 - BLENDINGSUTSTYR		
01	1	P-2-F	2540-25-121-7472	GARDIN, BLENDING; FOR SIDEVINDU 10722-6 (N0753)	EA	0004
01	2	P-2-F	2540-25-121-7473	GARDIN, BLENDING; FOR SIDEVINDU, BAK 10722-7 (N0753)	EA	0002
01	3	P-2-F	2540-25-121-7474	GARDIN, BLENDING; FOR VINDU I BAKDØR 10722-3 (N0753)	EA	0001
01	4	P-2-F	2540-25-121-7475	GARDIN, BLENDING; MELL. FØRERSETE OG BAKROM, MIDTRE 10722-1 (N0753)	EA	0001
01	5	P-2-F	2540-25-121-7476	GARDIN, BLENDING; MELL. FØRERSETE OG BAKROM, HØYRE 10722-01POS2 (N0753)	EA	0001
01	6	P-2-F	2540-25-121-7477	GARDIN, BLENDING; MELL. FØRERSETE OG BAKROM, VENSTR 10722-01POS1 (N0753)	EA	0001
01	7	C-2		NAGLE, BLIND FA 46 A	EA	EB
01	8	C-2		BORRELÅS, 22mm bred m/påsydd "kanal" for stålbånd	MR	EB
01	9	C-2		BÅND, EMBALASJE (stål) 20x1mm	MR	EB

2201-02

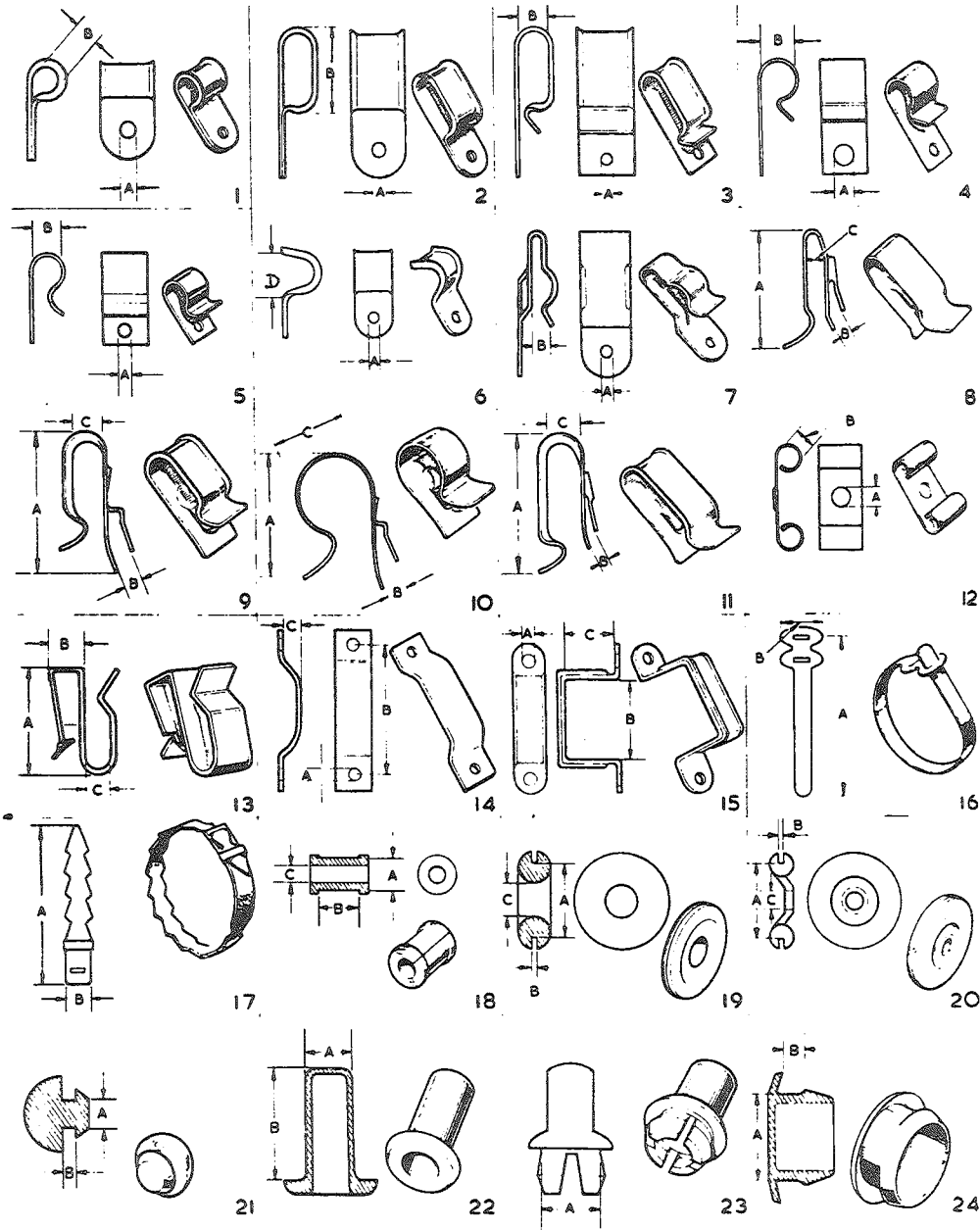

FIGNR	POSNR	K-V-F	NATO-KATALOGNR	ARTIKKELNAVN-TEKNISKE DATA/FABRIKANTDATA	ENH	ANT

				2201 - KLIPS,GJENNOMFØRING,FESTER OG PLUGGER		

02	1A	P-2-F	5340-99-805-0918	KLAMMER,SLØYFE;A=13/64 IN, B=9/32 IN AEU1448 (U1030)	EA	0001
02	1B	P-2-F	5340-99-805-0927	KLAMMER,SLØYFE;A=13/64 IN,B=7/16 IN 50640 (U1030)	EA	EB
02	1C	P-2-F	5340-99-805-0923	KLAMMER,SLØYFE;A=13/64IN, B= 3/8 IN 50639 (U1030)	EA	EB
02	1D	P-2-F	5340-99-805-0919	KLAMMER,SLØYFE;A=13/64 IN, B=5/8 IN 56666 (U1030)	EA	EB
02	1E	P-2-F	5340-99-804-0922	CABLE CLIP;A=13/16 B=5/8 56667 (U1030)	EA	EB
02	1F	P-2-F	5340-99-805-0917	KLAMMER,SLØYFE;A=13/64 IN, B=7/8 IN 50690 (U1030)	EA	EB
02	1G	P-2-F	5340-99-103-9484	KLAMMER,SLØYFE;A=8 MM, B=10 MM AEJ1581 (U1030)	EA	EB
02	1H	P-2-F	5340-99-408-0890	KLAMMER,SLØYFE;A=5/16 IN, B=5/8 IN RTC602 (U1030)	EA	EB
02	1I	P-2-F	5340-99-881-9938	KLAMMER,SLØYFE;A=11/32 IN, B=9/32 IN 219676 (U1030)	EA	EB
02	1J	C-2-F	5340-99-805-1037	CABLE CLIP; 513222 (U1030)	EA	EB
02	1K	P-2-F	5340-99-805-0910	CLAMP,LOOP?; 513220 (U1030)	EA	EB
02	1L	P-2-F	5340-99-805-1208	KLAMMER,SLØYFE;A=20 MM, B=8 MM 248122 (U1030)	EA	EB
02	1M	P-2-F	5340-99-805-0929	CLAMP,LOOP?; 3621 (U1030)	EA	EB
02	1N	P-2-F	5340-99-103-9484	KLAMMER,SLØYFE;A=8 MM, B=10 MM AEJ1581 (U1030)	EA	EB
02	1O	P-2-F	5340-99-825-8979	KLAMMER,FESTE;A = 1/4 IN, B = 5/16 IN 554423 (U1030)	EA	EB
02	3	P-2-F	5340-99-829-2491	KLIPS,LEDNING;A=1/4 IN, B=5/16 IN 589289 (U1030)	EA	EB
02	4A	P-2-F	5340-99-849-9957	KLIPS,FJÆR;A=25/64, B=9/16 IN 239600 (U1030)	EA	EB
02	4B	C-2		CABLE CLIPS;A=25/64 B=9/16 240407 (U1030)	EA	EB

2201-02

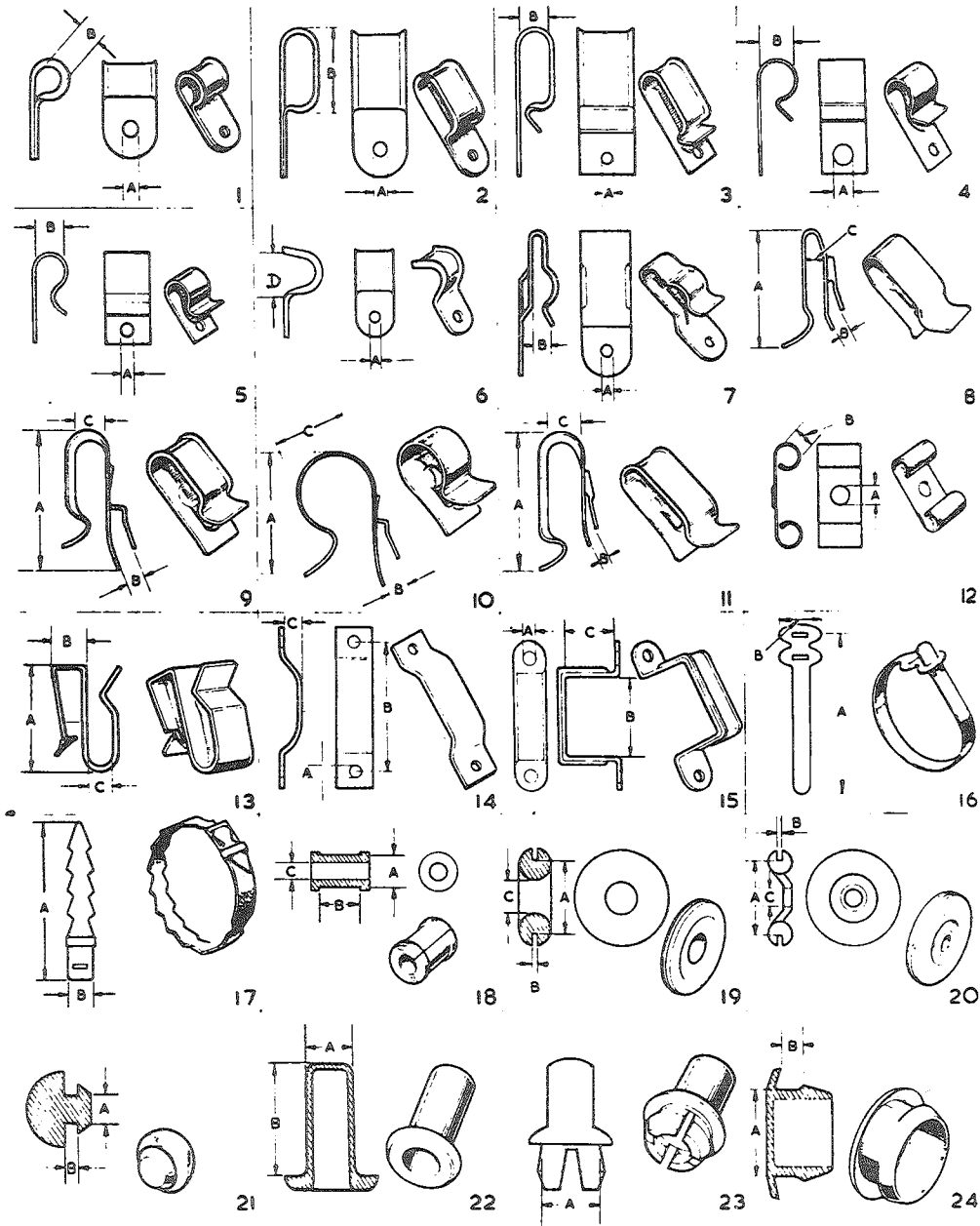

FIGNR	POSVR	K-V-F	NATO-KATALOGNR	ARTIKKELNAVN-TEKNISKE DATA/FABRIKANTDATA	ENH	ANT
02	6A	P-2-F	5340-99-446-6158	KLAMMER, FESTE; A=4MM B=6MM 90519602 (U1030)	EA	EB
02	6B	P-2-F	5340-25-101-4893	KLAMMER, FESTE; A=4MM D=5MM 911187 (N0024)	EA	EB
02	6C	P-2-F	5340-25-101-4191	KLAMMER, FESTE; A=5MM D=9MM 951189 (N0024)	EA	EB
02	6D	P-2-F	5340-25-101-4131	KLAMMER, FESTE; A=6MM D=10MM 951190 (N0024)	EA	EB
02	6E	P-2-F	5340-25-101-6087	KLAMMER, FESTE; A=5MM D=12MM 951191 (N0024)	EA	EB
02	9	C-2		CABLE CLIP; A=3/4IN B=5/32IN C=9/64IN 236365 (U1030)	EA	EB
02	10	C-2		CABLE CLIP; A=1IN B=5/32IN C=9/16IN 240417 (U1030)	EA	EB
02	11	C-2		CABLE CLIP; A=9/32IN B=1/8IN C=9/32IN 233770 (U1030)	EA	EB
02	12	P-2-F	2590-99-895-1827	KLEMME, LEDNING; A=13/64 IN, B=3/16 IN 236366 (U1030)	EA	EB
02	13A	P-2-F	5340-99-824-8426	CLIP, CABLE; A=13 MM, B=2 MM, C=6 MM 345662 (U1030)	EA	EB
02	13B	P-2-F	5340-99-825-6424	KLIPS, FJÆR; 570351 (U1030)	EA	EB
02	17A	P-2-F	5340-99-804-9850	CABLE CLEAT; A=2 1/4 IN, B=3/8 IN 240428 (U1030)	EA	EB
02	17B	P-2-F	5340-99-896-0609	CLIP, CABLE; A=31/4IN B=1/2IN 240429 (U1030)	EA	EB
02	17C	P-2-F	5340-99-805-7323	BUCKLE STRAP, NONMET; A=5 IN, B=3/4 IN 240430 (U1030)	EA	EB
02	17D	P-2-F	2590-99-849-9545	CABLE CLEAT; 240431 (U1030)	EA	EB
02	18A	P-2-F	5325-99-806-7459	MALJE, IKKE-METALLIS; A=1/2 IN, B=5/8 IN, C=7/32 IN 272512 (U1030)	EA	EB
02	18B	P-2-F	5325-99-849-9408	MALJE, IKKE-METALLIS; A=17/64 IN, B=27/32 IN, C=11/16 IN 6860 (U1030)	EA	EB
02	18C	P-2-F	5325-99-820-1501	GROMMET; 273370 (U1030)	EA	EB
02	19A	P-2-F	5325-99-825-5588	MALJE, IKKE-METALLIS; A=11/32 IN, B=1MM, C=3/16 IN 312856 (U1030)	EA	EB

2201-02

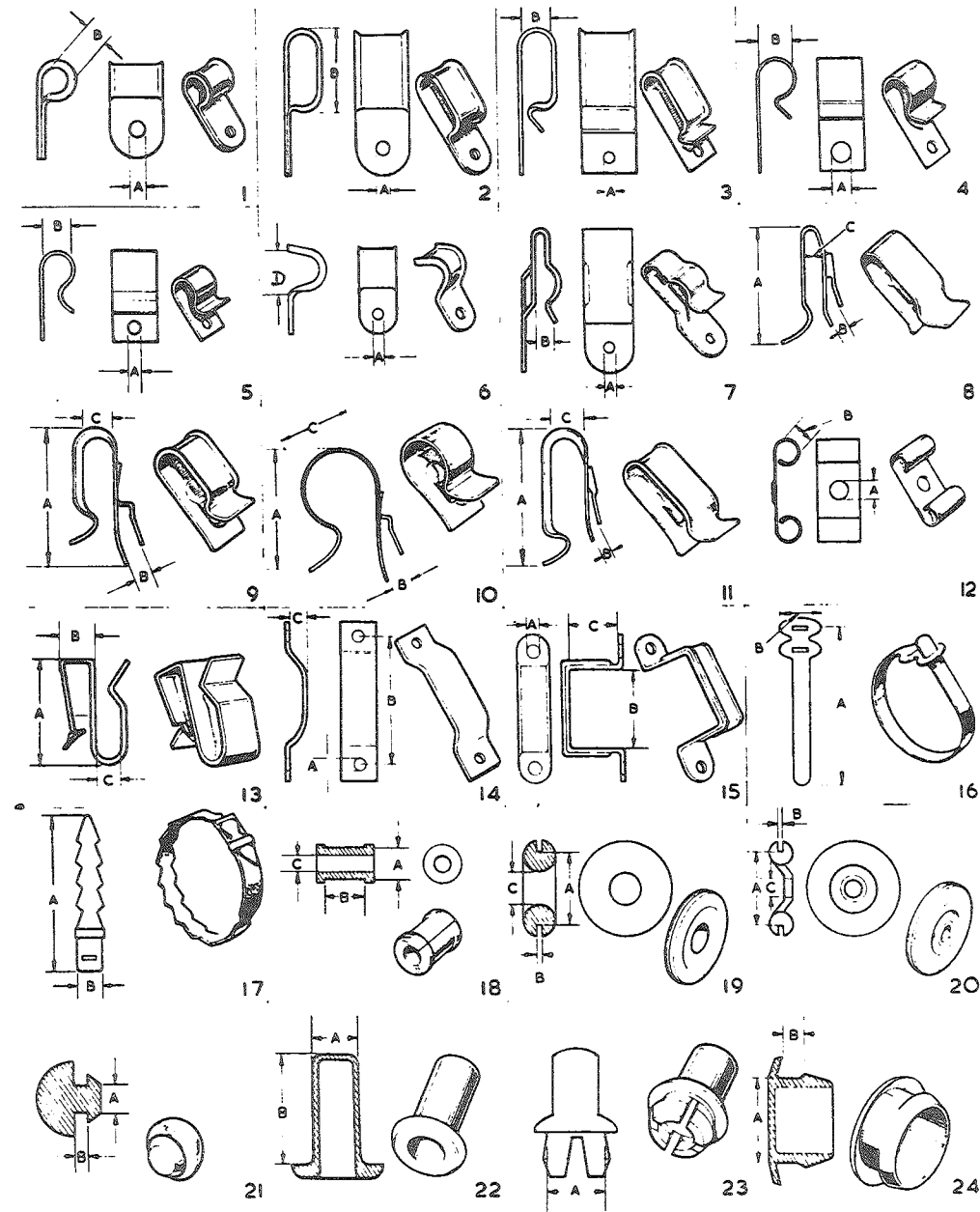

FIGNR	POSVR	K-V-F	NATO-KATALOGNR	ARTIKKELNAVN-TEKNISKE DATA/FABRIKANTDATA	ENH	ANT
02	19B	P-2-F	5325-99-805-2226	GROMMET, PLASTICS; 219679 (U1030)	EA	EB
02	19C	P-2-F	5325-99-805-2227	GROMMET; 219680 (U1030)	EA	EB
02	19D	P-2-F	5325-99-408-2875	GROMMET, PLASTICS; 219681 (U1030)	EA	EB
02	19E	P-2-F	5325-99-137-8825	GROMMET, RUBBER; NRC1142 (U1030)	EA	EB
02	20A	P-2-F	5325-99-804-8115	MALJE, IKKE-METALLIS; 235113 (U1030)	EA	EB
02	20B	P-2-F	5325-99-136-5498	MALJE, IKKE-METALLIS; A=3/4 IN, B=1/8 IN, C=3/16 IN 233244 (U1030)	EA	EB
02	20C	P-2-F	5325-99-895-1817	MALJE, IKKE-METALLIS; A=1 IN, B=1 1/8 IN, C=1/4 IN 233243 (U1030)	EA	EB
02	20D	P-2-F	5325-99-808-3203	MALJE, IKKE-METALLIS; A=1 IN, B=1 MM, C=3/16 IN 555711 (U1030)	EA	EB
02	20E	P-2-F	5325-99-828-1011	GROMMET, RUBBER; A=1 5/16 IN, B=1/4 IN, C=5/16 IN 269257 (U1030)	EA	EB
02	20F	P-2-F	5325-99-137-6555	GROMMET, RUBBER; 589813 (U1030)	EA	EB
02	20G	P-2-F	5325-99-828-1012	MALJE, GUMMI; A=1 5/8 IN, B=1/4 IN, C=3/8 IN 276054 (U1030)	EA	EB
02	20H	C-2-F		GROMMET; A=53MM B=7MM C=17MM 589452 (U1030)	EA	EB
02	21A	P-2-F	2510-99-844-9527	STØTDEMPER, GUMMI; A=5/8 IN, B=5/16 IN, C=13/32 IN 73198 (U1030)	EA	EB
02	21B	P-2-F	5340-99-844-9553	STØTDEMPER, GUMMI; A=7/16 IN, B=1/4 IN, C=3/8 IN 307220 (U1030)	EA	EB
02	21C	P-2-F	5325-99-844-9623	MALJEPROPP, IKKE-MET; 312886 (U1030)	EA	EB
02	24A	P-2-F	5340-99-824-2744	PLUG, SELF SEALING; A=5/16 IN, B=1/8 IN 338029 (U1030)	EA	EB
02	24B	C-2		PLUG SELF SEALING; A=9,5MM 338013 (U1030)	EA	EB
02	24C	P-2-F	5340-99-824-4515	PLUG, SELF SEALING; A=11 MM, B=1/8 IN 338014 (U1030)	EA	EB
02	24D	P-2-F	5340-99-805-4997	PLUGG, STØV-DG FUKTI; A=1/2 IN, B=1/8 IN 338015 (U1030)	EA	EB

2201-02

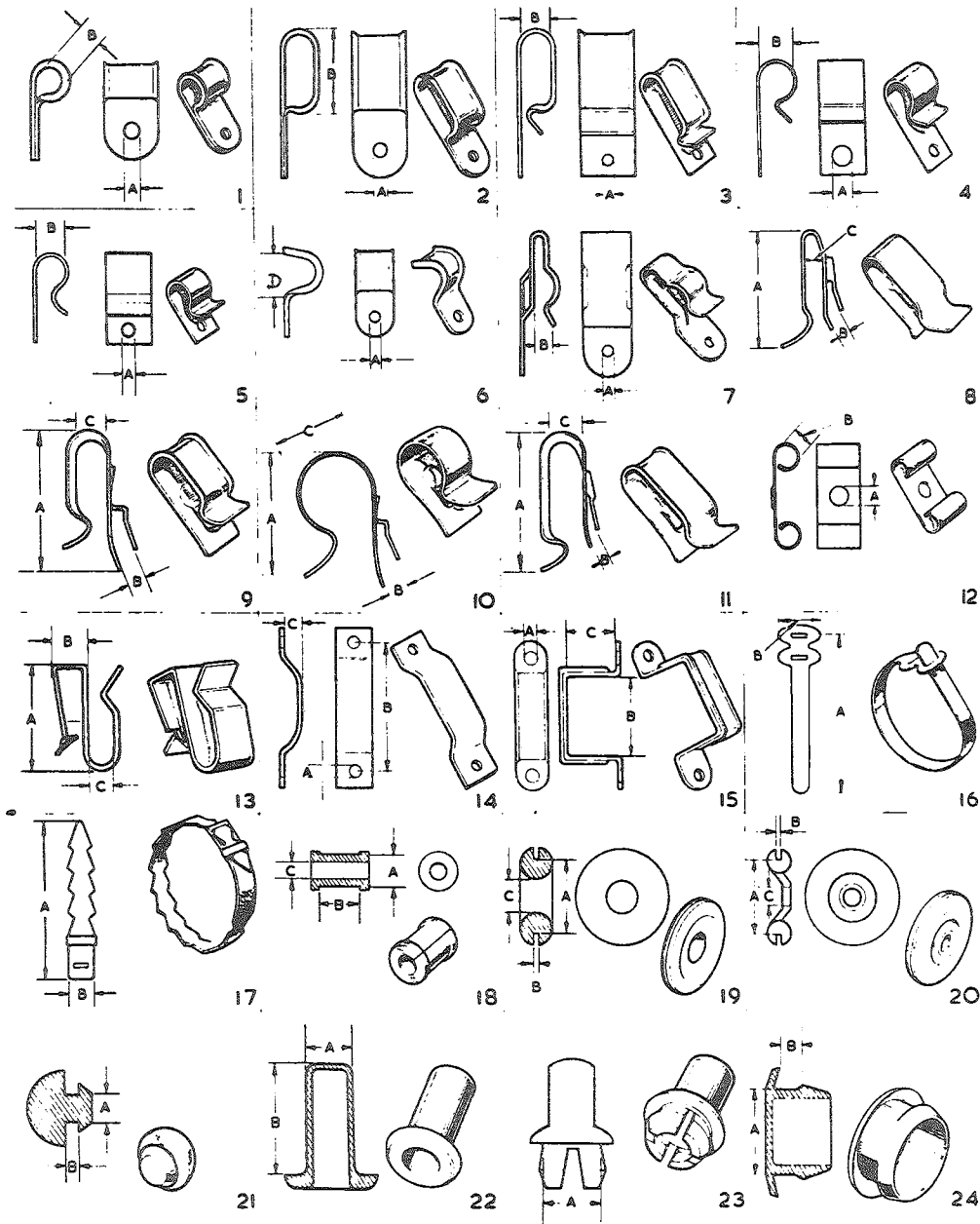

FIGNR	PDSNR	K-V-F	NATO-KATALOGNR	ARTIKKELNAVN-TEKNISKE DATA/FABRIKANTDATA	ENH	ANT
02	24E	P-2-F	5325-99-815-8506	MALJEPROPP, IKKE-MET; A=14 MM, B=3 MM 338017 (U1030)	EA	EB
02	24F	C-2		PLUG SELF SEALING; A=16MM 338018 (U1030)	EA	EB
02	24G	P-2-F	5340-99-824-2464	PLUG, SELF SEALING; A=19 MM 338020 (U1030)	EA	EB
02	24H	C-2		PLUG SELF SEALING; A=21MM 338021 (U1030)	EA	EB
02	24I	P-2-F	5325-99-815-9851	MALJEPLUGG, IKKE-MET; A=26 MM 338023 (U1030)	EA	EB
02	24J	P-2-F	5325-99-828-1013	MALJEPROPP, IKKE-MET; A=32 MM BD155888 (U1030)	EA	EB
02	24K	P-2-F	5325-99-805-4918	MALJEPROPP, IKKE-MET; A=41MM 338027 (U1030)	EA	EB

2202-01

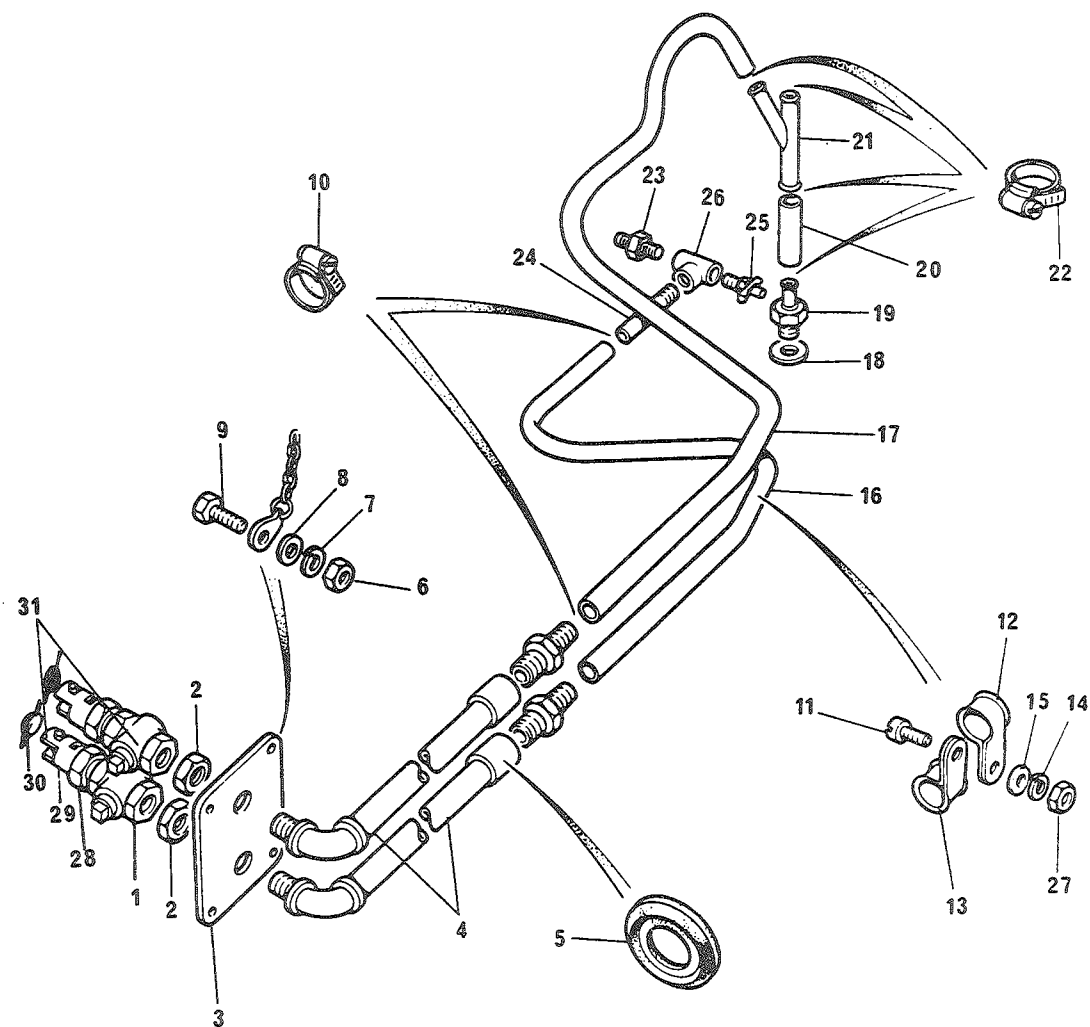

FIGNR	POSNR	K-V-F	NATO-KATALOGNR	ARTIKKELNAVN-TEKNISKE DATA/FABRIKANTDATA	ENH	ANT
				2202 - RØR OG TILKOPLINGER FOR UWE VARMER		
01	1	P-3-F	4820-25-101-8133	KRAN, KIK; 663780 (N0024)	EA	0002
01	2	P-3-F	3310-99-137-8824	NUT, PIPE TO SUPPORT; NRC1115 (U1030)	EA	0002
01	3	P-3-F	2540-99-825-0857	PLATE, PIPE; NRC1111 (U1030)	EA	0001
01	4	P-2-F	4720-25-116-1559	SLANGE, GUMMI; 5/8 IN I D, M/ INNLEGG 943368 (S3562)	MR	EB
01	5	P-3-F	5325-99-137-8825	GROMMET, RUBBER; NRC1142 (U1030)	EA	0002
01	6	P-3-F	5310-25-101-4124	MUTTER, SEKSKANT; 256810 (U1030)	EA	0004
01	7	P-3-F	5310-25-102-3030	SKIVE, FJÆR; SPLITT, STÅL, FOR SKRUE M6 GHF331 (U1030)	EA	0004
01	8	P-3-F	5310-25-102-4057	SKIVE, UNDERLAG; B6-4DIN125STGALZN8C RTC509 (U1030)	EA	0004
01	9	P-3-F	5305-25-101-7608	SKRUE, SEKSKANT; 1/4 20NCX16, STÅL 8.8 253206 (U1030)	EA	0004
01	10	P-2-F	4730-25-101-2123	KLEMME, SLANGE; NR21, 23-27MM, MIN UTV SLANGEDIA 603887 (U1030)	EA	0004
01	11	P-3-F	5305-25-103-2917	SKRUE, SPOR; NR10 32NFX13, S, 5.8, PAN HODE 77869 (U1030)	EA	0002
01	12	P-3-F	5340-99-805-0910	CLAMP, LOOP?; 513220 (U1030)	EA	0002
01	13	P-3-F	4730-99-420-3207	PIPE CLIP; 603889 (U1030)	EA	0006
01	14	P-3-F	5310-25-102-3028	SKIVE, FJÆR; SPLITT, STÅL, FOR SKRUE M5 WM702001 (U1030)	EA	0001
01	15	P-3-F	5310-25-102-4056	SKIVE, UNDERLAG; 4030 (U1030)	EA	0001
01	16	P-2-F	4720-25-116-1559	SLANGE GUMMI M/INNL; 5/8" 943368 (S3562)	MR	EB
01	17	P-2-F	4720-25-116-1559	SLANGE GUMMI M/INNL; 5/8" 943368 (S3562)	MR	EB
01	18A	P-3-F	5330-99-849-8856	PAKNING; 213960 (U1030)	EA	0001

2202-01

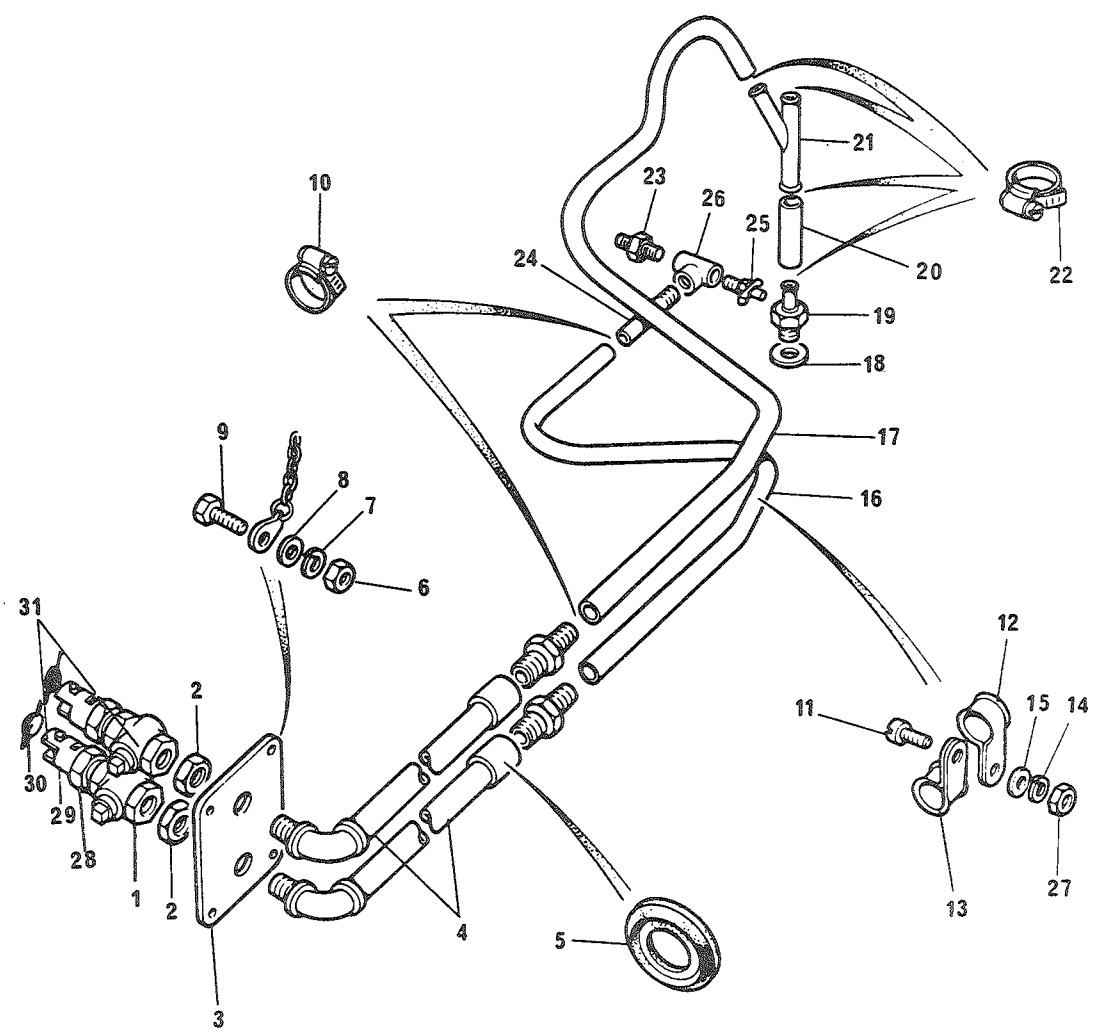

FIGNR	POSNR	K-V-F	NATO-KATALOGNR	ARTIKKELNAVN-TEKNISKE DATA/FABRIKANTDATA	ENH	ANT
01	188	P-3-F	5330-99-850-1592	PAKNING; 243959 (U1030)	EA	0001
01	19	P-3-F	2540-99-825-0861	ADAPTOR, HEATER; 624091 (U1030)	EA	0001
01	20	P-2-F	2540-99-825-0862	PIPE, CONNECTOR; NRC1114 (J1030)	EA	0001
01	21	P-3-F	2540-25-101-8127	RØR; 636211 (S3562)	EA	0001
01	22	P-2-F	4730-25-101-2123	KLEMME, SLANGE; NR21, 23-27MM, MIN UTV SLANGEDIA 603887 (U1030)	EA	0005
01	23	P-3-F	4730-99-825-0864	ADAPTOR, TEE, PIPE; NRC1105 (U1030)	EA	0001
01	24	P-3-F	4730-99-825-0865	ADAPTOR, STRAIGHT, P-; NRC1124 (U1030)	EA	0001
01	25	P-2-F	2910-99-823-5125	TAP, DRAIN; 602915 (U1030)	EA	0001
01	26	P-3-F	5305-99-138-4827	T-PIECE; NRC1510 (U1030)	EA	0001
01	27	P-3-F	5310-25-101-4140	MUTTER, SEKSKANT; NR 10 32NF, S, 8.8, NV 3/8, H 3.2 257023 (U1030)	EA	0001
01	28	P-3-F	4730-25-101-8239	KOBLINGSHALVDEL, HUR; 666292 (S3562)	EA	0002
01	29	P-3-F	5330-25-101-8131	PAKNING; 666296 (S3562)	EA	0002
01	30	P-3-F	4730-25-101-8130	LØKK; 636347 (S3562)	EA	0001
01	31	P-3-F	4820-99-825-0855	VALVE; M/ HURTIGKOBLIN NRC1101 (U1030)	EA	0001

2202-02

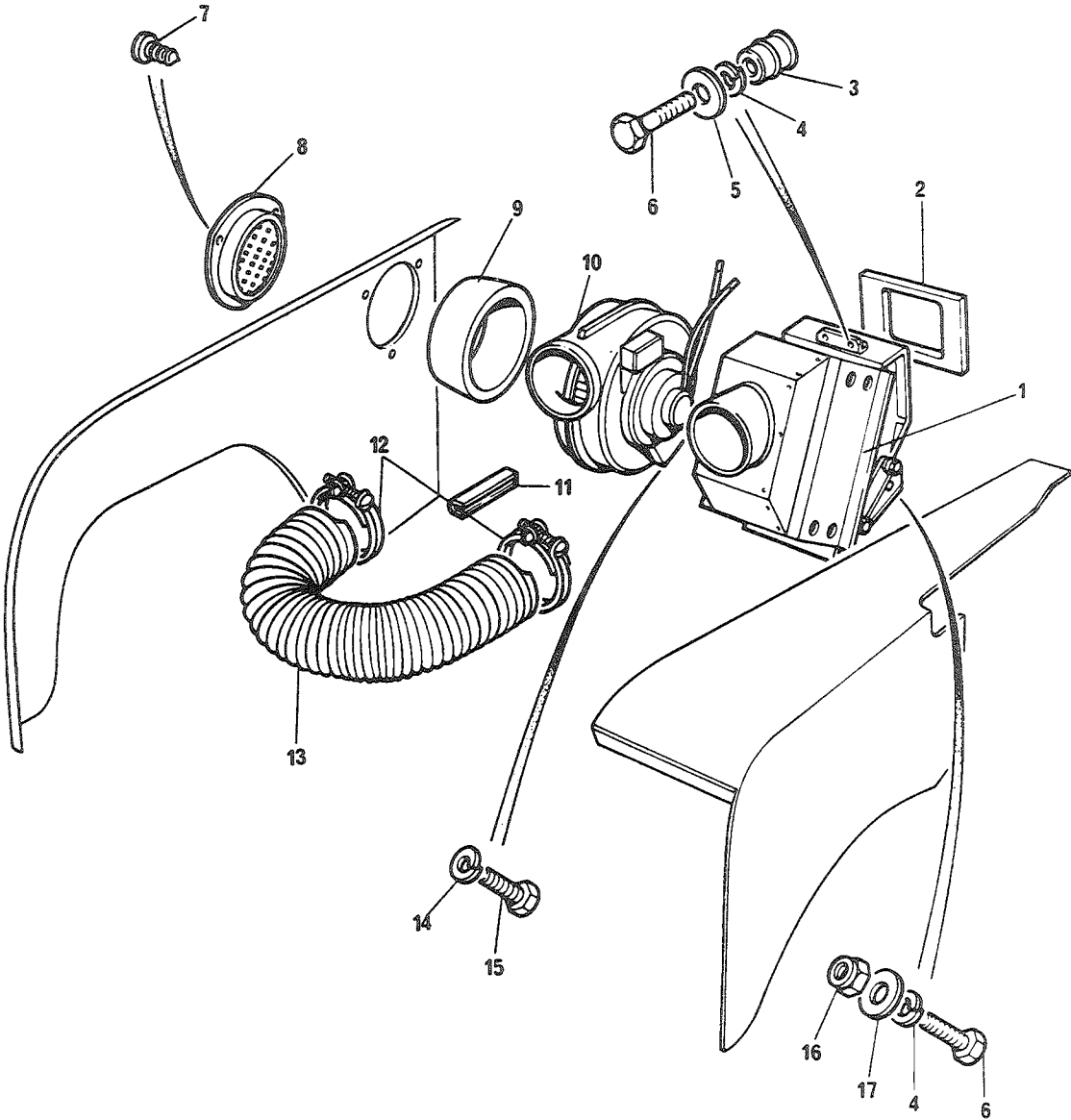

FIGNR	POSNR	K-V-F	NATO-KATALOGNR	ARTIKKELNAVN-TEKNISKE DATA/FABRIKANTDATA	ENH	ANT
				2202 - DEFROSTER OG VARMEAPPARAT		
02	1	P-3-R	2540-99-825-3623	BODY ASSEMBLY, HEATE; 395848 (U1030)	EA	0001
02	2	P-3-F	2540-99-825-3624	SEAL, HEATER; 395616 (U1030)	EA	0001
02	3	P-3-F	5310-99-137-6546	NUTSERT; 79103 (U1030)	EA	0002
02	4	P-3-F	5310-25-102-3031	SKIVE, FJÆR; M8 GHF332 (U1030)	EA	0004
02	5	P-3-F	5310-25-102-4058	SKIVE, UNDERLAG; 3830 (U1030)	EA	0002
02	6	P-3-F	5305-25-103-0958	SKRUE, SEKSKANT; 5/16 24NF-2X16, STÅL 8.8 SH605051 (U1030)	EA	0004
02	7	P-3-F	5305-99-124-8879	SKRUE, PLATE; M4.2X13, STÅL, PAN HODE 78417 (U1030)	EA	0003
02	8	P-3-F	2540-99-825-3625	TRIM, INLET, HEATER; 346936 (U1030)	EA	0001
02	9	P-3-F	2540-99-824-8413	SEAL; 347556 (U1030)	EA	0001
02	10	P-3-R	2540-99-825-3626	BLOWER, HEATER, ASSY; FHB3502-01 (K1790)	EA	0001
02	10A	P-3-R	6105-99-822-6474	MOTOR, LIKESTRØM; FOR VARMEAPPARAT FHM1324-04 (K1790)	EA	0001
02	10B	P-3-F	5977-99-823-1038	BØRSTER, VARMEAPPARA; SHM4412 (K1790)	EA	0001
02	10C	P-3-F	3120-99-805-4074	LAGER, GLIDE, SFÆRISK; FOR VARMEAPPARAT CH38704 (K1790)	EA	0001
02	10D	P-3-F	2540-99-828-8894	SKOVLHJUL, SENTRIFJG; CH71619-03 (K1790)	EA	0001
02	11	P-2-F	2540-99-825-4009	SEAL, SWITCH PANEL; 347641 (U1030)	EA	0001
02	12	P-2-F	4730-99-828-1019	CLAMP, HOSE; GHC2632 (U1030)	EA	0002
02	13	P-2-F	2540-99-825-3627	CONNECTOR TUBE; 345999 (U1030)	EA	0001
02	14	P-3-F	5310-25-102-3028	SKIVE, FJÆR; SPLITT, STÅL, FOR SKRUE M5 WM702001 (U1030)	EA	0004

2202-02

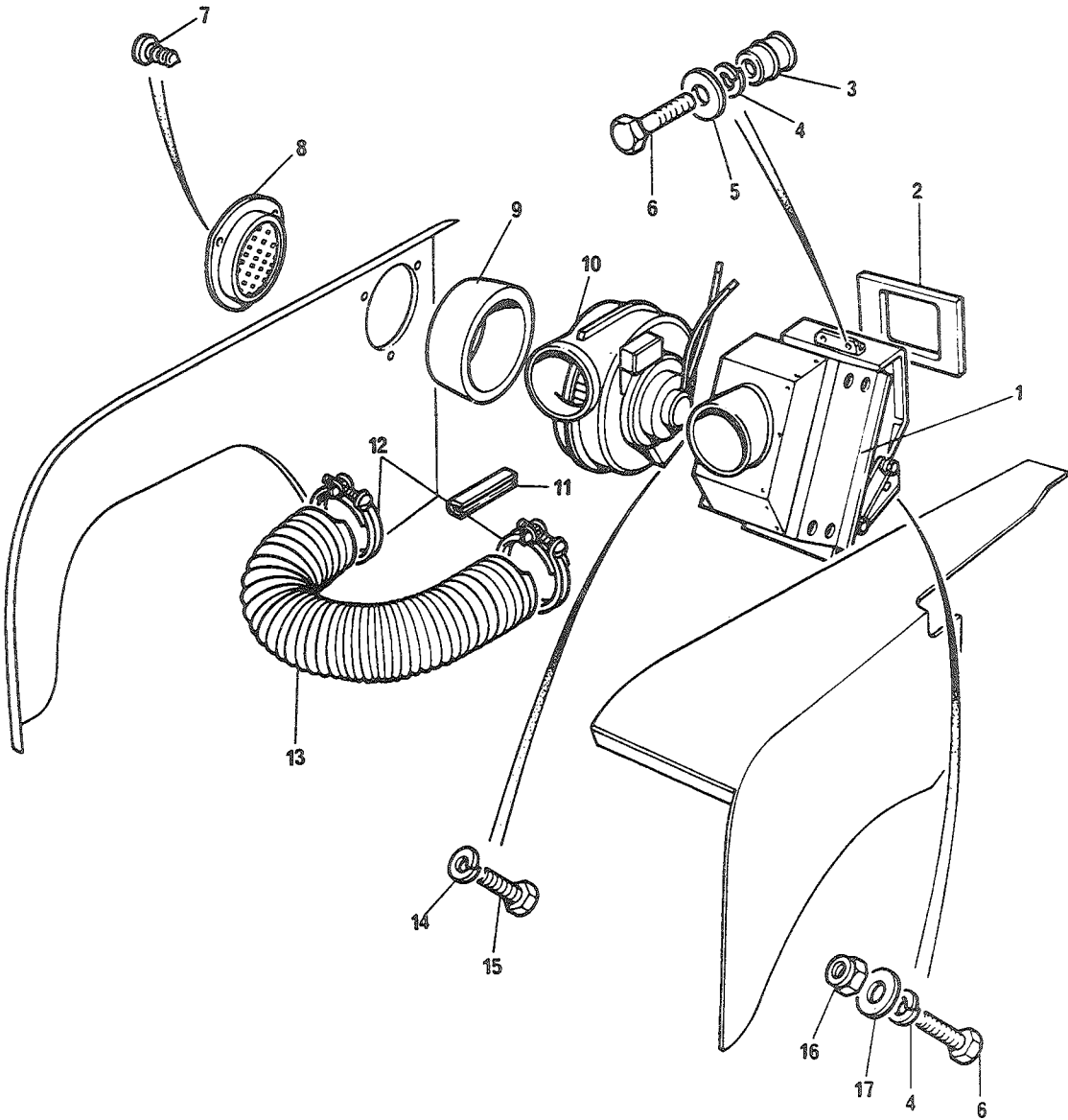

FIGNR	POSNR	K-V-F	NATO-KATALOGNR	ARTIKKELNAVN-TEKNISKE DATA/FABRIKANTDATA	ENH	ANT
02	15	P-3-F	5305-25-116-5562	SKRUE, SEKSKANT; NR 10 32NF-2X13, STÅL 8.8 257017 (U1030)	EA	0004
02	16	P-3-F	5310-25-102-1336	MUTTER, SEKSKANT; GHF201 (U1030)	EA	0002
02	17	P-3-F	5310-12-156-8946	SKIVE, UNDERLAG; SHIMS, STÅL, ID 8.0, YD 14, T 1.6 4047 (U1030)	EA	0002
02	18	X-2		STØYFILTER; FHE2509 (K1790)	EA	0001

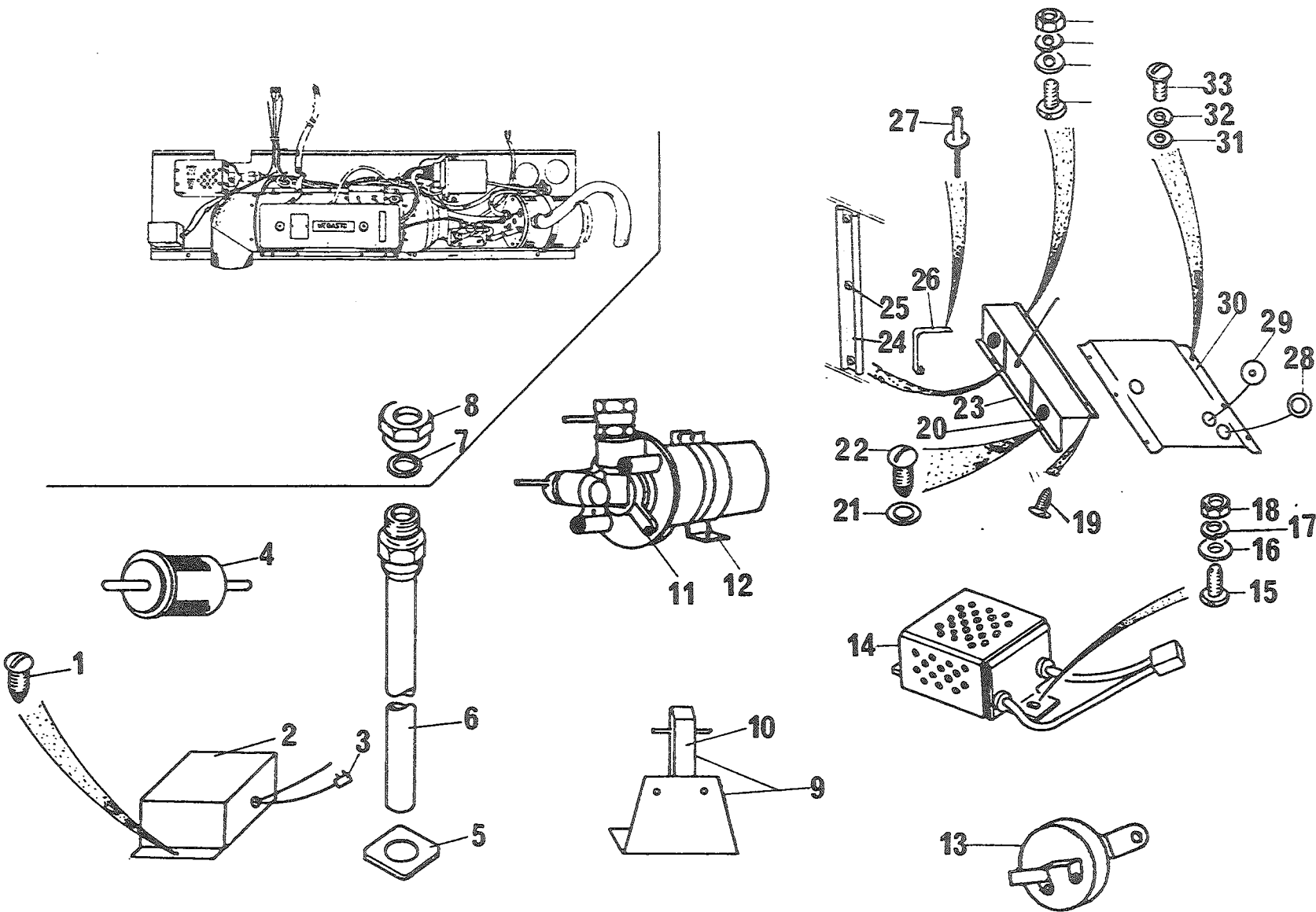

FIGNR	PDSVR	K-V-F	NATO-KATALOGNR	ARTIKKELNAVN-TEKNISKE DATA/FABRIKANTDATA	ENH	ANT

				2202 - BENSINVARMEAPPARAT		

03	A	P-2-R	2540-25-128-0508	VARMEAPPARAT, KJØRET; I KASSE 2540-99-825-5425 MOD (N0753)	EA	0001
03	B	X-2-R	2540-99-825-5425	VARMEAPPARAT, KJØRET; JTEN EMBALLASJE 298.859 (D1993)	EA	0001
03	C	P-2-R	8115-25-128-0282	KASSE, TRANSPORT OG; VARMEAPP. BV202NF1 OG LAND-ROVER 10954 (N0753)	EA	0001
03	1	P-3-F	5305-25-103-2839	SKRUE, PLATE; M4.2X6.5, STÅL, PAN HODE B8X6FS5305-0158 (N0500)	EA	0004
03	2	P-3-F	2540-25-121-1715	STØYFILTER, ELEKTR; SF3 (N0359)	EA	0001
03	3	P-3-F	5940-25-102-6889	KOBLINGSLIST; FS-5940-0017-1 122008 (S3562)	EA	0001
03	4	P-2-F	2910-12-165-6693	FILTER, GASS-VESKE, T; 140.724 (D1993)	EA	0001
03	5	P-3-F	2510-99-825-5420	PAD, FLOOR; MRC1563 (U1030)	EA	0001
03	6	P-3-F	2540-99-825-5247	EXHAUST PIPE; 799.847 (D1993)	EA	0001
03	7	P-2-F	4730-25-125-2888	RING, KOMPRESJON; ME22L (D8134)	EA	0001
03	8	P-3-F	2540-99-825-5421	UNION NUT; MRC1562 (U1030)	EA	0001
03	9	X-3		ROMTERMOSTAT; M/BRAKETT 357.727 (D1993)	EA	0001
03	10	P-3-F	5930-25-125-0321	BRYTER, TREGHET; U/BRAKETT 357.960 (D1993)	EA	0001
03	11	P-2-R	2540-12-172-6503	BRENNSTOFFPUMPE; 289.590 (D1993)	EA	0001
03	12	X-2		FESTEBRAKETT; 255-149 (D1993)	EA	0001
03	13	P-3-F	5961-25-125-0322	HALVLEDER, DIODE; 210.536 (D1993)	EA	0001
03	14	P-3-F	5905-12-166-5735	MOTSTANDSAMMENSTILL; 173.746 (D1993)	EA	0001
03	14A	P-5-F	5905-12-166-5736	WIDERSTAND 0,5 OHM; 173.630 (D1993)	EA	0001

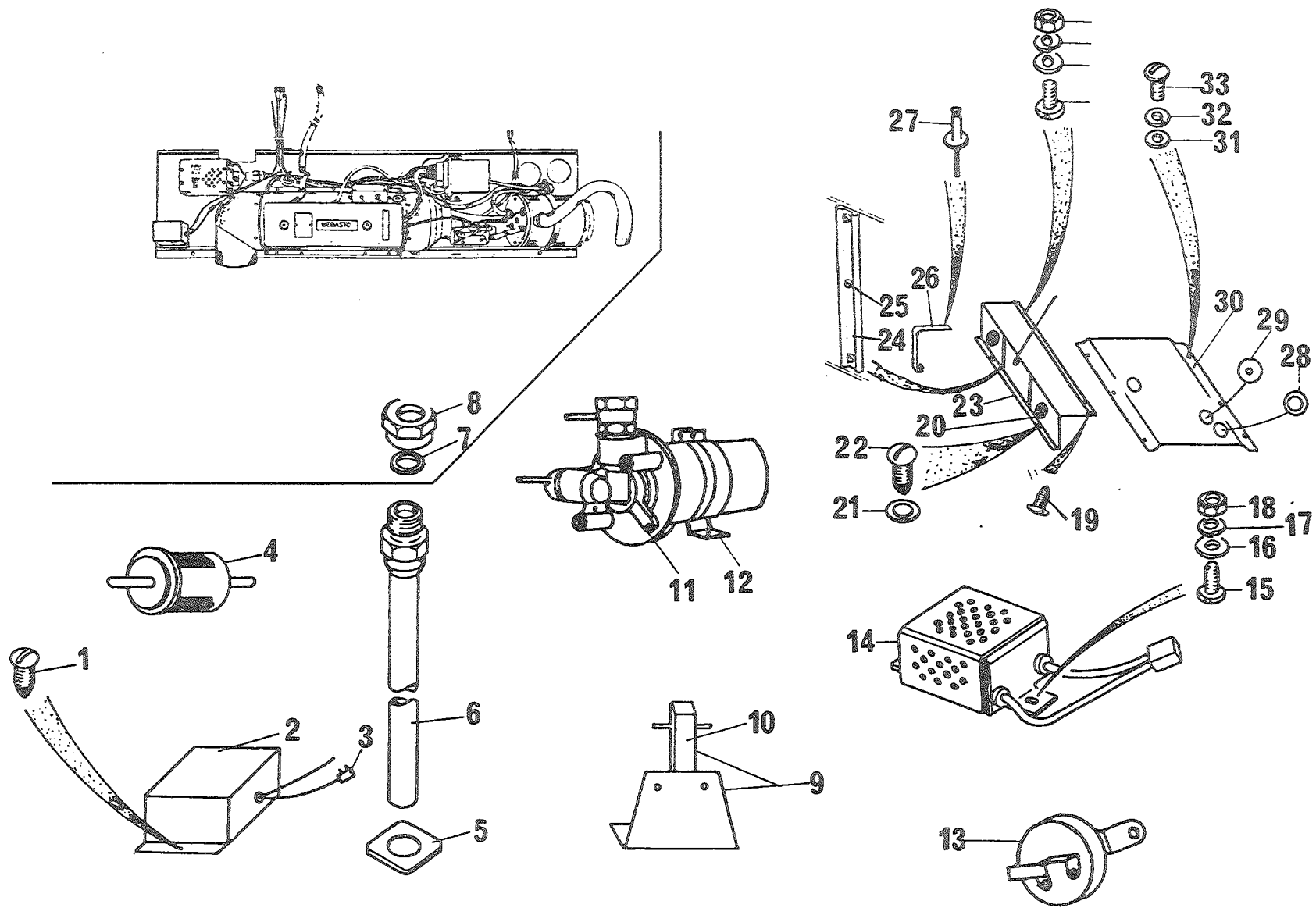

FIGNR	POSNR	K-V-F	NATO-KATALOGNR	ARTIKKELNAVV-TEKNISKE DATA/FABRIKANTDATA	ENH	ANT
03	148	P-5-F	5905-12-166-7016	WIDERSTAND 0,60HM; 173.258 (D1993)	EA	0001
03	15	P-3-F	5305-25-103-2917	SKRUE, SPOR; NR10 32NFX13, S, 5.8, PAN HODE 77869 (U1030)	EA	0004
03	16	P-3-F	5310-25-102-4055	SKIVE, UNDERLAG; 4030 (U1030)	EA	0006
03	17	P-3-F	5310-25-101-4140	MUTTER, SEKSKANT; NR 10 32NF, S, 8.8, NV 3/8, H 3.2 257023 (U1030)	EA	0006
03	18	P-3-F	5310-25-101-4140	MUTTER, SEKSKANT; NR 10 32NF, S, 8.8, NV 3/8, H 3.2 257023 (U1030)	EA	0006
03	19	P-2-F	5305-25-103-2917	SKRUE, SPOR; NR10 32NFX13, S, 5.8, PAN HODE 77869 (U1030)	EA	0008
03	20	P-4-F	2540-99-825-5428	GRILLE, VENT, VEHICU-; MRC1039 (U1030)	EA	0002
03	21	P-2-F	5310-25-102-4056	SKIVE, UNDERLAG; 4030 (U1030)	EA	0006
03	22	P-2-F	5305-25-103-2919	SKRUE, SPOR; NR10 32NFX19, S, 5.8, PAN HODE 78384 (U1030)	EA	0002
03	23	P-4-R	2540-99-825-5426	PANEL ASSEMBLY, HEA-; MRC1036 (U1030)	EA	0001
03	24	P-4-F	2510-99-825-5427	STIGBRETT; 398236 (U1030)	EA	0002
03	25	P-4-F	5320-99-970-3518	NAGLE, BLIND; 78248 (U1030)	EA	0010
03	26	P-3-F	2540-25-124-5249	BØYLE, VARMEAPPARAT; 10899 (N0753)	EA	0001
03	27	P-3-F	5320-99-137-6548	NAGLE, BLIND; 78925 (U1030)	EA	0001
03	28	P-2-F	5325-25-101-5926	MALJE, GUMMI; 45 MM SPORDIA, 35 MM HULL 711584 (S3562)	EA	0001
03	29	P-2-F	5325-00-276-6091	MALJE, GUMMI; 26 MM SPORDIA, 9 MM HULL 14049 (75183)	EA	0001
03	30	P-4-R	2540-99-825-5435	BASE PLATE, HEATER; MRC1056 (U1030)	EA	0001
03	31	P-2-F	5310-25-102-4057	SKIVE, UNDERLAG; B6-4DIN125STGALZN8C RTC609 (U1030)	EA	0006
03	32	P-2-F	5310-25-102-3030	SKIVE, FJÆR; SPLITT, STÅL, FOR SKRUE M6 GHF331 (U1030)	EA	0006

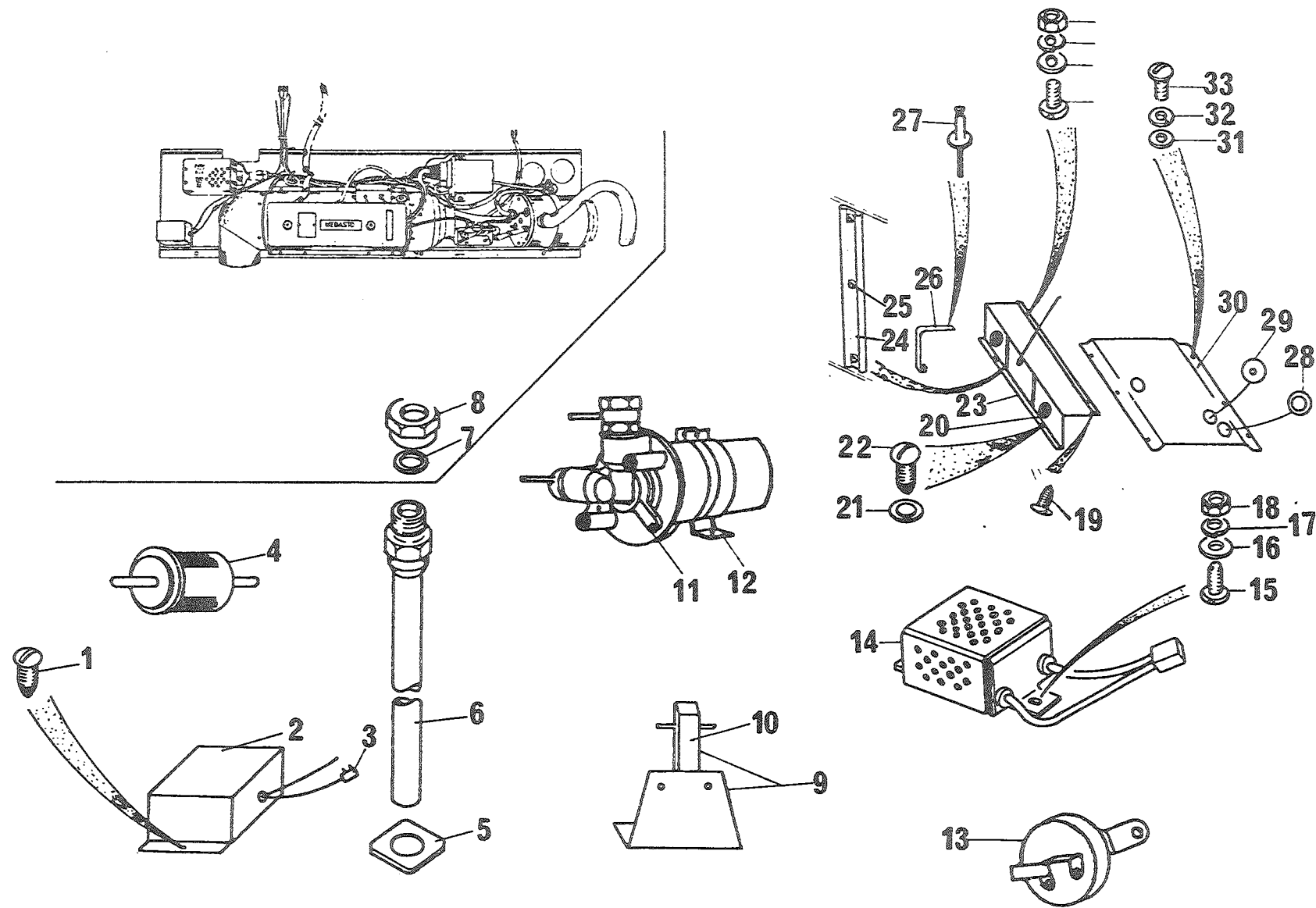

FIGNR	PDSNR	K-V-F	NATO-KATALOGNR	ARTIKKELNAVN-TEKNISKE DATA/FABRIKANTDATA	ENH	ANT
03	33	P-2-F	5305-25-103-0950	SKRUE, SEKSKANT; 1/4 28NF-2X25, STÅL 8.8 GALV GHF101 (U1030)	EA	0006

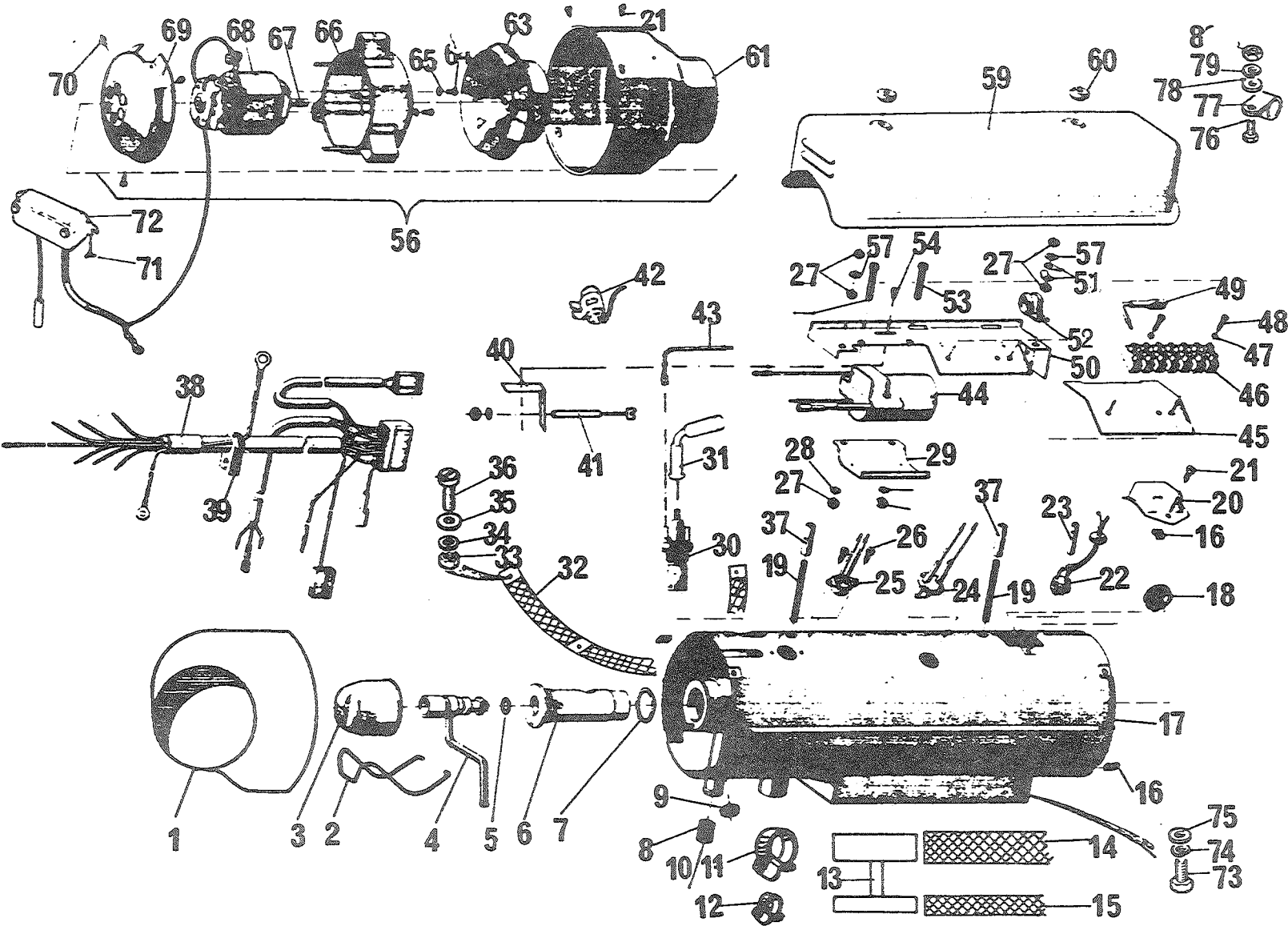

FIGNR	POSNR	K-V-F	NATO-KATALOGNR	ARTIKKELNAVN-TEKVISKE DATA/FABRIKANTDATA	ENH	ANT
				2202 - BENSINVARMEAPPARAT		
04	1	P-4-F	2540-99-825-5238	ELBOW, HEATER BLOWER; PRC1032 (U1030)	EA	0001
04	2	P-2-F	5340-12-169-6129	BUEGEL; 221.066 (D1993)	EA	0001
04	3	P-2-F	2540-25-132-5963	BESKYTTELSESKOPP; 187.038 (D1993)	EA	0001
04	4	P-2-F	2540-25-132-5968	BRENNSTOFFDYSE; 241.903 (D1993)	EA	0001
04	5	P-2-F	5330-12-170-2652	PAKNING, FORMET; 151.629 (D1993)	EA	0001
04	6	P-3-F	2540-25-132-5967	BRENNERINNSATS; 241.873 (D1993)	EA	0001
04	7	P-2-F	5330-12-170-2653	PAKNING, FORMET; 151.637 (D1993)	EA	0001
04	8	P-2-F	4720-12-166-0418	SLANGE, FORMET; 139.882 (D1993)	EA	0001
04	9	P-3-F	5325-12-134-6448	DURCHFUHR; 254.703 (D1993)	EA	0001
04	10	P-2-F	4730-25-101-2122	KLEMME, SLANGE; 3/4 IN - 1 IN 603890 (U1030)	EA	0005
04	11	P-2-F	4730-99-420-3203	KLEMME, SLANGE; GHC811 (U1030)	EA	0001
04	12	P-2-F	5340-99-825-1028	KLAMMER, SLØYFE; 596674 (U1030)	EA	0010
04	13	P-3-F	4730-12-165-7333	T-STYKKE, SLANGE; PRC1034 (U1030)	EA	0001
04	14	P-2-F	4720-12-165-7334	SCHLAUCH, NICHTMETA; 136.859 (D1993)	MR	0001
04	15	P-3-F	4720-12-142-9922	SLANGE, IKKE METALLI; B5X2,5-DK+K 209.775 (D1993)	MR	EB
04	16	P-2-F	5310-12-165-7330	MUTTER, PLATE; 146.528 (D1993)	EA	0008
04	17	P-4-F	2540-12-165-6161	BRENNER, FAHRZEUGHEI; 298.875 (D1993)	EA	0001
04	18	P-3-F	5325-12-166-1009	TUELLE, NICHTMETALL; 281.646 (D1993)	EA	0001

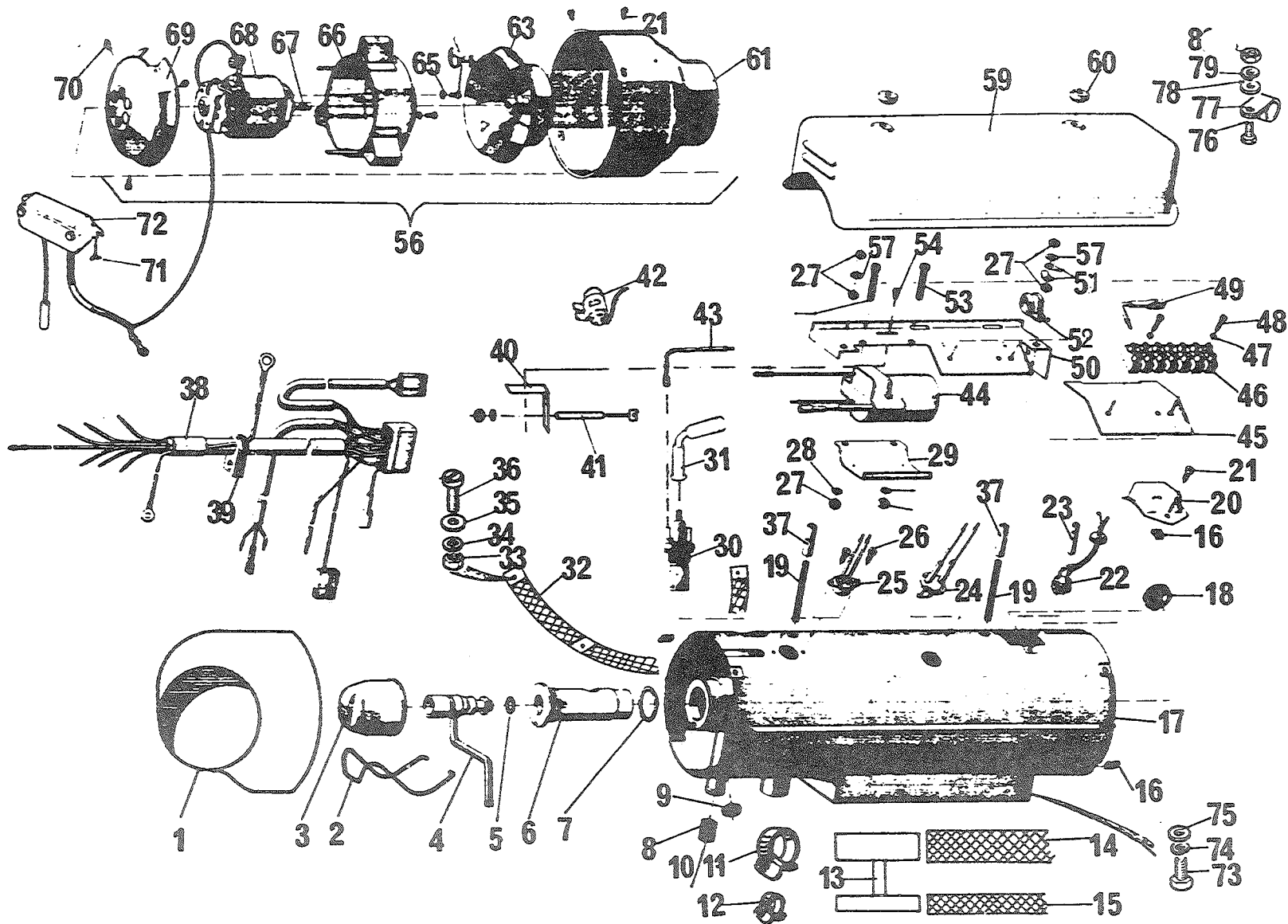

FIGNR	POSVR	K-V-F	NATO-KATALOGNR	ARTIKKELNAVN-TEKNISKE DATA/FABRIKANTDATA	ENH	ANT
04	19	P-4-F	5307-12-166-0417	SKRUE, PINNE; 261.149 (D1993)	EA	0002
04	20	P-3-F	2540-25-128-2457	ABDECKKAPPE; 116.041 (D1993)	EA	0001
04	21	P-3-F	5305-25-103-2840	SKRUE, PLATE; M4.2X9.5, STÅL, PAN HODE 149.756 (D1993)	EA	0003
04	22	P-2-F	2540-25-132-5965	TERMOSTAT; HVIT 263.192 (D1993)	EA	0001
04	23	P-2-F	5310-12-169-6732	MUTTER; 116.084 (D1993)	EA	0002
04	24	P-2-F	2920-25-119-9887	SIKRING, TEMPRATUR; 285.234 (D1993)	EA	0001
04	25	P-2-F	2540-25-132-5966	TERMOSTAT; RØD 287.938 (U1030)	EA	0001
04	26	P-2-F	5305-25-109-4629	SKRUE, PLATE; M2.9X9.5, STÅL, PAN HODE 149.713 (D1993)	EA	0002
04	27	P-4-F	5310-25-103-9721	MUTTER, SEKSKANT; 146.706 (D1993)	EA	0002
04	28	P-3-F	5310-12-151-5037	SKIVE, FJÆR, TRYKK; SPLITT, STÅL, FOR SKRUE M5 152.552 (D1993)	EA	0001
04	29	P-4-F	2540-25-128-2460	SCHUTZBLECH; 231.932 (D1993)	EA	0001
04	30	P-2-F	2920-12-185-7653	GLØDEPLUGG; FOR WEBASTO 277.517 (D1993)	EA	0001
04	30A	P-2-F	9390-12-133-9098	ASBESTSCHNUR Ø4 ZU; 151.726 (D1993)	EA	0001
04	31A	P-4-F	2920-99-825-5233	CABLE, IGNITION; PRC1212 (U1030)	EA	0001
04	31B	P-2-F	2920-12-170-2251	SUPPRESSOR, TENNING; 176.494 (D1993)	EA	0001
04	32	P-4-F	2590-99-825-5232	LEDNING, ELEKTRISK, T; PRC1214 (U1030)	EA	0001
04	33	P-3-F	5310-25-101-4140	MUTTER, SEKSKANT; NR 10 32NF, S, 8.8, NV 3/8, H 3.2 257023 (U1030)	EA	0001
04	34	P-3-F	5310-25-102-3028	SKIVE, FJÆR; SPLITT, STÅL, FOR SKRUE M5 WM702001 (U1030)	EA	0001
04	35	P-3-F	5310-25-102-4056	SKIVE, UNDERLAG; 4030 (U1030)	EA	0001

2202-04

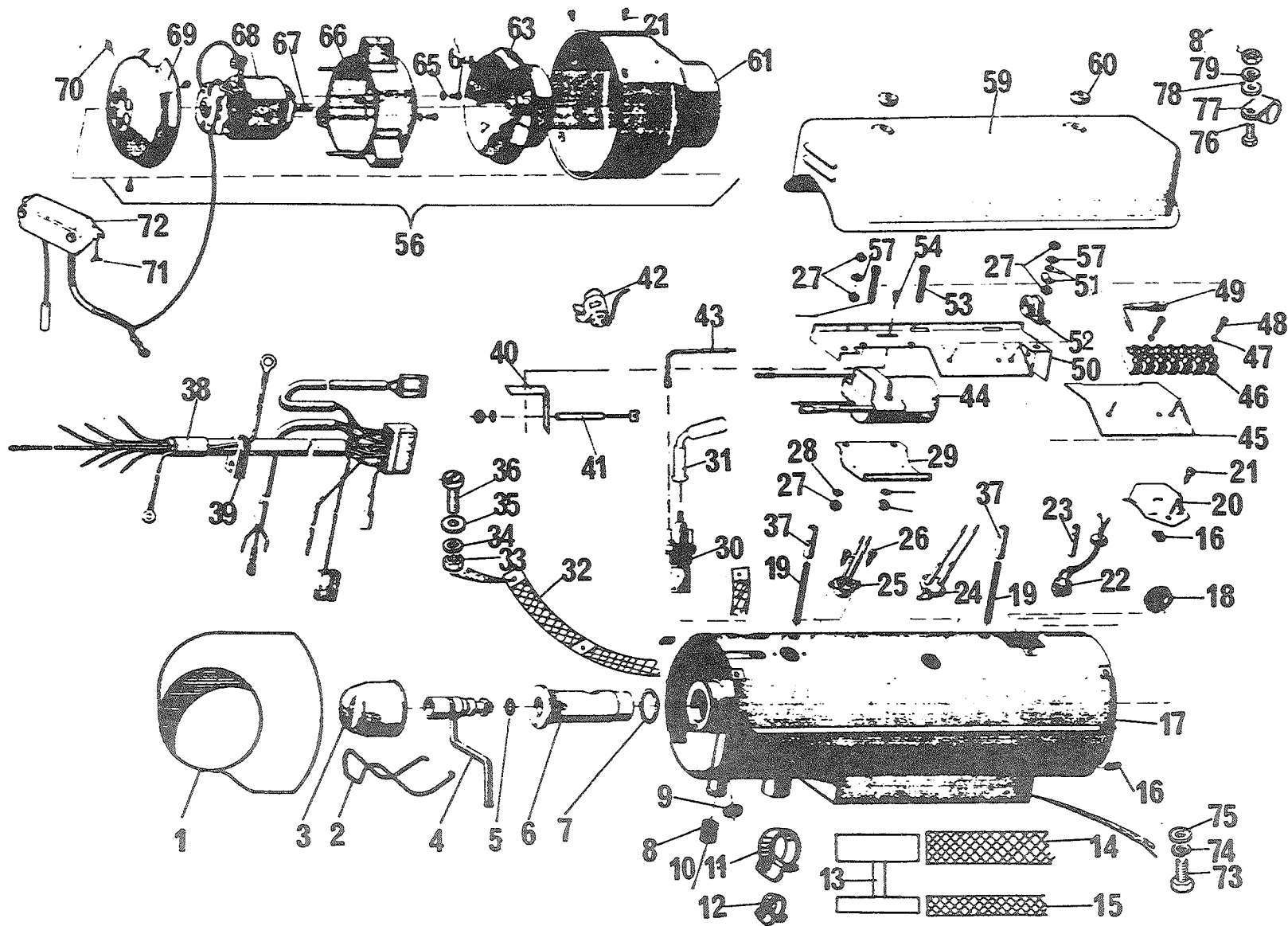

FIGNR	POSVR	K-V-F	NATO-KATALOGNR	ARTIKKELNAVN-TEKNISKE DATA/FABRIKANTDATA	ENH	ANT
04	36	P-3-F	5305-25-103-2917	SKRUE, SPOR; NR10 32NFX13, S, 5.8, PAN HODE 77869 (U1030)	EA	0001
04	37	P-4-F	4710-12-165-7329	ROHR, METALL-; 231.800 (D1993)	EA	0002
04	38	P-4-F	2540-25-128-2461	KABELBAUM; 298.948 (D1993)	EA	0001
04	39	P-3-F	5325-12-180-3166	GUMMITUELLE; 242.195 (D1993)	EA	0001
04	40	X-3-F		FESTEBRAKETT; FOR MOTSTAND 354.783 (D1993)	EA	0001
04	41	P-3-F	5905-12-166-5734	WIDERSTAND 7 OHM 20; 255.912 (D1993)	EA	0001
04	42	P-4-F	5910-12-166-2920	KONDENSATOR, FAST, ME; 241.741 (D1993)	EA	0001
04	43	P-3-F	6150-12-165-9468	LEDNING, ELEKTRISK, T; 275.905 (D1993)	EA	0001
04	43A	P-2-F	5975-12-161-4591	BÅND, FESTE, ELEKTRIS; 175.110 (D1993)	EA	0001
04	43B	P-4-F	7690-12-165-6858	OVERFØRINGSBILDE; 214.094 (D1993)	EA	0001
04	44	P-2-F	5945-25-132-5964	RELE; 242.047 (D1993)	EA	0001
04	44A	P-2-F	6145-12-193-5650	DRAHT, ELEKTRISK-; 242.802 (D1993)	MR	0001
04	45	P-4-F	2540-25-128-2459	DICHTUNG; 231.819 (D1993)	EA	0001
04	46	P-3-F	5940-25-102-6889	KOBLINGSLIST; FS-5940-0017-1 275.786 (D1993)	EA	0001
04	47	P-4-F	5310-25-102-4055	SKIVE, UNDERLAG; A4-3DIN125STGALZN8C 153.249 (D1993)	EA	0002
04	48	P-4-F	5305-12-124-1094	SKRUE, PLATE; M2.9X16, STÅL, PAN HODE 149.683 (D1993)	EA	0002
04	49	P-3-F	6150-12-166-1459	LEDNING, ELEKTRISK, T; 273.988 (U1030)	EA	0001
04	49A	P-3-F	6150-12-165-9467	LEDNING, ELEKTRISK, T; 275.891 (D1993)	EA	0001
04	50	P-4-F	2540-12-166-1008	HALTER; 231.827 (D1993)	EA	0001

2202-04

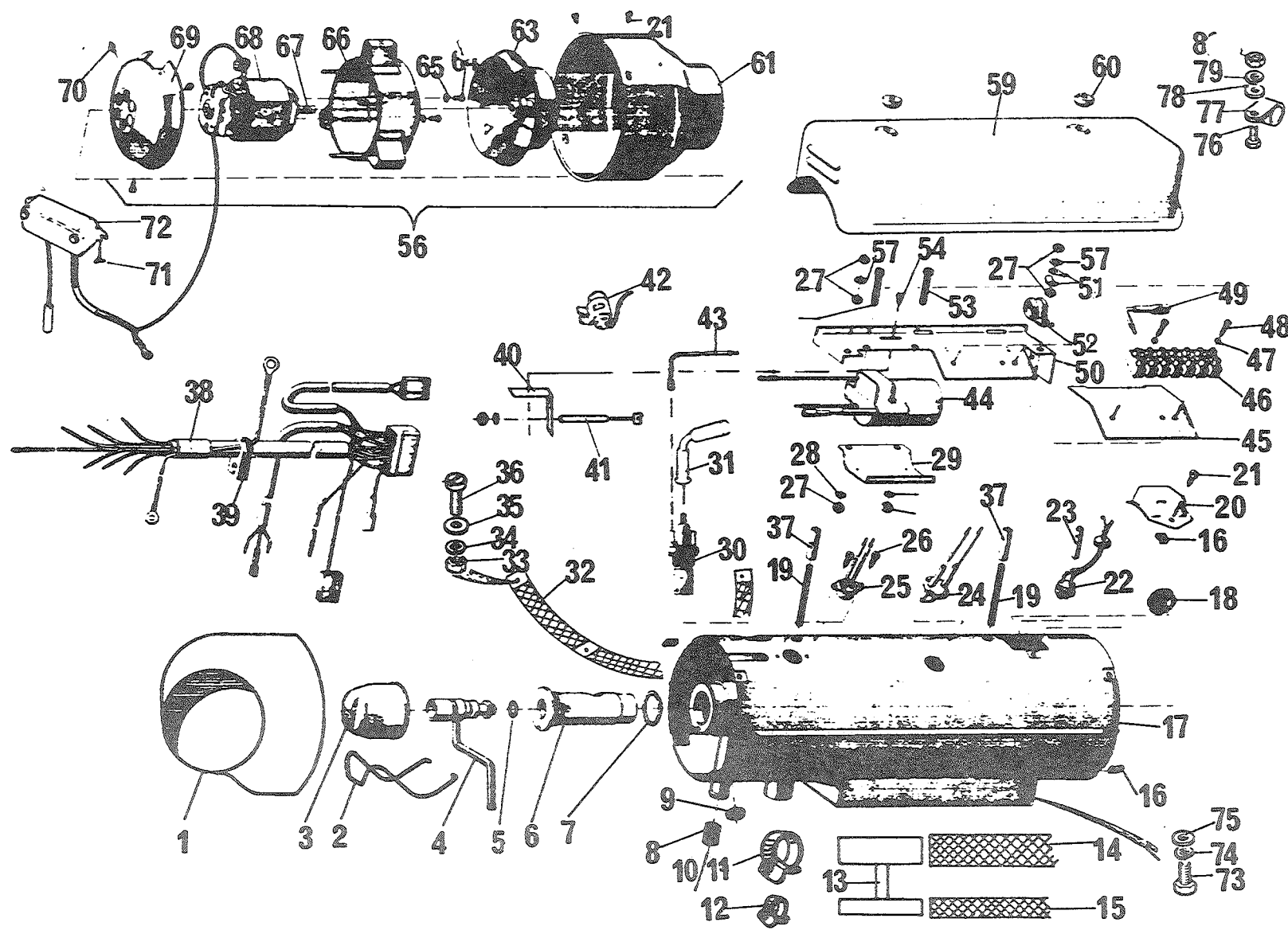

FIGNR	POSNR	K-V-F	NATO-KATALOGNR	ARTIKKELNAVN-TEKNISKE DATA/FABRIKANTDATA	ENH	ANT
04	51	P-3-F	5940-12-165-6056	KONTAKT, HURTIGKOBLI; 176.303 (D1993)	EA	0002
04	52	P-4-F	5340-12-165-8587	KLAMMER, SLØYFE; 139.564 (U0041)	EA	0016
04	53	P-4-F	5305-25-116-2659	SKRUE, SPOR; M5X0.8X20, STÅL 5.8, SYL HODE 147.869 (D1993)	EA	0002
04	54	P-3-F	5305-25-103-9929	SKRUE, SEKSKANT; M4X0.7X8, STÅL 8.8 M4X8FS5305-0065 (N0500)	EA	0001
04	56	P-3-R	2540-12-165-6162	GEBLAESE MIT MOTOR; 230.766 (D1993)	EA	0001
04	57	P-4-F	5310-25-102-4055	SKIVE, UNDERLAG; 153.257 (D1993)	EA	0002
04	59	P-3-F	2540-25-128-2456	ABDECKHAUBE; 116.033 (D1993)	EA	0001
04	60	P-2-F	5310-12-152-2619	RAENDELMUTTER; M5 119.814 (D1993)	EA	0002
04	61	P-5-F	2540-12-165-6163	HAUBE, LUFTEINTRITT; 240.443 (D1993)	EA	0001
04	63	P-5-F	2540-12-166-8687	GEBLÆSERAD; 134.473 (D1993)	EA	0001
04	64	P-5-F	5305-25-120-0400	SKRUE, SPOR; M3.5X0.6X6, STÅL 5.8, SYL HODE 148.091 (D1993)	EA	0002
04	65	P-5-F	5310-12-165-7331	SKIVE, FJER, TRYKK; SPLITT, STÅL, FOR SKRUE M3 152.595 (D1993)	EA	0002
04	66	P-5-F	6105-12-166-1826	DEKSEL, ELEKTRISK MD; 117.390 (D1993)	EA	0001
04	67	P-5-F	5365-12-165-8987	RING, TOLERANZ-; 153.710 (D1993)	EA	0001
04	68	P-5-R	6105-12-166-2352	MOTOR, LIKESTRØM; 186.414 (D1993)	EA	0001
04	69	P-5-F	2540-12-165-6164	SCHUTZKAPPE, FAHRZEU; 117.382 (D1993)	EA	0001
04	70	P-5-F	5305-25-109-5783	SKRUE, PLATE; M2.9X6.5, STÅL, PAN HODE 149.705 (D1993)	EA	0003
04	71	P-4-F	5305-25-116-4143	SKRUE, PLATE; M3.5X6.5, STÅL, PAN HODE 78921 (U1030)	EA	0002
04	72	P-4-F	2540-99-825-5234	SUPPRESSOR BOX ASS-; PRC1208 (U1030)	EA	0001

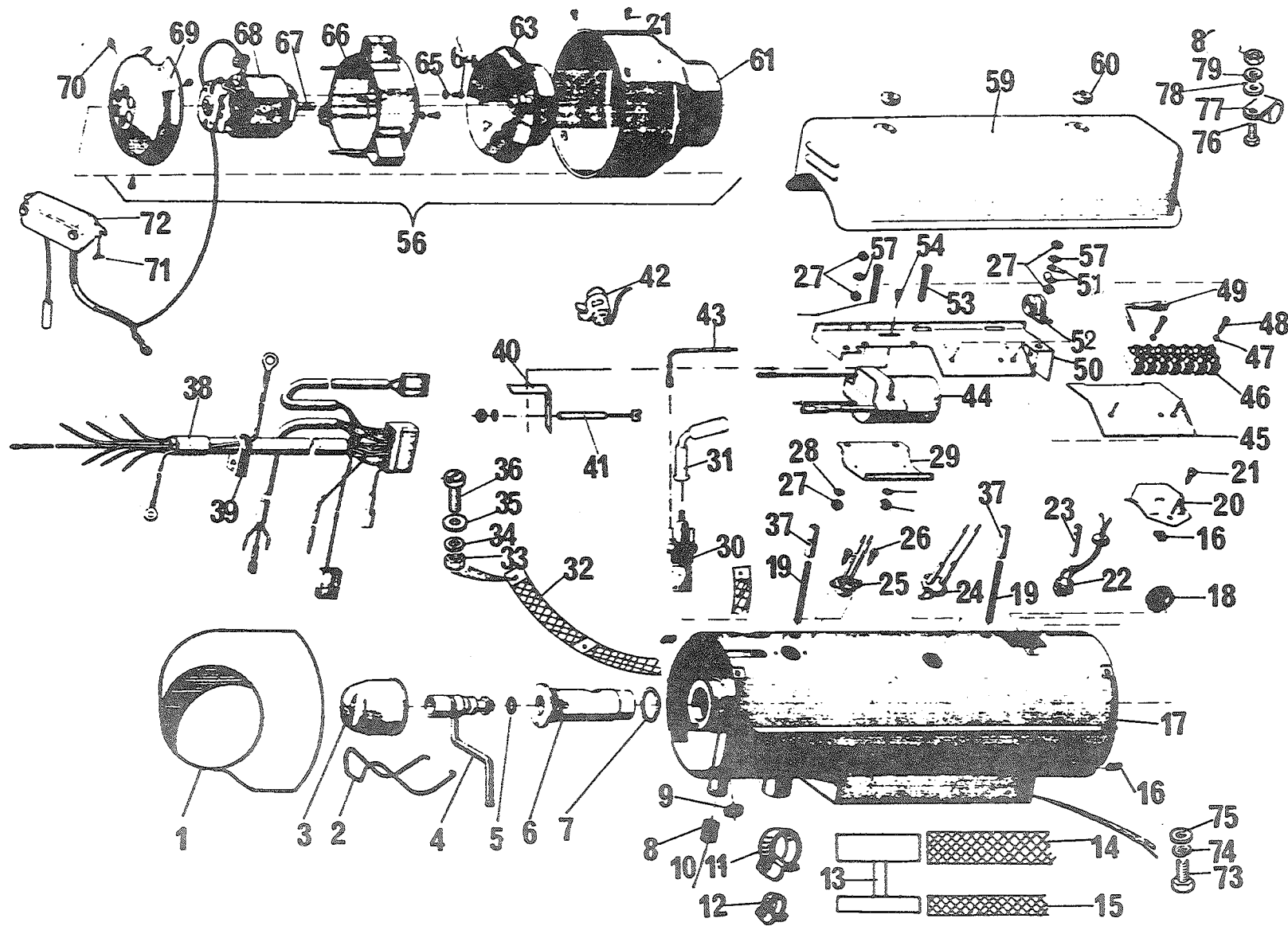

FIGNR	POSVR	K-V-F	NATO-KATALOGNR	ARTIKKELNAVN-TEKNISKE DATA/FABRIKANTDATA	ENH	ANT
04	73	P-3-F	5305-25-103-9949	SKRUE, SEKSKANT; M6X1.0X16, STÅL 8.8 890077 (U1030)	EA	0004
04	74	P-3-F	5310-12-146-5036	SKIVE, FJÆR; SPLITT, STÅL, FOR SYLSKRUE M6 810005 (U1030)	EA	0004
04	75	P-3-F	5310-25-100-6317	SKIVE, UNDERLAG; STÅL, FOR SKRUE NR 10, YD 12, T 1.0 WB106041 (U1030)	EA	0004
04	76	P-3-F	5305-25-103-0947	SKRUE, SEKSKANT; 1/4 28NF-2X16, STÅL 8.8 255206 (U1030)	EA	0001
04	77	P-3-F	5340-99-805-1208	KLAMMER, SLØYFE; A=20 MM, B=8 MM 248122 (J1030)	EA	0001
04	78	P-3-F	5310-25-102-4057	SKIVE, UNDERLAG; B6-4DIN125STGALZN8C RTC609 (U1030)	EA	0001
04	79	P-3-F	5310-25-102-3030	SKIVE, FJÆR; SPLITT, STÅL, FOR SKRUE M6 GHF331 (U1030)	EA	0001

2202-05

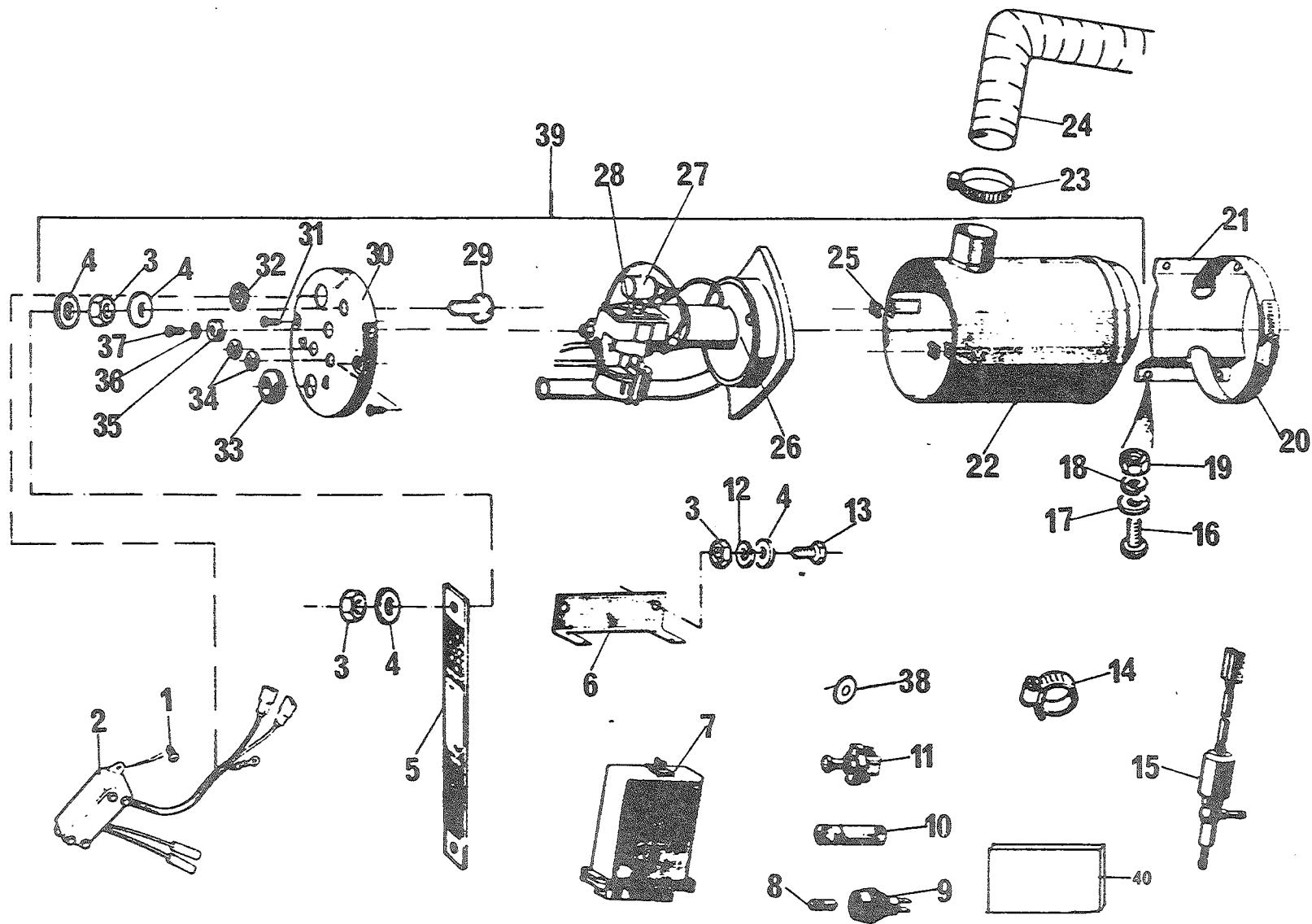

FIGNR	POSVR	K-V-F	NATO-KATALOGNR	ARTIKKELNAVN-TEKNISKE DATA/FABRIKANTDATA	ENH	ANT

				2202 - BENSINVARMEAPPARAT		

05	1	P-2-F	5305-25-116-4143	SKRUE, PLATE; 78921 (U1030)	EA	0002
05	2	P-4-F	2540-99-825-5236	SUPPRESSION BOX AS-; PRC1207 (U1030)	EA	0001
05	3	P-3-F	5310-25-101-4140	MUTTER, SEKSKANT; NR 10 32NF, S, 8.8, NV 3/8, H 3.2 257023 (U1030)	EA	0006
05	4	P-3-F	5310-25-102-4056	SKIVE, UNDERLAG; 4030 (U1030)	EA	0006
05	5	P-4-F	2590-99-825-5231	LEDNING, ELEKTRISK, T; PRC1215 (U1030)	EA	0001
05	6	P-4-F	5340-12-165-6860	BRAKETT, VINKEL; 295.213 (D1993)	EA	0001
05	7	P-2-R	5945-12-166-0419	RELESAMMENSTILLING; 278.327 (D1993)	EA	0001
05	8	P-2-F	6240-12-120-7952	LAMPE, GLØDE; 24 VOLT, 2 WATT 161.756 (D1993)	EA	0001
05	9	P-2-F	6210-12-165-6861	LAMPE, INDIKATOR; GRØNN 283.894 (D1993)	EA	0001
05	10	P-3-F	5920-12-120-9983	SIKRINGSHOLDER, PATR; FOR INNKOBLING I LEDNING 170.682 (D1993)	EA	0001
05	11	P-2-F	5930-12-124-4678	BRYTER, TRYKK-TREKK; 157.643 (D1993)	EA	0001
05	11A	P-5-F	9905-12-165-6058	SCHILD; 142.670 (D1993)	EA	0001
05	12	P-3-F	5310-25-102-3028	SKIVE, FJÆR; SPLITT, STÅL, FOR SKRUE M5 WM702001 (U1030)	EA	0006
05	13	P-3-F	5305-25-103-2917	SKRUE, SPOR; NR10 32NFX13, S, 5.8, PAN HODE 77869 (U1030)	EA	0004
05	14	P-2-F	4730-25-101-2122	KLEMME, SLANGE; 3/4 IN - 1 IN 603890 (U1030)	EA	0001
05	15	P-2-R	4810-12-166-1827	VENTIL, SOLENOID; 297.038 (D1993)	EA	0001
05	15A	P-5-F	4730-12-166-4974	KOBLINGSSTYKKE, TRYK; 289.574 (D1993)	EA	0001
05	15B	P-5-F	4730-12-165-8818	NIPPEL, RETT, SLANGE; 304.751 (D1993)	EA	0001

2202-05

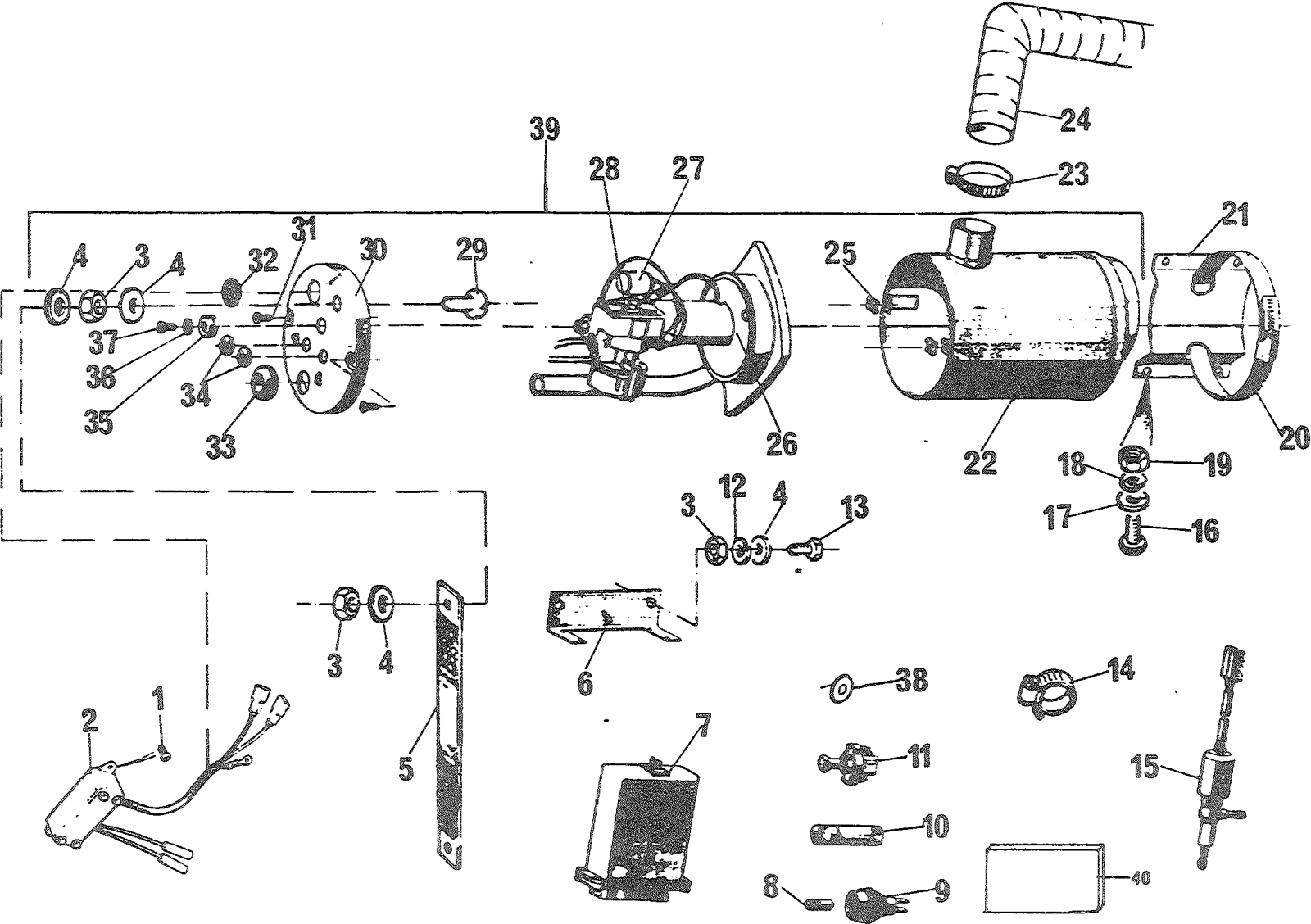

FIGNR	POSNR	K-V-F	NATO-KATALOGNR	ARTIKKELNAVN-TEKNISKE DATA/FABRIKANTDATA	ENH	ANT
05	15C	P-5-F	5330-12-156-4518	PAKNING; 151.157 (D1993)	EA	0002
05	15D	P-5-F	5330-12-165-8990	PAKNING, FORMET; 304.824 (D1993)	EA	0001
05	16	P-3-F	5305-25-103-2917	SKRUE, SPOR; NR10 32NFX13, S, 5.8, PAN HODE 77859 (U1030)	EA	0004
05	17	P-3-F	5310-25-102-4057	SKIVE, UNDERLAG; B6-4 DIN125 STGALZN8C RTC609 (U1030)	EA	0004
05	18	P-3-F	5310-25-102-3028	SKIVE, FJÆR; SPLITT, STÅL, FOR SKRUE M5 WM702001 (U1030)	EA	0004
05	19	P-3-F	5310-25-101-4140	MUTTER, SEKSKANT; NR 10 32NF, S, 8.8, NV 3/8, H 3.2 257023 (U1030)	EA	0004
05	20	P-2-F	4730-25-101-2134	KLEMME, SLANGE, 3 1/2; FS-4730-0141, 3 1/2"-4 1/2" 139.653 (D1993)	EA	0001
05	21	P-4-F	5340-12-165-6859	BRAKETT, DOBBEL VINK; 233.641 (D1993)	EA	0001
05	22	P-4-F	2540-12-165-6166	GEHAEUSE, FAHRZEJGHE; 215.015 (D1993)	EA	0001
05	23	P-2-F	4730-25-101-2129	KLEMME, SLANGE; 30 - 36 MM UTV. SLANGEDIAMETER 38FS4730-0141 (N0500)	EA	0001
05	24	P-3-F	4720-12-165-6862	SLANGE, LUFTKANAL; 212.628 (D1993)	MR	EB
05	25	P-3-F	5310-12-165-7332	UNTERRICHTSHILFSMIT; 146.536 (D1993)	EA	0002
05	26	P-5-F	2540-12-165-8588	GEBLAESE, FAHRZEJGHE; 316.768 (D1993)	EA	0001
05	27	P-3-F	5910-12-166-2920	KONDENSATOR, FAST, ME; 241.741 (D1993)	EA	0001
05	27A	P-3-F	5305-12-150-5318	SKRUE, SPOR; M5X0.8X70, STÅL 5.8, SYL HODE 147.931 (D1993)	EA	0001
05	27B	P-3-F	5310-25-103-9721	MUTTER, SEKSKANT; 146.706 (D1993)	EA	0001
05	27C	P-4-F	5310-12-151-5037	SKIVE, FJÆR, TRYKK; SPLITT, STÅL, FOR SKRUE M5 152.552 (D1993)	EA	0002
05	28	P-3-F	2540-12-165-8589	LAGERPLATTE; 248.568 (D1993)	EA	0001
05	28A	P-3-F	5999-12-166-1460	KONTAKT, ELEKTRISK; 248.630 (D1993)	EA	0001

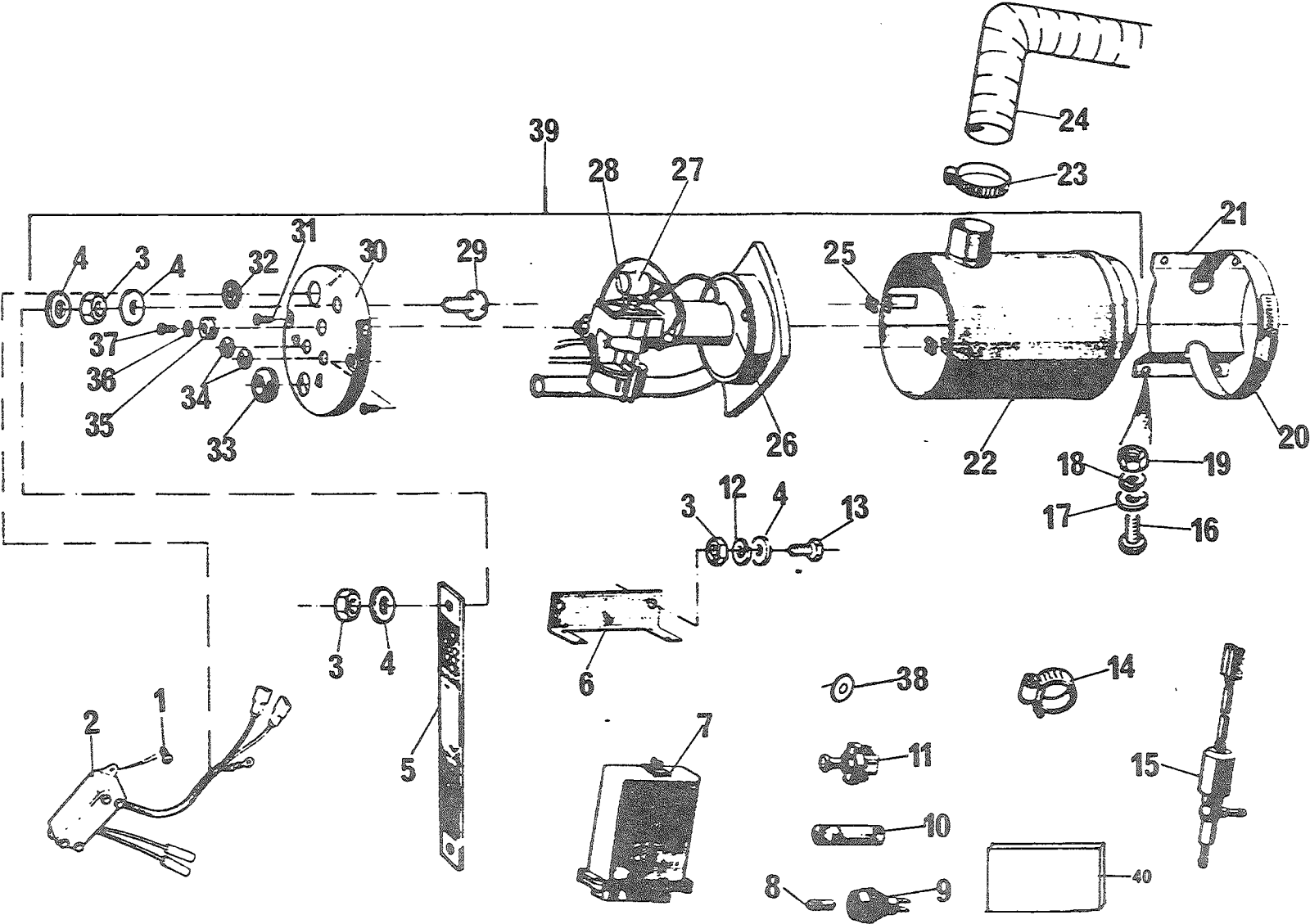

FIGNR	POSNR	K-V-F	NATO-KATALOGNR	ARTIKKELNAVN-TEKNISKE DATA/FABRIKANTDATA	ENH	ANT
05	28B	P-3-F	5305-25-103-5444	SKRUE, SPOR; M3X0.5X10, STÅL 5.8, SYL HODE 254.738 (D1993)	EA	0001
05	28C	P-3-F	5310-25-102-4785	SKIVE, FJÆR; INV TEN, STÅL, FOR SKRUE M3 152.250 (D1993)	EA	0001
05	29	P-4-F	5305-25-103-2918	SKRUE, SPOR; NR10 32NFX16, S, 5.8, PAN HODE 78291 (U1030)	EA	0002
05	30	P-4-F	2540-12-166-1011	DECKEL, ABSCHLUSZ-; 144.762 (D1993)	EA	0001
05	31	P-3-F	5305-25-101-5566	SKRUE, PLATE; M4.2X13, STÅL, PAN HODE 149.764 (D1993)	EA	0002
05	32	P-3-F	5325-12-166-1010	TUELLE, NICHTMETALL; 174.807 (D1993)	EA	0001
05	33	P-3-F	5325-12-165-8989	TUELLE, NICHTMETALL; 174.823 (D1993)	EA	0001
05	34	P-3-F	5325-12-134-6448	DURCHFUHR; 254.703 (D1993)	EA	0002
05	35	P-3-F	5325-12-138-3708	KABELTYLLE; 174.696 (D1993)	EA	0001
05	36	P-3-F	5310-00-194-1455	SKIVE, UNDERLAG; STÅL, FOR SKRUE NR 8, YD 11.5, T 1 153.567 (D1993)	EA	0001
05	37	P-3-F	5305-25-103-5437	SKRUE, SPOR; M4X0.7X10 STÅL 5.8, SYL HODE 147.710 (D1993)	EA	0001
05	38	P-2-F	9905-12-165-6058	SCHILD; 142.670 (D1993)	EA	0001
05	39	P-2-R	2540-12-165-6165	VERSORGUNGSANLAGE, K; 299.618 (D1993)	EA	0001
05	39A	P-3-F	4720-12-165-7834	SLANGE, FORMET; 250.554 (D1993)	EA	0001
05	40	M-2-F		GUMMILAPP; H12381110017 (N0753)	EA	0001

2210-01

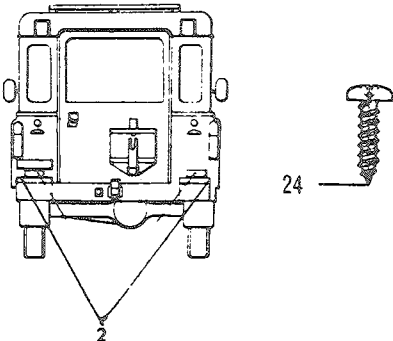
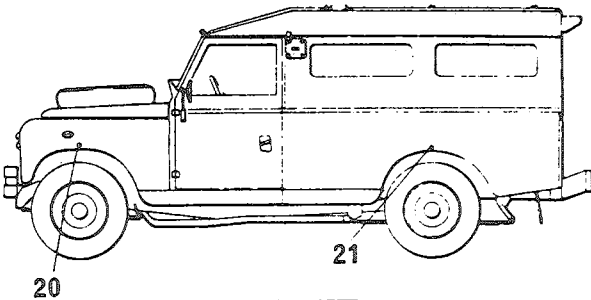
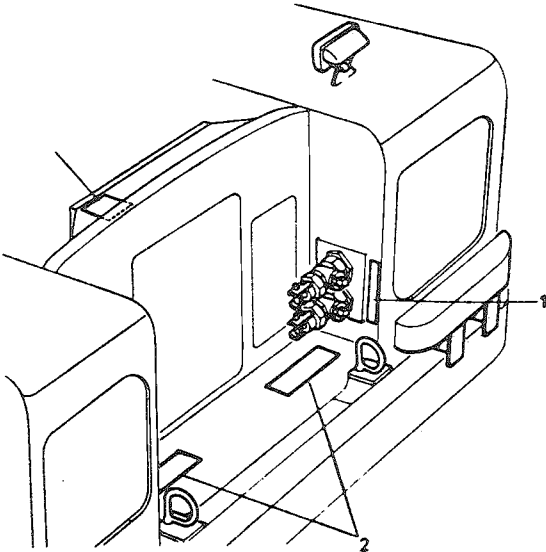

FIGNR	PDSNR	K-V-F	NATO-KATALOGNR	ARTIKKELNAVN-TEKNISKE DATA/FABRIKANTDATA	ENH	ANT
				2210 - SKILT		
01	1	P-2-F	9905-99-825-0432	SKILT, IDENTIFIKASJD; MRC1170 (U1030)	EA	0001
01	2	P-2-F	2540-99-825-4084	INSTRUCTION PLATE,-; MRC1198 (U1030)	EA	0004
01	20	P-2-F	2540-99-825-4098	INSTRUCTION PLATE; MRC1200 (U1030)	EA	0002
01	21	P-2-F	2540-99-825-5844	STRAP, SEAT; MRC1201 (U1030)	EA	0002
01	24	P-2-F	5305-25-103-2839	SKRUE, PLATE; M4.2X6.5, STÅL, PAN HODE B8X6FS5305-0158 (N0500)	EA	EB

2210-02

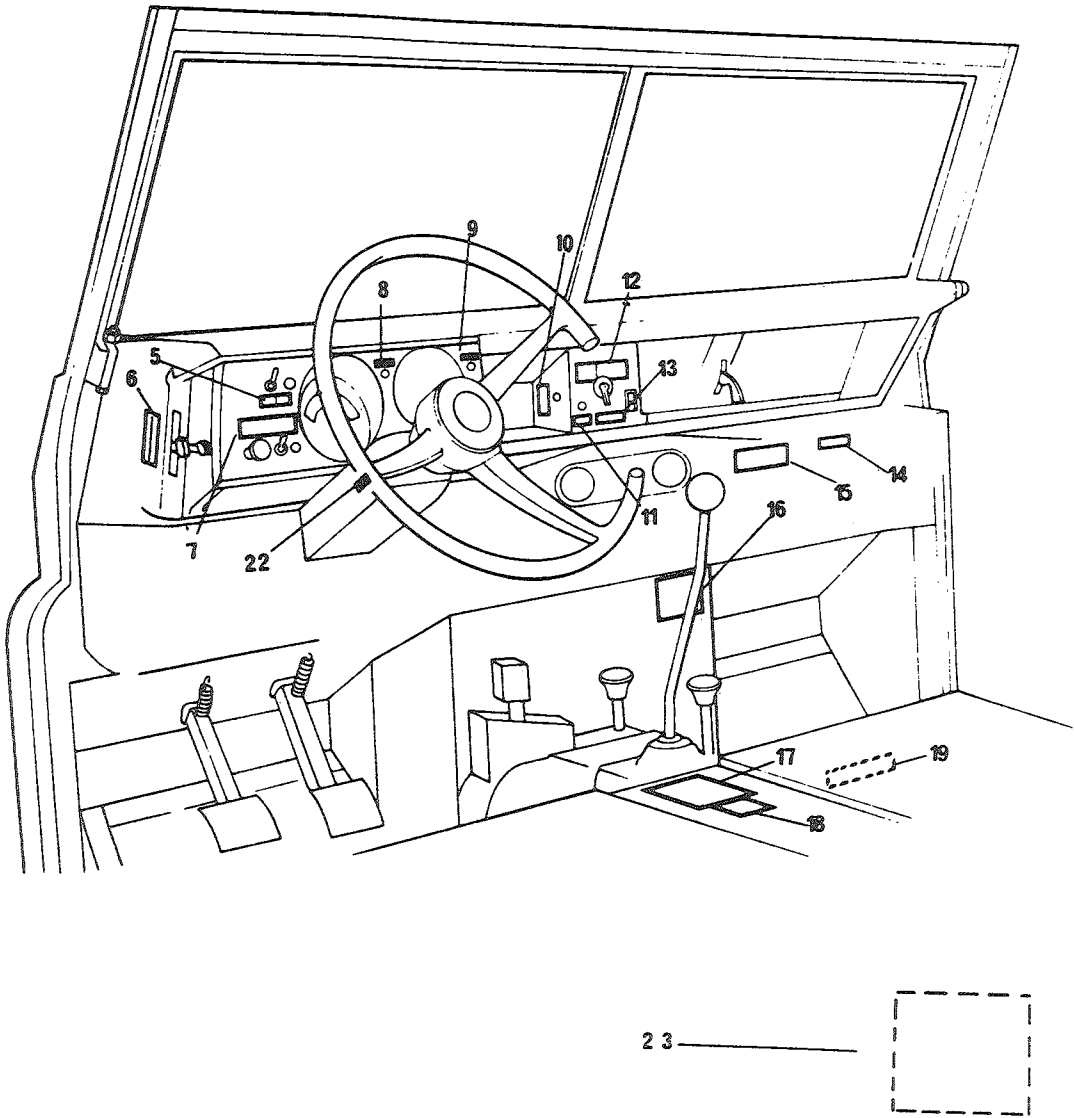

FIGNR	POSNR	K-V-F	NATO-KATALOGNR	ARTIKKELNAVN-TEKNISKE DATA/FABRIKANTDATA	ENH	ANT
				2210 - SKILT		
02	3	P-2-F	9905-99-825-0434	SKILT, INSTRUKSJON; 396116 (U1030)	EA	0001
02	4	P-2-F	2590-99-825-5843	LABEL; 336440 (U1030)	EA	0001
02	5	P-2-F	2540-99-825-4085	TRANSFER LABEL, TRA-; MRC1169 (U1030)	EA	0001
02	6	P-2-F	2540-99-825-4086	INSTRUCTION PLATE, -; MRC1168 (U1030)	EA	0001
02	7	P-2-F	2540-99-825-4087	LABEL; MRC1167 (U1030)	EA	0001
02	8	P-2-F	2540-99-825-4088	NAMEPLATE, SPEEDOME-; MRC1164 (U1030)	EA	0001
02	9	P-2-F	2540-99-825-4089	NAMEPLATE, INDICATD-; MRC1161 (U1030)	EA	0001
02	10	P-2-F	2540-99-885-4090	LABEL; MRC1166 (U1030)	EA	0001
02	11	P-2-F	2540-99-825-4091	NAMEPLATE, LAMP SOC-; MRC1162 (U1030)	EA	0001
02	12	P-2-F	2540-99-825-4092	INSTRUCTION PLATE, -; MRC1158 (U1030)	EA	0001
02	13	P-2-F	2540-99-825-4093	INSTRUCTION PLATE, -; MRC1163 (U1030)	EA	0001
02	14	P-2-F	2540-99-825-4094	INSTRUCTION PLATE, -; MRC1171 (U1030)	EA	0001
02	15	P-2-F	2540-99-825-4095	INSTRUCTION PLATE, -; MRC1160 (U1030)	EA	0001
02	16	X-2-F		LABEL; 599520 (U1030)	EA	0001
02	17	P-2-F	2540-99-825-4096	INSTRUCTION PLATE, -; MRC1157 (U1030)	EA	0001
02	18	P-2-F	2540-99-825-4097	NUMBERPLATE, CHASSIS; MRC1159 (U1030)	EA	0001
02	19	P-2-F	2540-99-825-5842	NAMEPLATE, FUEL TAN-; 559625 (U1030)	EA	0001
02	22	P-2-F	9905-25-128-2465	LABEL; MRC1165 (U1030)	EA	0001

2210-02

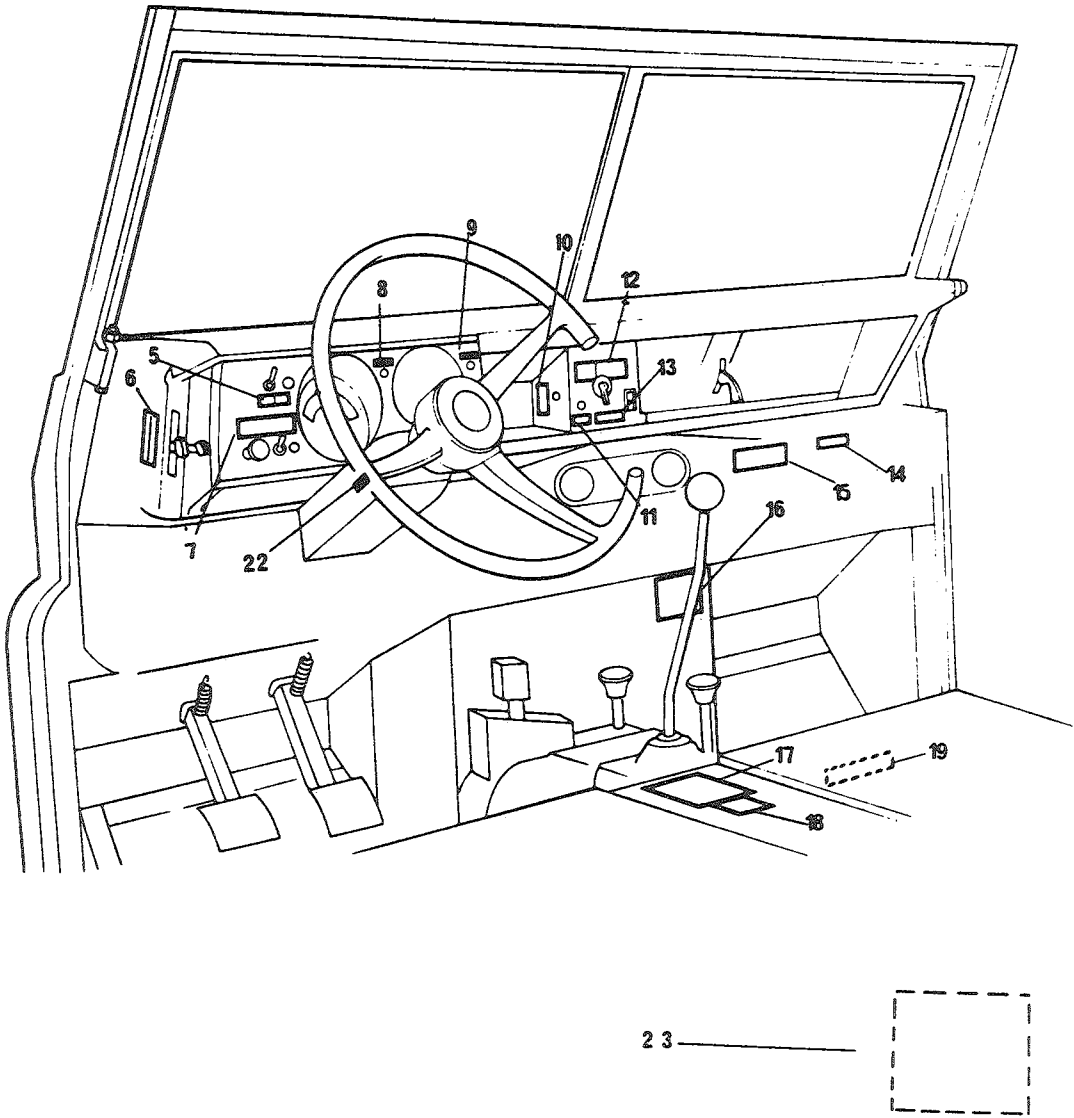

FIGUR	POSVR	K-V-F	NATO-KATALOGNR	ARTIKKELNAVN-TEKNISKE DATA/FABRIKANTDATA	ENH	ANT
02	23	P-2-F	9905-25-128-2466	LABEL; MRC1719 (U1030)	EA	0001



17

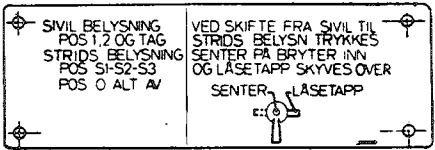

12

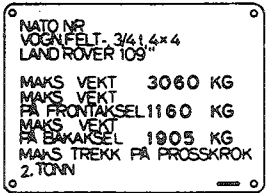

18



16

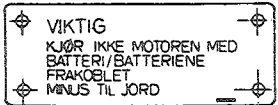

15



23

9 BLINKLYS

11 HANDLAMPE KONTAKT

13 KONTROLL AV VARSELLAMPE FOR 2 KRETS BREMSER

8 TRIPTELLER

22 CHOKE

10 KATASTROFELYS

7 VPRUSSER VSPYLER VIFTE LADNING

6 VARMT KALDT GULV DEFROSTET

5 1. INSTR. BELYSNING 2. KUPEBELYSNING VARSELLAMPE FOR MANN TILHENG

1 UWE KOBLING PÅ MOTOR NEDRE (INN) ØVRE (UT)

14 DET ER FÅBUDT Å BRUKE SIKKERHETSSELTE

2 LØFT HER

20 20

21 30

SIDE REAR

19